नगर वस्तुस्थिति विवरण
(Profile)

शिवराज नगरपालिका

कपिलवस्तु, प्रदेश नं. ५

२०७६

दस्तावेजः	नगर वस्तुस्थिति विवरण २०७६
प्रकाशकः	शिवराज नगर कार्यपालिकाको कार्यालय, चन्द्रौटा, कपिलवस्तु http://www.shivarajmun.gov.np/
सर्वाधिकारः	प्रकाशकमा
परामर्शदाताः	**Robust IT Concepts Pvt. Ltd, Lalitpur** **Contact: 01-4781544** Email: info@robustitconcepts.com

शिवराज नगरपालिका
नगर कार्यपालिकाको कार्यालय
चन्द्रौटा, कपिलवस्तु
प्रदेश नं. ५, नेपाल

प्रकाशकीय

समाज रुपान्तरण प्रति नेपाली जनताको तिव्र चाहना र वलिदानीपुर्ण संघर्षका कारण नेपाल युगान्तकारी राजनैतिक परिवर्तनका साथ संघीय लोकतान्त्रिक गणतन्त्रतात्मक मुलुकको रुपमा स्थापित भएको छ । नेपालको संविधान २०७२ मार्फत संघिय संरचना सहितको लोकतान्त्रिक गणतन्त्रात्मक शासन व्यवस्था, वहुलवाद, सामाजिक न्याय सहितको समानुपातिक, समावेशी शासकिय संरचना, मौलिक अधिकार, नागरिक स्वतन्त्रता, धर्म निरपेक्षता जस्ता महत्वपुर्ण उपलब्धिहरु संस्थागत भएका छन । संघिय संरचना अर्न्तगत निर्वाचित स्थानीय सरकार लोकतान्त्रिक गणतन्त्रात्मक शासन व्यवस्थाको आधारभुत मेरुदण्डका रुपमा रहेको छ । स्थानीय सरकारका रुपमा नगरपालिकाले नेपालको संविधान, स्थानीय सरकार संचालन ऐन तथा तत्सम्बन्धी तयार भएका नीतिगत व्यवस्था बमोजिम सेवा प्रबाह गरी जनताको जनआकांक्षा सम्बोधन गर्ने ऐतिहासिक जिम्मेवारी वहन गर्नुपर्ने हुन्छ । स्थानीय तह, प्रदेश र संघ विच समन्वय, सहकार्य र सह-अस्थित्वको सिद्धान्तका आधारमा शासन व्यवस्थाको संचालनवाट मात्रै जनताको जनआकांक्षा पुरा गर्न सकिन्छ ।

कपिलवस्तु जिल्लाको पश्चिमी भेगमा अवस्थित शिवराज नगरपालिका भौगोलिक अवस्था, विकास संभावना तथा साधन र श्रोतको उपलव्धताका आधारमा ५ नं. प्रदेशकै आर्थिक अन्तर-सम्बन्धको केन्द्रको रुपमा विकसित हुने प्रचुर सम्भावना रहेको नगरपालिका हो । तर सुशासन, प्रभावकारी सेवाप्रवाह, पर्यटकिय पुर्वाधारको निर्माण, कृषिमा व्यवसायीकरण, स्थानीय औधोगिकरण, उत्पादन तथा आयमुलक कार्यमा लगानी, रोजगारीको सृजना तथा नागरिकहरुको प्रतिव्यक्ति आयमा वृद्धि नभई समग्र शिवराजको आर्थिक सम्वृद्धि हुन सक्तैन । यसका लागि संघिय, प्रान्तिय तथा स्थानीय सरकार, स्थानीय राजनैतिक दल, संघ संस्था, सहकारी तथा निजि क्षेत्र सवैको विकास र परिवर्तन प्रतिको सकारात्मक सोच, जुझारु एकता र दृढ ईच्छाशक्ति हुनु अति नै आवश्यक छ । वस्तुगत तथा तथ्यपरक योजना निर्माण, सेवा प्रवाह र विकास कार्यलाई प्रभावकारी गराउन नगरपालिकाको समग्र पक्षको क्षेत्रगत तथा खण्डिकृत तथ्यांक खुल्ने गरी वस्तुस्थिति विवरण वा पार्श्वचित्र तयार गर्नु अत्यन्त महत्वपूर्ण कार्य हो । स्थानीय सरकार संचालन ऐन २०७४ को दफा ११ को खण्ड (ड) मा प्रत्येक स्थानीय तहले आफ्नो योजना, नीति, कार्यक्रम र वजेट तयार गर्न र आवधिक योजना तर्जूमाका लागी नगरपालिकाको समग्र स्थिति झल्कने पार्श्वचित्र तयार गर्नु पर्ने व्यवस्थालाई मध्यनजर गर्दै गाउँ/नगर वस्तुस्थिति विवरण तयारी कार्य विधी २०७५ बमोजिम यस शिवराज नगरपालिकाको नेतृत्व तथा रोबस्ट आईटी कन्सेप्ट्स प्रा.लि. को प्राविधिक सहयोगमा निर्माण गरिएको नगरपालिकाको पार्श्वचित्र तयार गर्ने क्रममा यस क्षेत्रमा कृयाशिल विकास साझेदार, नागरिक समाज, वुद्धिजिवी, उद्योगी व्यवसायी, निजि क्षेत्र समेतको अर्थपूर्ण सहयोग र सहभागिता रहेको छ । यसबाट नगरपालिका क्षेत्रको सेवा प्रवाह, नीति तथा कार्यक्रम निर्माण, योजना तर्जुमा, आन्तरिक आय वृद्धि तथा विकास प्रकृया लगाएत समग्र क्षेत्रमा मार्गदर्शन गर्नेछ भन्ने पूर्ण विश्वास लिएको छु । यसका अतिरिक्त यस क्षेत्रमा कृयाशिल अन्य विकास साझेदारहरुका लागि समेत उल्लेखित विवरण महत्वपूर्ण र सहयोगी सिद्ध हुनेछन ।

अन्त्यमा, यस पार्श्वचित्र निर्माण कार्यमा सहयोग तथा परामर्श प्रदान गर्ने नगरपालिकाका निर्वाचित पदाधिकारीहरु, स्थानीय स्तरमा कृयाशिल राजनीतिक दल, कर्मचारी मित्रहरु, विषयगत शाखा, अन्य सरोकारवाला संघ संस्था, प्राविधिक सहयोग गर्ने रोबस्ट आईटी कन्सेप्ट्स प्रा.लि. र तथ्याकं संकलनकर्ता लगायत सबैको योगदानको उच्च कदर गर्दै अत्यन्तै हार्दिकता पूर्वक धन्यवाद व्यक्त गर्न चाहन्छु ।
धन्यवाद !

.....
नेत्रराज अधिकारी
नगर प्रमुख

शिवराज नगरपालिका
नगर कार्यपालिकाको कार्यालय
चन्द्रौटा, कपिलवस्तु
प्रदेश नं. ५, नेपाल

मन्तव्य

"तथ्याङ्क नै सूचनाको आधार हो, तथ्य तथ्याङ्क नै विकास निर्माणको पूर्वाधार हो" अतः यसै सन्दर्भमा शिवराज नगरपालिकाले यसको अवधारणा ल्याई हरेक स्थानीय तहले प्रत्येक बर्ष आफ्नो नगरपालिकाको वस्तुस्थिति विवरण प्रकाशन गर्नुपर्ने अवधारणा अनुरुप सोही अवधारणालाई अवलम्बन गर्न स्थानीय सरकार ऐन २०७४ को दफा ११ को खण्ड ड तथा गाउँ/नगर वस्तुस्थिति विवरण तयारी कार्य विधी २०७५ अनुसार नगरपालिकाको समग्र वस्तु स्थिति झल्केन नगर पार्श्वचित्र प्रकाशन गर्ने उद्देश्यका साथ स्थानीय तहका ग्रामिण बस्ती स्तरको विकासका आधारभुत सूचना, तथ्याङ्क, संरचनामा परिवर्तन ल्याउन सूचनामा आधारित तथ्याङ्कको अग्रगामी भूमिका रहेको देखिन्छ ।

तथ्याङ्कले योजना तर्जुमा, कार्यान्वयन, अनुगमन, मूल्याङ्कन, सहजिकरण, समन्वय, समग्र नियन्त्रण तथा सुशासन र अनुशासन आदि जस्ता कार्यमा प्रभावकारीता ल्याउनका लागि कुनै पनि निकायको सेवा प्रवाह जस्ता कार्यको लागि आफ्नो सेवा क्षेत्रको सम्पूर्ण वस्तुस्थिति झल्किने गरी वस्तुस्थिति विवरण तयार गर्नु पर्ने आवश्यकता देखिएकै सन्दर्भमा नेपाल अधिराज्यका सम्पूर्ण स्थानीय तहको न्यूनतम कार्य सम्पादन मूल्याङ्कन कार्यको प्रमुख सूचक भएका कारण यस कार्यलाई थप उर्जा प्रदान गरेको महशुस गरेको छु । यसै कारणबाट प्रत्येक वर्ष शिवराज नगरपालिकाको पार्श्वचित्रबाट परिचित हुने भएकाले यस कार्यलाई शिवराज नगरपालिकाको तर्फबाट प्रमुख प्राथामिकिरणका आधारमा अग्रस्थान दिदैं आ.व.२०७५/०७६ मा अद्यावधिक सहितको विवरण प्रकाशन कार्यका लागि बिशेष व्यवस्था गरी उक्त कार्यलाई आगामी वर्षमा समेत निरन्तरता दिई यस कार्यलाई नगरपालिका निवासी, सरोकारवाला र आम जनसमुदायको चाहना अनुसार स्थानीय तहका योजना छनौट, योजना प्राथमिकीकरण, स्थानीय स्रोत साधनको परिचालन र सम्भाव्यता अध्ययन कार्यमा सहजता हुने हुँदा यो कार्यको अत्यावश्यक महशुस गरिएको छ भन्ने मुल आशय अनुरुप वस्तुस्थिति विवरण प्रकाशन गर्न सफल भएका छौं । यो कार्य सरोकारवाला माझ सार्वजनिक गर्न पाउँदा हामी अत्यन्त हर्षित छौं ।

अन्तमा शिवराज नगरपालिकाबाट वस्तुस्थिति विवरण सहितको स्रोत नक्शा तयारीको सुरुदेखि अन्त्य सम्म आ-आफ्नो तह र तप्काबाट सूचना उपलब्ध गराउनु हुने यस नगरपालिकाका वडा अध्यक्ष, कार्यपालिका सदस्य, बुद्धिजिबी, शिक्षाप्रेमी, नागरिक समाज, यूवा, महिला, दलित, विषयगत कार्यालयका प्रमुख, संघ संस्थाका प्रमुख, विद्यालयका प्रधानाध्यापक लगायत हरेक वडा वस्तीको सूचना उपलब्ध गराई विवरण प्रकाशन कार्यमा सहयोग पुऱ्याउनु हुने आदरणीय व्यक्तित्व लगायत नगरपालिकामा कार्यरत कर्मचारी मित्रहरु प्रति हार्दिक आभार प्रकट गर्न चाहन्छु । आवश्यक विवरण उपलब्ध गराई पुस्तक प्रकाशन कार्यका लागि सर्म्पकमा आएका सम्पूर्ण कार्यलाई आत्मसाथ गरी वस्तुस्थिति विवरण प्रकाशन कार्यमा अहोरात्र खट्नु भएका तथ्याङ्क संकलक, सामाजिक परिचालकहरु, कम्प्यूटर अप्रेटर, सूचना अधिकृतलाई बिशेष धन्यवाद दिन चाहन्छु । वस्तुस्थिति विवरण तयारीमा प्राविधिक सहयोग उपलब्ध गराउने रोबस्ट आईटी कन्सेप्ट्स प्रालिलाई पनि हार्दिक धन्यवाद दिन चाहन्छु । यस पुस्तकको सम्पूर्ण विवरणले सम्बन्धित सरोकारवाला सबैलाई राहत मिल्ने छ भन्ने विश्वास लिएको छु ।

.....

शिव कुमारी चौधरी
नगर उप-प्रमुख

शिवराज नगरपालिका
नगर कार्यपालिकाको कार्यालय
चन्द्रौटा, कपिलवस्तु
प्रदेश नं. ५, नेपाल

दुई शब्द

शिवराज नगरपालिका यहाँका जनताको सबैभन्दा निकटको सरकारका रुपमा स्थानीय शासन संचालन र व्यवस्थापनका लागि नयाँ अनुभवका साथ अगाडी बढिरहेका छ । विद्यमान कानूनी तथा नीतिगत व्यवस्थाका अतिरिक्त सिमित साधन र स्रोतको सीमा भित्र रहेर शासन संचालन र व्यवस्थापन गर्न चुनौतिपूर्ण कार्यका रुपमा देखिएको छ । जनताले प्राप्त गर्ने सेवा सुविधालाई छिटो, छरितो र प्रभावकारी बनाई संघीय प्रणालीको सुदृढीकरण, दिगो शान्ति, सुशासन, विकास र संमृद्धिको आकांक्षा पुरा गर्ने दिशामा महत्वर्पूर्ण जिम्मेवारी नगरपालिकामा रहेको छ । स्थानीय तहमा अन्तरनिहित अधिकार तथा अधिकारको बाँडफाँड र कार्यसम्पादन सम्बन्धी विषयलाई विद्यमान कानूनी तथा नीतिगत व्यवस्थाले रेखाङकन गरेको छ । संघीय मामिला तथा सामान्य प्रशासन मन्त्रालयले वस्तुस्थिति विवरण तयारी गर्न ढाँचा समेत उपलब्ध गराएको वर्तमान अवस्थामा समग्र नगरपालिकाको विकासको अवस्था र वस्तुगत स्थिति झल्किने खण्डीकृत तथ्यांक सहितको क्षेत्रगत विवरण खुल्ने वस्तुस्थिति विवरण तयार गरी अद्यावधिक गर्दै लैजानु आवश्यक छ ।

नगर वस्तुस्थिति विवरणले नीति, कानून, मापदण्ड र योजना निर्माणका अतिरिक्त कार्यान्वयन र नियमनका लागि आवश्यक सूचना प्रदान गर्नेछ । यस विवरणले नगरपालिकाको विकासमा समन्वय र सहकार्य गर्ने निकाय तथा विकास साझेदार गैसस, नीजि क्षेत्रलाई समेत मार्गदर्शन प्रदान गर्ने अपेक्षा गरेको छु । समय, स्रोत र साधनको सिमितताका वावजुद सरोकारवालासँगको छलफल र द्धितीय तथ्यांकको उपयोग गरी तयार गरीएको यस नगरपालिकाको वस्तुस्थिति विवरण तयारीको पहिलो प्रयास सफल भएकोमा खुशि व्यक्त गर्न चाहन्छु । पहिलो प्रयास भएका कारणले वस्तुस्थिति विवरणमा हुन सक्ने कमि कमजोरीहरुलाई क्रमशः सुधार र अद्यावधिक गर्दै लगिने छ ।

अन्तमा, वस्तुस्थिति विवरण तयारी कार्यमा नेतृत्वदायी भूमिका खेल्ने नगर प्रमुख तथा नगर उपप्रमुख लगायत सबै निर्वाचित पदाधिकारी, कर्मचारी र सबै सरोकारवाला तथा प्राविधिक सहयोग प्रदान गर्ने रोबस्ट आईटी कन्सेप्ट्स प्रालि का विषय विज्ञ तथा प्राविधिक सहयोगकर्ता सबैलाई विशेष धन्यवाद दिन चाहन्छु । आगामी दिनमा सबैको साथ र सहयोगले नगरपालिकाको विकास प्रकृया, शासन सञ्चालन र व्यवस्थापन सहज र उत्साहप्रद हुनेछ भन्ने अपेक्षा राखेको छु ।

धन्यवाद् !

.....
शेषकान्त पौडेल
प्रमुख प्रशासकीय अधिकृत

वडा, स्थानीय तह तथा प्रदेश छुट्टीने नक्शा

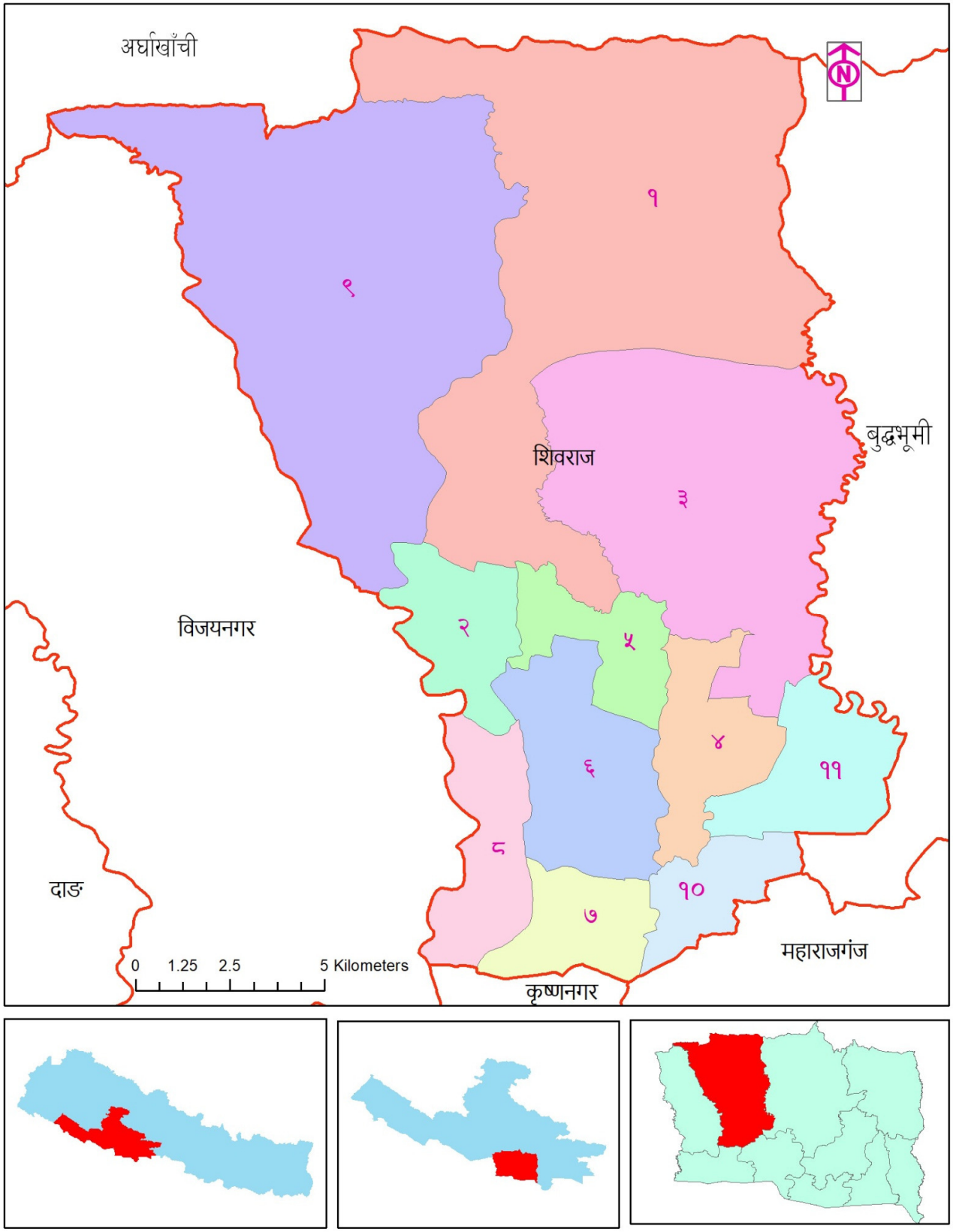

नगरपालिकाको संक्षिप्त झलक

विषय क्षेत्र	विवरण
भौगोलिक तथा प्राकृतिक	***अक्षांश तथा देशान्तर*** - २७ डिग्री ३४ मिनेट ६ सेकेण्डदेखि २७ डिग्री ४७ मिनेट ४४ सेकेण्ड उत्तरी अक्षांश र ८२ डिग्री ४३ मिनेट ५२ सेकेण्ड देखि ८२ डिग्री ५६ मिनेट ७ सेकेण्ड पूर्वी देशान्तर
	क्षेत्रफल - २८४.०७ वर्ग किलोमिटर
	उचाई - ७०० देखि १००० फिट
	जलवायु - उष्ण
	भूउपयोग (%) - ३३.९१
	साविकका नगरपालिका/गाविस- शिवराज नपा, शिवगढी गाविस, लालपुर गाविस र थुन्हिया गाविस
जनसाङ्ख्यिक	***जनसंख्या*** - पुरुष: ३८१११ महिला : ३५४३६ जम्मा : ७३५४७
	घरपरिवार संख्या - १३५५८
	जनघनत्व - ४६५.६७ जना प्रति वर्गकिलोमिटर
	लैङ्गिक अनुपात - १०७.५५
आर्थिक	***प्रमुख पेशा*** - कृषि तथा पशुपालन
	उत्पादन (क्विन्टल) - खाद्यान्न : १७८५६९ फलफूल : ३२४ तरकारी : ४५७३ दलहन : १६१८५
	वार्षिक पशुजन्य उत्पादन: - दूध/घिउ: १६४३१ लिटर प्रति दिन मासु: १०८५४९ केजी
	आफ्नो उत्पादनले वर्ष भरी खानपुग्ने परिवार (प्रतिशत) - २९.४४
	उद्योग- ८० ***सहकारी***- ४८ ***व्यवसायीक फर्म***- ९५ ***वाणिज्य बैंक*** - ९ ***विकास बैंक***- ६ ***पर्यटकीय क्षेत्र***- १७
सामाजिक	***शैक्षिक संस्था संख्या*** - बाल विकास केन्द्र: ५९ सामुदायिक : ५० मदरसा: १२ संस्थागत २४ क्याम्पस: २
	साक्षरता दर - महिला : ६८.८ पुरुष : ८१.१७ जम्मा: ७५.२३
	स्वास्थ्य संस्था संख्या - सामुदायिक अस्पताल: १ स्वास्थ्य चौकी: ८ शहरी/सामुदायिक स्वास्थ्य केन्द्र: २:
	प्रमुख रोगव्याधी - ग्यास्टीक/अल्सर
	आयोडिनयुक्त नुन प्रयोग गर्ने (%) - १००
	शौचालयको उपयोग (%) - फ्लस भएको: ४४.७६ साधारण: ४७.७९ नभएको: ११.०२
	प्रमख धार्मिक सम्पदा - *मन्दिर: १६६ मस्जिद: २८*
भौतिक	***सडक (किमी)*** - *आरसीसी र कालोपत्रे: ०.४* कालोपत्रे: ४९.७ कालोपत्रे र ग्राभेल: ७५ कालोपत्रे र कच्ची: .७.५ ग्राभेल: १३१.४ ग्राभेल र कच्ची: ११.४ कच्ची: ७८.९ स्तरोन्नती: १.८
	खाना पकाउने उर्जा (%) - दाउरा: ६७.०३ एलपि ग्याँस: २७.५३ गुइँठा: ०.१८ बायो ग्याँस: ५.१९ विद्युत: ०.०६ अन्य: ०.०१
	बत्ती बाल्ने ऊर्जा उपयोग (%) - विद्युत: ९८.८८ सोलार: १.१२
	मोवाईल सेवामा पहुँचको अवस्था (%) : ४४.०६
	घरको प्रकार (%) : जगको आधारमा: माटो/ढुङ्गा: २०.०४ सिमेन्ट/ढुङ्गा: ६४.९३ फ्रेम स्ट्रक्चर: ०.३३ लोड वेयरिङ्ग: ०.०१ काठको खम्बा: १४.६९
वातावरण र विपद्	***जलश्रोत :*** नदी तथा खोला : १९ ताल तथा पोखरी: २७ सिमसार क्षेत्र: २
	विपद्बाट क्षति (रु. हजारमा) : *९१२५६०००/-* ***विपद् ग्रस्त क्षेत्र:*** ४२
संस्थागत	***नगरपालिका कार्यालय*** - स्थान : चन्द्रौटा जनशक्ति: ७३ सम्पर्क नं. : ०७६-५४०११८
	वडा संख्या : ११
	क्रियाशील अ/गैसस वा कार्यक्रम : १८

विषय सूची

परिच्छेद १: परिचय १
१.१ पृष्ठभूमि १
१.२ उद्देश्य २
१.३ कानूनी तथा नीतिगत आधार २
१.४ तयारी चरण, विधि तथा प्रकृया ३
१.४.१ नगर वस्तुस्थिति विवरण तयारीको ढाँचा, सर्भेक्षण औजार तथा विधि र प्रक्रिया स्वीकृत ३
१.४.२ वस्तुस्थिति विवरण तयारी गोष्ठी ३
१.४.३ तथ्याङ्क संकलन ४
१.४.४ तथ्याङ्क प्रशोधन तथा विश्लेषण र श्रोत नक्शा तयारी ४
१.४.५ वस्तुस्थिति विवरणको मस्यौदा तयारी ५
१.४.६ वस्तुस्थिति विवरण प्रमाणीकरण कार्यशाला ५
१.४.७ नगर वस्तुस्थिति विवरण अन्तिम प्रतिवेदन तयारी ५
१.५ वस्तुस्थिति विवरणको सीमा ५
परिच्छेद २: नगरपालिकाको चिनारी ६
२.१ भौगोलिक अवस्थिति ६
२.२ ऐतिहासिक चिनारी तथा नामाकरण ६
२.३ राजनीतिक अवस्थिति ६
२.४ धरातलीय अवस्था ७
२.५ प्राकृतिक सम्पदा तथा हावापानी ७
२.६ साँस्कृतिक उत्कृष्टता ९
२.७ मानव विकास सूचकाङ्क तथा गरिबी ९
परिच्छेद ३: जनसंख्याको अवस्था १०
३.१ वस्तीको विवरण १०
३.२ जनसंख्या वितरणको अवस्था १०
३.३ जनघनत्वको अवस्था ११
३.४ उमेर तथा लिङ्गका आधारमा जनसंख्या विवरण १२
३.५ मातृभाषाको आधारमा जनसंख्या विवरण १२
३.६ धर्म अनुसार जनसंख्या विवरण १३
३.७ जातिगत आधारमा घरपरिवार विवरण १३
३.८ जातजातिगत आधारमा जनसंख्या विवरण १४
३.९ अपाङ्गताको आधारमा जनसंख्या १५
३.१० बसोवासको अवस्थासम्वन्धी विवरण १५
३.११ बसोवासको प्रकृति सम्वन्धी विवरण १६
३.१२ वैवाहिक स्थिति १६
३.१३ व्यक्तिगत घटना विवरण (२०७५ चैत्र मसान्त सम्म दर्ता भएका विवरण अनुसार) १७
३.१४ जन्म दर्ताको अवस्था १७
परिच्छेद ४: आर्थिक अवस्था २०
४.१ प्रमुख आर्थिक क्षेत्र २०
४.१.१ प्रमुख पेशा अनुसार जनसंख्या २०
४.१.२ बेरोजगार जनसंख्या तथा कारण २०
४.१.३ प्राविधिक तथा विशेष दक्षता भएका मानव संसाधनको विवरण २१
४.१.४ वैदेशिक रोजगारमा गएकाहरूको विवरण २१
४.१.५ सुकुम्वासी सम्वन्धी विवरण २२
४.२ कृषि तथा पशु विकास २२
४.२.१ सिंचाई सुविधा सम्वन्धी विवरण २३

४.२.२ कृषि कार्यमा उपयोग भएको जग्गा र स्वामित्व सम्वन्धी विवरण २४
४.२.३ खेत, वारी र बोझो जमिन २५
४.२.४ अन्न, दलहन र तेलहन बाली उत्पादन र विक्री सम्वन्धी विवरण २५
४.२.५ फलफुल, तरकारी र नगदेवाली उत्पादन सम्वन्धी विवरण २६
४.२.६ माछापालन तथा मौरी पालनसम्वन्धी विवरण २६
४.२.७ पशुपालन गर्ने घरपरिवार विवरण २७
४.२.८ पशुपालन तथा दुधजन्य उत्पादनको अवस्था २७
४.२.९ मासुजन्य तथा श्रमजन्य पशुपालनको अवस्था २८
४.२.१० पशुजन्य उत्पादन विक्री गर्ने घरपरिवार संख्या २९
४.२.११ खाद्यान्न आत्मनिर्भरताको अवस्था २९
४.२.१२ कृषि तथा पशुसेवासँग सम्वन्धी मानव संसाधन ३०
४.२.१३ कृषिजन्य वस्तु तथा पशुपन्छीमा लाग्ने रोग तथा कीरा ३०
४.२.१४ आधुनिक कृषि तथा पशुपालन फर्म सम्वन्धी विवरण ३१
४.२.१५ कृषि तथा पशु सेवासाग सम्वन्धीत सामुदायिक संस्था तथा समूहको विवरण ३१
४.२.१६ सार्जजनिक पोखरी तथा माछापालन सम्वन्धी विवरण ३२
४.२.१७ चरण क्षेत्र ३३
४.३ उद्योग तथा व्यवसाय ३३
४.३.१ मिल, संकलन तथा प्रसोधन सम्वन्धी विवरण ३३
४.३.२ उत्पादन तथा सेवामूलक उद्योग सम्वन्धी विवरण ३४
४.३.३ व्यापार र व्यवसाय सम्वन्धी विवरण ३४
४.३.४ दर्ता भएका व्यापार व्यवसाय सम्वन्धी विवरण ३५
४.३.५ औद्योगिक कच्चा पदार्थ उत्पादन विवरण ३६
४.४ पर्यटन विकास ३६
४.४.१ पर्यटकीय स्थलहरूको विवरण ३६
४.४.२ होटल, रिसोर्ट तथा रेष्टुरेन्ट सम्वन्धी विवरण ३७
४.५ बजार तथा हाट बजार सम्वन्धी विवरण ३८
४.६ बजारसागको पेहचको अवस्था ३९
४.७ बैंक तथा वित्तिय संस्था सम्वन्धी विवरण ३९
४.८ सहकारी सम्वन्धी विवरण ४१
४.९ खनिज तथा खानी सम्वन्धी विवरण ४१
४.१० आयात तथा निर्यातको अवस्था ४१
४.११ व्यवसायीक सीपमूलक तालिम ४२
४.११.१ व्यवसायीक सीपमूलक तालिम लिने घरपरिवारको विवरण ४२
४.११.२ व्यवसायीक सीपमूलक तालिम लिनेहरूको विवरण ४३
४.१२ बैंङ्क तथा वित्तिय संस्थामा खाता हुने घरपरिवार ४४
४.१३ पारिवारिक खर्च तथा आम्दानी ४४
४.१३.१ सरदर वार्षिक पारिवारिक आम्दानी विवरण ४४
४.१३.२ सरदर वार्षिक पारिवारिक खर्चको विवरण ४५
४.१३.३ शिर्षक अनुसार वार्षिक आम्दानीको विवरण ४५
४.१३.४ शिर्षकअनुसार वार्षिक खर्च विवरण ४६
४.१३.५ ऋण लिने घरपरिवार विवरण ४७
४.१४ सार्वजनिक जग्गाको विवरण ४७
परिच्छेद ५: सामाजिक अवस्था ५०
५.१ शैक्षिक तथा मानव संशाधन विकास ५०
५.१.१ साक्षरताको अवस्था ५०
५.१.२ शैक्षिकस्तर अनुसार जनसंख्या विवरण ५०
५.१.३ शैक्षिक संस्था सम्वन्धी विवरण ५१
५.१.४ विद्यालयमा अध्ययन गरिरहेका तहगत छात्रछात्राको विवरण ५१

५.१.५ विद्यालयको भौतिक अवस्था ५२
५.१.६ शिक्षक विवरण ५२
५.१.७ भर्ना दर, निरन्तरता दर र सिकाई उपलब्धी दर ५३
५.१.८ आधारभूत शिक्षा पुरा गर्ने विद्यार्थी ५३
५.१.९ छात्रवृत्ति तथा दिवा खाजा पाउने विद्यार्थी विवरण ५३
५.१.१० शैक्षिक गुणस्तरसँग सम्वन्धित विशेष व्यवस्था ५४
५.१.११ बालमैत्री शिक्षा सम्वन्धी व्यवस्था ५४
५.१.१२ छात्रवृत्ति तथा लक्षित सुविधाको विवरण ५४
५.१.१३ बाल विकास केन्द्रको अवस्था ५५
५.१.१४ बाल विकास केन्द्रमा बालबालिका तथा सुविधाको अवस्था ५५
५.१.१५ विद्यालय बाहिर रहेका विद्यालय उमेरका बालबालिकाको विवरण ५५
५.१.१६ आधारभूत विद्यालयमा पहुँचको अवस्था ५५
५.१.१७ क्याम्पस, मावि १२ कक्षा, प्राविधिक र अप्राविधिक विद्यालय सम्वन्धी विवरण ५६
५.१.१८ प्राविधिक धारमा सिटिईभिटीको सम्वन्धन प्राप्त शैक्षिक संस्थाको विवरण ५७
५.२ स्वास्थ्य तथा पोषण ५९
५.२.१ स्वास्थ्य संस्था तथा सेवासम्वन्धी विवरण ५९
५.२.२. स्वास्थ्य संस्थामा उपलब्ध अन्य स्वास्थ्य सेवा विवरण ५९
५.२.३ स्वास्थ्य संस्थामा उपलब्ध तथा कार्यरत चिकित्सक, स्वास्थ्यकर्मी र अन्य जनशक्ति विवरण ६०
५.२.४ स्वास्थ्य सेवामा पहुँचको अवस्था ६०
५.२.५ मृत्यु हुने कारण सम्वन्धी विवरण ६१
५.२.६ खोप तथा पोषण सम्वन्धी विवरण ६२
५.२.७ सुरक्षित मातृत्व सम्वन्धी विवरण ६२
५.२.८ मातृशिशु सुरक्षा र परिवार नियोजनको अवस्था ६३
५.२.९ पहिलो स्वास्थ्य परामर्श लिने सम्वन्धी विवरण ६३
५.२.१० नगरपालिका भित्र देखा परेका प्रमुख रोगहरू र तिनको उपचार सम्वन्धी विवरण ६४
५.२.११ परिवारका सदस्यहरूको स्वास्थ्य अवस्था ६५
५.२.१२ जीवन विमा सम्वन्धी विवरण ६५
५.२.१३ नून प्रयोग सम्वन्धी विवरण ६६
५.२.१४ परिवार नियोजनका साधन प्रयोग ६६
५.३ खानेपानी तथा सरसफाई ६७
५.३.१ खानेपानीको श्रोतको आधारमा घरपरिवार ६७
५.३.२ शौचालय प्रयोगको अवस्था ६८
५.३.३ सार्वजनिक शौचालय तथा ढल सम्वन्धी विवरण ६९
५.४ महिला, वालवालिका तथा सामाजिक समावेशिकरण ६९
५.४.१ बाल क्लवको विवरण ६९
५.४.२ बाल विवाहको अवस्था ६९
५.४.३ बालश्रमको अवस्था ७०
५.४.४ सामाजिक सुरक्षा वृत्तीको अवस्था ७१
५.४.५ लक्षित वर्ग संजाल तथा संस्थाको विवरण ७२
५.४.६ घरेलु, लैंगिक तथा मानव बेचविखनका घटना विवरण ७२
५.४.७ लोपउन्मुख जातीको विवरण ७२
५.५ युवा तथा खेलकुद र मनोरञ्जन ७३
५.५.१ व्यावसायिक खेलाडीको विवरण ७३
५.५.२ युवा क्लव सम्वन्धी विवरण ७३
५.५.३ युवा सिर्जनशिलता, उद्यमशिलता र परिचालन विवरण ७५
५.५.४ खेल मैदान, पार्क, पिकनिक तथा मनोरञ्जन स्थल सम्वन्धी विवरण ७५
५.६ कला, भाषा तथा संस्कृति ७६
५.६.१ स्थानीय चाडपर्व, जात्रा र मेला ७६

५.६.२ धार्मिक तथा साास्कृतिक स्थलको विवरण ७७
परिच्छेद ६: वन तथा वातावरणीय स्थिति ७९
६.१ सामुदायिक वन सम्वन्धी विवरण ७९
६.२ जैविक विविधता सम्वन्धी विवरण ८०
६.३ जलश्रोत सम्वन्धी विवरण ८०
६.४ ताल तथा पोखरी सम्वन्धी विवरण ८१
६.५ विपद् जोखिम तथा व्यवस्थाप ८२
६.५.१ विपद्को प्रभाव ८२
६.५.२ जोखिमयुक्त क्षेत्रको विवरण ८३
६.५.३ जोखिमयुक्त (संवेदनशिल) स्थानमा बसोवास गरेका परिवार विवरण ८४
६.५.४ विपदवाट भएको भौतिक क्षती ८५
६.५.५ विपद्वाट मानविय क्षती ८६
६.५.६ विपदवाट क्षति सार्वजनिक संरचना तथा पूर्वाधार ८६
६.५.७ विपदको किसिम अनुसार जोखिमको समय ८७
६.५.८ संरक्षित जमीन र भौतिक संरचना ८७
६.५.९ आपतकालिन सेवा प्रदायक निकाय वा संस्था सम्वन्धी विवरण ८८
परिच्छेद ७: भौतिक विकासको अवस्था ८९
७.१ यातायात पूर्वाधार ८९
७.१.१ सडक मार्ग/सञ्जालको विद्यमान अवस्था ८९
७.१.२ पैदल मार्ग ८९
७.१.३ पुल तथा पुलेसा ९०
७.१.४ सवारी रूट विवरण ९२
७.१.५ सडक सुविधामा पहुंचको अवस्था ९२
७.१.६ नगर क्षेत्र भित्र चल्ने सवारी साधन ९५
७.२ विद्युत तथा उर्जा ९६
७.२.१ खाना पकाउन प्रयोग गर्ने इन्धनको विवरण ९६
७.२.२ वत्ती वाल्ने इन्धनको प्रयोगको आधारमा घरपरिवार ९७
७.३ सञ्चार तथा प्रविधि ९७
७.३.१ आधुनिक सुविधामा पहुँच सम्वन्धी विवरण ९८
७.३.२ हुलाक, पत्रपत्रिका, दूरसञ्चार र रेडियो स्टेशन सम्वन्धी विवरण ९८
७.४ आवास तथा भवन ९९
७.४.१ घरको जगको आधारमा घरपरिवार ९९
७.४.२ छानोको प्रकारका आधारमा घरपरिवार १००
७.४.३ आवासिय स्वमित्वका आधारमा घर परिवार विवरण १००
७.४.४ घर संख्याका आधारमा घरपरिवार १०१
७.४.५ भवन मापदण्ड तथा भुकम्प प्रतिरोधी घरको विवरण १०१
७.५ सरकारी भवन १०२
७.६ सार्वजनिक तथा सामुदायिक भवन १०३
७.७ शवदाहस्थल तथा समाधिस्थल सम्वन्धी विवरण १०४
७.८ सुरक्षा निकाय सम्वन्धी विवरण १०५
परिच्छेद ८: संस्थागत तथा सुशासनको स्थिति १०७
८.१ संगठनात्मक तथा मानव संशाधनको अवस्था १०७
८.१.१ नगरपालिकाको संगठनात्मक ढाँचा १०७
८.१.२ नगरपालिकाको आय विवरण १०७
८.१.३ नगरपालिकमा विद्यमान जनशक्ति विवरण १०८
८.१.४ नगरपालिका विषयगत शाखा तथा मानव संसाधन ११०
८.१.५ नगरपालिका स्थित संघीय तथा प्रदेश कार्यालय तथा निकायहरू ११२
८.१.६ नगरपालिकाको अचल सम्पत्ति विवरण ११४

८.१.७ न्यायीक समितिको विवरण ११४
८.१.८ नगरपालिका स्वीकृत ऐन, नीति, नियम, निर्देशिका तथा मापदण्डहरू....११४
८.१.९ नगर सभा तथा कार्यपालिकाका पदाधिकारीको विवरण....११५
८.२ संघ/संस्था सम्वन्धी विवरण ११९
८.२.१ सामुदायिक संस्था विवरण....११९
८.२.२ आमा महिला समूह तथा परम्परागत समूहको विवरण....११९
८.२.३ कृषि तथा उद्यमी र बचत समूहको विवरण ११९
८.२.४ आर्थिक तथा व्यवसायिक विकासमा संलग्न संघसंस्थाप्रतिष्ठान....१२०
८.२.५ गैर सरकारी संस्था सम्वन्धी विवरण १२०
८.२.६ नागरिक सचेतना केन्द्र र टोल विकास संस्थाको विवरण १२२
८.२.७ सामुदायिक मेलमिलापकर्ता सम्वन्धी विवरण....१२२
अनुसूची – १: तथ्याङ्क संकलन फारम....१२४
अनुसूची १ (क): घरपरिवार सर्वेक्षण फारम १२४
अनुसूची १ (ख): संस्थागत सर्वेक्षण तथा सहभागितामुलक छलफल फारम १३०
अनुसूची–२: नगर सभा सदस्यहरूको विवरण....१७१
अनुसूची–३: वस्तुस्थिति विवरण तयारी कार्यदल....१७३
अनुसूची–४: आधुनिक कृषि तथा पशुपालन फर्म सम्वन्धी विवरण....१७४
अनुसूची–५: उत्पादन तथा सेवामूलक उद्योग सम्वन्धी विवरण....१७८
अनुसूची–६: व्यापार तथा व्यवसायसम्वन्धी विवरण १८३
अनुसूची-७: सहकारी संस्थाको विवरण....२३७
अनुसूची-८: शैक्षिक संस्था सम्वन्धी विवरण २३९
अनुसूची–९: विद्यालयमा अध्ययन गरी रहेका तहगत छात्रछात्रा विवरण....२४३
अनुसूची–१०: विद्यालयको भौतिक अवस्था....२४८
अनुसूची–११: शिक्षक सम्वन्धी विवरण....२५२
अनुसूची–१२: भर्ना दर, निरन्तरता दर, सिकाई उपलब्धी दर र उतिर्ण दर....२५६
अनुसूची–१३: आधारभूत तह पुरा गर्ने विद्यार्थी विवरण....२६१
अनुसूची–१४: छात्रवृत्ति तथा अन्य सुविधा पाउने विद्यार्थी विवरण २६४
अनुसूची–१५: शैक्षिक गुणस्तर सम्वन्धी विवरण....२६७
अनुसूची–१६: बालमैत्री शिक्षा सम्वन्धी व्यवस्था....२७०
अनुसूची–१७: छात्रवृत्ति तथा लक्षित सुविधाको विवरण....२७३
अनुसूची–१८: बाल विकास केन्द्रको अवस्था २७८
अनुसूची–१९: बाल विकास केन्द्रमा बालबालिका तथा सुविधाको अवस्था....२८२
अनुसूची–२०: विद्यालय बाहिर रहेका विद्यालय उमेरका बालबालिकाको विवरण....२८५
अनुसूची–२१: बाल क्लवसक्वन्धी विवरण २८७
अनुसूची–२२: धार्मिक तथा साास्कृतिक क्षेत्रसम्वन्धी विवरण २८९
अनुसूची–२३: सडक मार्ग सम्वन्धी विवरण....२९४
अनुसूची–२४: आमा महिला समूह तथा परम्परागत समूहको विवरण....२९९
अनुसूची–२५: कृषि, उद्यमी तथा बचत समूहको विवरण ३०५
सन्दर्भ सामाग्री....३१५

तालिका सूची

तालिका १: नगरपालिकाको वडा तथा क्षेत्रफल विवरण....६
तालिका २: भूउपयोगको अवस्था....७
तालिका ३: बस्तीको वडागत विवरण....१०
तालिका ४: जनसंख्या वितरणको अवस्था....११
तालिका ५: जनघनत्वको अवस्था....११
तालिका ६: उमेर तथा लिंगको आधारमा जनसंख्या विवरण....१२
तालिका ७: मातृभाषाको आधारमा जनसंख्या विवरण....१२
तालिका ८: धर्म अनुसार जनसंख्या विवरण....१३
तालिका ९: जातिगत आधारमा घरपरिवार विवरण....१३
तालिका १०: जातिगत आधारमा घरपरिवार र जनसंख्या विवरण....१४
तालिका ११: अपांगताको आधारमा जनसंख्या....१५
तालिका १२: बसोबासको आधारमा जनसंख्या विवरण....१५
तालिका १३: बसोबासको प्रकृति सम्बन्धी विवरण....१६
तालिका १४: बैवाहिक स्थिति....१६
तालिका १५: व्यक्तिगत घटना विवरण....१७
तालिका १६: जन्म दर्ताको अवस्था....१८
तालिका १७: प्रमुख पेशा अनुसार जनसंख्या....२०
तालिका १८: प्रमुख पेशा अनुसार जनसंख्या....२०
तालिका १९: प्राविधिक तथा विशेष दक्षता भएका मानव संसाधनको विवरण....२१
तालिका २०: बैदेशिक रोजगारमा गएकाहरूको विवरण....२२
तालिका २१: सुकुम्बासी सम्बन्धी विवरण....२२
तालिका २२: सिंचाइ सुविधा सम्बन्धी विवरण....२३
तालिका २३: कृषि कार्यमा उपयोग भएको जग्गा र स्वामित्व सम्बन्धी विवरण....२४
तालिका २४: खेत, वारी र बोभो जमिनसम्बन्धी विवरण....२५
तालिका २५: अन्न, दलहन र तेलहन बाली उत्पादन र बिक्री सम्बन्धी विवरण....२५
तालिका २६: फलफुल, तरकारी र नगदेबाली उत्पादन सम्बन्धी विवरण....२६
तालिका २७: माछापालन र मौरी पालनको अवस्था....२६
तालिका २८: पशुपालन गर्ने घरपरिवारसम्बन्धी विवरण....२७
तालिका २९: पशुपालन तथा दुधजन्य उत्पादनको अवस्था....२८
तालिका ३०: मासुजन्य तथा श्रमजन्य पशुपालनको अवस्था....२८
तालिका ३१: पशुजन्य उत्पादन बिक्री गर्ने घरपरिवार....२९
तालिका ३२: खाद्यान्न उपलब्धताको अवस्था....२९
तालिका ३३: कृषि तथा पशुसेवासँग सम्बन्धीत मानव संसाधन....३०
तालिका ३४: कृषि तथा पशुजन्य उपजमा लाग्ने रोग तथा कीरा....३०
तालिका ३५: कृषि तथा पशु सेवासँग सम्बन्धीत सामुदायिक संस्था तथा समूहको विवरण....३१
तालिका ३६: सार्वजनिक पोखरी तथा माछापालन सम्बन्धी विवरण....३२
तालिका ३७: चरण क्षेत्रसम्बन्धी विवरण....३३
तालिका ३८: मिल, संकलन तथा प्रसोधन सम्बन्धी विवरण....३३
तालिका ३९: व्यापार तथा व्यवसाय सम्बन्धी विवरण....३४
तालिका ४०: दर्ता भएका व्यापार व्यवसाय सम्बन्धी विवरण....३५
तालिका ४१: औद्योगिक कच्चा पदार्थ उत्पादन विवरण....३६
तालिका ४२: पर्यटकीय स्थलहरूको विवरण....३६
तालिका ४३: होटल, रिसोर्ट तथा रेष्टुरेन्ट सम्बन्धी विवरण....३७
तालिका ४४: बजार तथा हाट बजार सम्बन्धी विवरण....३८
तालिका ४५: बजारसेगको पेहचको अवस्था....३९
तालिका ४६: बैंक तथा वित्तिय संस्था सम्बन्धी विवरण....४०

तालिका ४७: खनिज तथा खानी सम्वन्धी विवरण ४१
तालिका ४८: आयात तथा निर्यातको अवस्था ४१
तालिका ४९: व्यवसायीक सीपमूलक तालिम लिने घरपरिवारको विवरण ४२
तालिका ५०: व्यवसायीक सीपमूलक तालिम लिनेहरूको विवरण ४३
तालिका ५१: बैंङ्क तथा वित्तिय संस्थामा खाता हुने घरपरिवार विवरण ४४
तालिका ५२: सरदर वार्षिक पारिवारिक आम्दानीको विवरण ४४
तालिका ५३: सरदर वार्षिक खर्चको विवरण ४५
तालिका ५४: शिर्षकअनुसार वार्षिक आम्दानीको विवरण ४६
तालिका ५५: शिर्षकअनुसार वार्षिक खर्चको विवरण ४६
तालिका ५६: ऋृण लिने घरपरिवार विवरण ४७
तालिका ५७: सार्वजनिक जग्गाको विवरण ४७
तालिका ५८: साक्षरताको अवस्था ५०
तालिका ५९: शैक्षिकस्तर अनुसार जनसंख्या विवरण ५०
तालिका ६०: शैक्षिक संस्था सम्वन्धी विवरण ५१
तालिका ६१: विद्यालयमा अध्ययन गरीरहेका तहगत छात्रछात्राको विवरण ५२
तालिका ६२: विद्यालयको भौतिक अवस्था ५२
तालिका ६३: शिक्षक विवरण ५२
तालिका ६४: भर्ना दर, निरन्तरता दर र सिकाई उपलब्धी दर ५३
तालिका ६५: आधारभूत शिक्षा पुरा गर्ने विद्यार्थी ५३
तालिका ६६: छात्रवृत्ति तथा दिवा खाजा पाउने विद्यार्थी विवरण ५४
तालिका ६७: छात्रवृत्ति तथा लक्षित सुविधाको विवरण ५४
तालिका ६८: बाल विकास केन्द्रको अवस्था ५५
तालिका ६९: बाल विकास केन्द्रमा बालबालिका तथा सुविधाको अवस्था ५५
तालिका ७०: आधारभूत विद्यालयमा पहुँचको अवस्था ५६
तालिका ७१: शिक्षक विवरण क्याम्पस, प्राविधिक र अप्राविधिक विद्यालय सम्वन्धी विवरण ५६
तालिका ७२: प्राविधिक धारमा सिटिईभिटीको सम्वन्धन प्राप्त शैक्षिक संस्थाको विवरण ५७
तालिका ७३: स्वास्थ्य संस्था तथा सेवा सम्वन्धी विवरण ५९
तालिका ७४: स्वास्थ्य संस्थामा उपलब्ध स्वास्थ्य सेवा विवरण ६०
तालिका ७५: स्वास्थ्य संस्थामा उपलब्ध जनशक्ति विवरण ६०
तालिका ७६: प्राथमिक स्वास्थ्य सेवामा पहुँचको अवस्था ६१
तालिका ७७: मृत्यु हुने कारण सम्वन्धी विवरण ६१
तालिका ७८: खोप तथा पोषण सम्वन्धी विवरण ६२
तालिका ७९: सुरक्षित मातृत्व सम्वन्धी विवरण ६२
तालिका ८०: मातृशिशु सुरक्षा र परिवार नियोजनको अवस्था ६३
तालिका ८१: पहिलो स्वास्थ्य परामर्श लिने सम्वन्धी विवरण ६४
तालिका ८२: नगरपालिका भित्र देखा परेका प्रमुख रोगहरू र तिनको उपचार सम्वन्धी विवरण ६४
तालिका ८३: परिवारका सदस्यहरूको स्वास्थ्य अवस्था ६५
तालिका ८४: जीवन विमा सम्वन्धी विवरण ६५
तालिका ८५: परिवार नियोजनका साधन प्रयोग गर्ने घरपरिवार विवरण ६६
तालिका ८६: खानेपानीको श्रोतको आधारमा घरपरिवार ६८
तालिका ८७: शौचालय प्रयोगको अवस्था ६८
तालिका ८८: सार्वजनिक शौचालय तथा ढल सम्वन्धी विवरण ६९
तालिका ८९: बाल क्लबको विवरण ६९
तालिका ९०: बाल विवाहको अवस्था ७०
तालिका ९१: बाल श्रमको अवस्था ७०
तालिका ९२: सामाजिक सुरक्षा वृत्तीको अवस्था ७१
तालिका ९३: लक्षित वर्ग सञ्जाल तथा संस्थाको विवरण ७२
तालिका ९४: घरेलु तथा मानव बेचविखनका घटनाको विवरण ७२

तालिका ९५: व्यवसायिक खेलाडीको विवरण....७३
तालिका ९६: युवा क्लब सम्वन्धी विवरण....७३
तालिका ९७: युवा सिर्जनशिलता, उद्यमशिलता र परिचालन विवरण....७५
तालिका ९८: खेलमैदान, पार्क, पिकनिक तथा मनोरञ्जन स्थल सम्वन्धी विवरण....७५
तालिका ९९: स्थानीय चाडपर्व, जात्रा र मेला....७६
तालिका १००: वन सम्वन्धी विवरण....७९
तालिका १०१: जैविक विविधता सम्वन्धी विवरण....८०
तालिका १०२: जलश्रोत सम्वन्धी विवरण....८०
तालिका १०३: ताल तथा पोखरी सम्वन्धी विवरण....८१
तालिका १०४: विपद्को प्रभाव....८३
तालिका १०५: विपद् ग्रस्त क्षेत्रको विवरण....८३
तालिका १०६: जोखिमयुक्त (संवेदनशिल) स्थानमा बसोबास गरेका परिवार विवरण....८४
तालिका १०७: विपदबाट भएको भौतिक क्षती....८५
तालिका १०८: विपदबाट मानविय क्षती....८६
तालिका १०९: विपदको किसिम अनुसार जोखिमको समय....८७
तालिका ११०: विपदको किसिम अनुसार जोखिमको समय....८७
तालिका १११: संरक्षित जमिन र भौतिक संरचना....८८
तालिका ११२: आपतकालिन सेवा प्रदायक निकाय वा संस्था सम्वन्धी विवरण....८८
तालिका ११३: सडक सञ्जालको विद्यमान अवस्था....८९
तालिका ११४: पैदल मार्ग....८९
तालिका ११५: पुल तथा पुलेसा....९०
तालिका ११६: नगर क्षेत्र भित्र चल्ने सवारी साधन....९२
तालिका ११७: सडक सुविधामा पहुंचको अवस्था....९३
तालिका ११८: नगर क्षेत्र भित्र चल्ने सवारी साधन....९५
तालिका ११९: खाना पकाउने प्रयोग गर्ने इन्धनको विवरण....९६
तालिका १२०: बत्ती बाल्ने इन्धनको प्रयोगको आधारमा घरपरिवार....९७
तालिका १२१: आधुनिक सुविधामा पहुँच सम्वन्धी विवरण....९८
तालिका १२२: हुलाक, पत्रपत्रिका, दूरसञ्चार र रेडियो स्टेशन सम्वन्धी विवरण....९८
तालिका १२३: घरको जगको आधारमा घरपरिवार....९९
तालिका १२४: छानोको प्रकारका आधारमा घरपरिवार....१००
तालिका १२५: आवासिय स्वामित्वका आधारमा घरपरिवार विवरण....१००
तालिका १२६: घर संख्याका आधारमा घरपरिवार....१०१
तालिका १२७: भवन मापदण्ड तथा भुकम्प प्रतिरोधी घरको विवरण....१०२
तालिका १२८: सरकारी भवन सम्वधी विवरण....१०२
तालिका १२९: सार्वजनिक तथा सामुदायिक भवन सम्वधी विवरण....१०३
तालिका १३०: शवदाहस्थल तथा समाधिस्थल सम्वन्धी विवरण....१०४
तालिका १३१: सुरक्षा निकाय सम्वन्धी विवरण....१०५
तालिका १३२: नगरपालिकाको आय विवरण....१०७
तालिका १३३: नगरपालिका विद्यमान जनशक्ति विवरण....१०८
तालिका १३४: नगरपालिका विषयगत शाखा तथा मानव संसाधन विवरण....११०
तालिका १३५: नगरपालिका स्थित संघीय तथा प्रदेश कार्यालय तथा निकायहरूको विवरण....११२
तालिका १३६: नगरपालिकाका अचल सम्पति विवरण....११४
तालिका १३७: न्यायीक समितिको विवरण....११४
तालिका १३८: नगर कार्यपालिकाका पदाधिकारीको विवरण....११५
तालिका १३९: सामुदयिक संस्था विवरण....११९
तालिका १४०: आमा महिला समूह तथा परम्परागत समूहको विवरण....११९
तालिका १४१: कृषि तथा उद्यमी र वचत समूहको विवरण....१२०
तालिका १४२: आर्थिक तथा व्यवसायिक विकासमा संलग्न संघसंस्थाप्रतिष्ठान....१२०

तालिका १४३: गैर सरकारी संस्था सम्वन्धी विवरण १२०
तालिका १४४: नागरिक सचेतना केन्द्र र टोल विकास संस्थाको विवरण १२२
तालिका १४५: मेलमिलापकर्ता सम्वन्धी विवरण १२२

श्रोत नक्शा सूची

श्रोत नक्शा नं. १: भूउपयोगको अवस्था ८
श्रोत नक्शा . २: वस्ती तथा टोलको अवस्थिती १९
श्रोत नक्शा नं. ३: आर्थिक तथा व्यवसायिक केन्द्र ४९
श्रोत नक्शा नं. ४: शौक्षिक संस्था ५८
श्रोत नक्शा नं. ५: स्वास्थ्य संस्थाहरू ६७
श्रोत नक्शा नं. ६: धार्मिक स्थल ७८
श्रोत नक्शा नं. ७: जलश्रोत तथा जलप्रवाह ८२
श्रोत नक्शा नं. ८: विद्यमान सडक सञ्जाल ९४
श्रोत नक्शा नं. ९: सुरक्षा निकायहरू १०६
श्रोत नक्शा नं. १०: नगरपालिका मातहतका वडा कार्यालयहरू ११७
श्रोत नक्शा नं. ११: नगरपालिकामा अवस्थित सरकारी कार्यालयहरू ११८

परिच्छेद १: परिचय

यस परिच्छेद अन्तरगत नगर वस्तुस्थिति विवरण वा पार्श्वचित्र तयारीको पृष्ठभूमि, उदेश्य, कानूनी तथा नीतिगत आधार, चरण, प्रकृया तथा ढाँचा र सिमालाई प्रस्तुत गरिएको छ ।

१.१ पृष्ठभूमि

संविधानतः राज्यको मूल संरचनाका रुपमा सङ्घ, प्रदेश र स्थानीय तहले संविधान तथा कानून बमोजिम नेपाली जनतामा निहित सार्वभौमसत्ता र नेपालको राजकीय शक्तिको प्रयोग गर्ने व्यवस्था रहेको छ । स्थानीय तह अन्तरगत रहेका गाउँपालिका तथा नगरपालिकाले जनताको सबैभन्दा नजिकको सरकारका रुपमा शासन सञ्चालन गर्दछन् । तथापि, तीन वटै तहबीचको सम्बन्ध सहकारीता, समन्वय र सहअस्थित्वको सिद्धान्तका आधारमा हुने संवैधानिक व्यवस्था रहेको छ । सबै तहमा कानूनी तथा संस्थागत संरचना तयारीसँगै नव गठीत स्थानीय सरकारका गतिविधिहरु पनि परिपक्कता तर्फ अग्रसर भई रहेका छन् । संघीय गणतन्त्रात्मक शासन व्यवस्थाको नविनतम अभ्यास र सिमित मानविय तथा आर्थिक श्रोतका बावजुद स्थानीय सरकारका गतिविधिहरु जनअपेक्षाको सम्बोधन गर्न अग्रसर रहेका छन् ।

संवैधानिक व्यवस्था अनुसार स्थानीय सरकारका रुपमा गाउँपालिका वा नगरपालिकालाई स्थानीय तहको अधिकार तथा कार्य विस्तृतीकरण प्रतिवेदन २०७४ र स्थानीय सरकार सञ्चालन ऐन २०७४ लगायतका संघीय कानूनले स्थानीय तथ्याङ्क संकलन तथा व्यवस्थापन, स्थानीय तहको बजेट तथा योजना तर्जुमा, सेवा प्रवाह, राजश्व संकलन जस्ता जिम्मेवारी सम्बन्धमा स्पष्ट पारेको छ । उपरोक्त जिम्मेवारीलाई पुरा गर्न विकासको वर्तमान अवस्था र सम्भावना/अवसर तथा समस्या/चुनौति सहित समग्र अवस्थाको जानकारी हुन जरुरी हुन्छ । यहि कुरालाई मध्यनजर गर्दै स्थानीय सरकार सञ्चालन ऐन २०७४ ले हरेक गाउँपालिका वा नगरपालिकाले आफ्नो क्षेत्रको वास्तविक अवस्था दर्शाउने वस्तुस्थिति विवरण तयारी गर्नुपर्ने व्यवस्था गरेको छ । स्थानीय तह बजेट तथा योजना तर्जुमा दिग्दर्शन २०७४ मा व्यवस्था भए अनुसार वार्षिक बजेट तथा योजना तर्जुमा गर्नु पुर्व स्थानीय तहको भौगोलिक, सामाजिक, आर्थिक तथा पूर्वाधार लगायतका क्षेत्रको यथार्थ स्थिति देखिने गरी वस्तुस्थिति विवरण तयार वा अद्यावधिक गर्नु पर्ने देखिन्छ । यस सन्दर्भमा सङ्घीय मामीला तथा सामान्य प्रसाशन मन्त्रालयले वस्तुस्थिति विवरण तयारी कार्यमा स्तरीयता र एकरुपता कायम गर्न गाउँ/नगर वस्तुस्थिति विवरण तयारी कार्यविधि २०७५ तयार गरी सबै स्थानीय तहलाई उपलब्ध गराइ सकेको छ ।

वस्तुस्थिति विवरण नगरपालिका क्षेत्रको भौगोलिक परिवेश, प्राकृतिक सम्पदा, आर्थिक स्थिति, सामाजिक-साँस्कृतिक अवस्था, जनसंख्या र विकासको स्थिति लगायतका समग्र पक्षलाई झल्काउन तथ्याङ्कलाई व्यवस्थित रुपमा प्रस्तुत गरिएको सूचनाको एकीकृत दस्तावेज हो । स्थानीय सरकारको महत्वपूर्ण जिम्मेवारी र आवश्यकताको रुपमा रहेको वस्तुस्थिति विवरणले संविधान प्रद्धत स्थानीय तहको जिम्मेवारीलाई पुरा गर्न महत्वपुर्ण हुने देखिन्छ । यसरी तयार हुने वस्तुस्थिति विवरणले नगरपालिका क्षेत्रको समग्र क्षेत्रको तथ्याङ्कलाई विषय क्षेत्रगत र वडागतरुपमा खण्डिकृत रुपमा प्रस्तुत गर्दछ । वस्तुस्थिति विवरणले दैनिक कार्य सम्पादन, सेवा प्रवाह, आन्तरिक राजश्व असुली तथा योजना तर्जुमा, कार्यान्वयन र अनुगमन/मुल्याङ्कन कार्यमा आवश्यक सूचना उपलब्ध गराउँछ । उपलब्ध कार्यविधि र स्थानीय सरोकारवाला तथा विज्ञहरुको सुझावका आधारमा आधुनिक सूचना प्रविधिसँग आवद्ध गरी वस्तुस्थिति विवरण तयार गरिएको छ । यस वस्तुस्थिति विवरणले आवश्यक सूचना उपलब्ध गराई नगरपालिकाको दैनिक कार्य सम्पादन र विकास निर्माण प्रकृयालाई अझै बढी प्रभावकारी गराउन महत्वपूर्ण हुने देखिन्छ ।

१.२ उद्देश्य

वस्तुस्थिति विवरण तयारीको प्रमुख उद्देश्य स्थानीय तहको आफ्नो अधिकार क्षेत्र भित्रको स्थानीय तथ्याङ्कको संकलन र व्यवस्थापन गरी कार्य सम्पादन गर्न आवश्यक सूचनायुक्त दस्तावेज तयार गर्नु रहेको छ । वस्तुस्थिति विवरण तयारीका विशिष्ट उद्देश्यहरु देहाय बमोजिम रहेका छन् ।

क. भौगोलिक विशिष्टता, प्राकृतिक सम्पदा, जनसांख्यिक संरचना, आर्थिक-सामाजिक स्थिति, भौतिक विकासको अवस्था, वातावरण तथा विपद् र संस्थागत क्षेत्रको यथार्थ स्थिति चित्रण हुने गरी श्रोत नक्शा सहितको नगर क्षेत्रको सूचनाको एकीकृत दस्तावेज तयार गर्ने,

ख. प्राथमिक र द्धितीय श्रोतबाट तथ्याङ्क संकलन र विश्लेषण गरी विषय क्षेत्रगत, लैंगिक, जातिगत र वडागत रुपमा खण्डीकृत सूचनाको विवरण तयार गर्ने

ग. दैनिक सेवा प्रवाह, स्थानीय राजस्वको आधार तथा दर निर्धारण, विकास निर्माण सहित योजना तर्जुमा, कार्यान्वयन र अनुगमन तथा मूल्याङ्कन कार्यका लागि आवश्यक विषयगत र वस्तुगत सूचना उपलब्ध गराउने,

घ. वस्तुस्थिति विवरण तयारी, अद्यावधिक र सार्वजनिक गर्ने कार्यलाई आधुनिक सूचना प्रविधिसँग आवद्ध गरि मुद्रित प्रतिवेदन सहित डिजिटल प्रति वेवसाइट र मोवाइल एपमार्फत सरोकारवाला सबैलाई ससूचित गर्ने

ङ. डिजिटल वस्तुस्थिति विवरणको नियमित अद्यावधिक गर्न संस्थागत क्षमता विकाससँगै आवश्यक आधार तयार गर्ने

१.३ कानूनी तथा नीतिगत आधार

स्थानीय तथ्याङ्क संकलन तथा व्यवस्थापन लगायत वस्तुस्थिति विवरण तयारीसँग सम्बन्धित नेपालको संविधान र संङ्घीय ऐन तथा नीतिहरु यस वस्तुस्थिति विवरण तयारीका कानूनी तथा नीतिगत आधारका रुपमा रहेका छन् । जसलाई देहाय बमोजिम प्रस्तुत गरिएको छ ।

क. नेपालको संविधानः नेपालको संविधानको अनुसूची ८ मा स्थानीय तहको अधिकारको सूचीको क्रमसंख्या ६ मा स्थानीय तथ्याङ्क तथा अभिलेख संकलन सम्बन्धी अधिकार तथा क्रमसंख्या १७ मा वेरोजगारको तथ्याङ्क संकलन सम्बन्धी अधिकारलाई सूचीकृत सूचीकृत गरिएको छ ।

ख. नेपाल सरकारबाट स्वीकृत संघ, प्रदेश र स्थानीय तहको अधिकारहरुको कार्य विस्तृतीकरण प्रतिवेदनः प्रतिवेदनमा संविधानको अनुसूची ८ को स्थानीय तहको एकल अधिकारको विस्तृतीकरणले स्थानीय तथ्याङ्क सम्बन्धी नीति, कानून, मापदण्ड तर्जुमा, वेरोजगारको तथ्याङ्कसहित स्थानीय तहको आधारभूत तथ्याङ्क व्यवस्थापन, तथ्याङ्कीय अभिलेख व्यवस्थापन, सूचना तथा प्रविधियुक्त तथ्याङ्क व्यवस्थापनको जिम्मेवारी स्थानीय तहमा रहेको कुरालाई प्रस्टाएकोछ ।

ग. स्थानीय सरकार सञ्चानल ऐन, २०७४: ऐनको दफा ११ को उपदफा २ च, ङ र थ मा गाउँपालिका वा नगरपालिकाको अधिकार क्षेत्र अन्तरगत तथ्यांक संकलन र अद्यावधिक गर्नुपर्ने कुरालाई उल्लेख गरेको छ । जसअन्तर्गत, जनसांख्यिक, प्राकृतिक, आर्थिक, सामाजिक, साँस्कृतिक, भौतिक पूर्वाधार, रोजगारीको अवस्था, कुल ग्रार्हस्थ उत्पादन, प्रतिव्यक्ति आय, मानव विकास सूचकांक, राजश्व तथा आयव्यय समेतको तथ्याङ्क संकलन र प्रशोधन गरी राष्ट्रिय तथा स्थानीय सूचना प्रणालीमा आवद्ध र पार्श्वचित्र तथा श्रोत नक्साको अद्यावधिक अभिलेखनलाई गाउँपालिका वा नगरपालिकाको काम, कर्तव्य र अधिकारको रुपमा प्रस्तुत गरिएको

छ । ऐनको दफा १२ मा वडा समितिको काम, कर्तव्य र अधिकार अन्तर्गत उपदफा २ को खण्ड ख मा तथ्याङ्क अद्यावधिक तथा संरक्षण अन्तर्गत खण्डीकृत तथ्याङ्क र सूचना सहितको वडाको पार्श्वचित्र तयार तथा अद्यावधिक गर्ने व्यवस्था रहेको छ ।

घ. स्थानीय तहको योजना तथा बजेट तर्जुमा दिग्दर्शन, २०७४: दिग्दर्शनमा "गाउँपालिका वा नगरपालिकाले वार्षिक योजना र बजेट तर्जुमा गर्नुपूर्व स्थानीय तहको भौगोलिक, सामाजिक, आर्थिक तथा पूर्वाधार लगायतका क्षेत्रको यथार्थ स्थिति देखिने गरी वस्तुस्थिति विवरण तयार वा अद्यावधिक गर्नु पर्नेछ । अद्यावधिक वस्तुस्थिति विवरण आफ्नो वेवसाइट मार्फत् सार्वजनिक गर्नु पर्नेछ" भनी प्रष्टाएको छ ।

ङ. गाउँ/नगर वस्तुस्थिति विवरण तयारी कार्यविधि २०७५: कार्यविधिले आधारभूत तथ्यांक, सूचना वा विवरण संकलन, विश्लेषण तथा व्यवस्थापनका न्यूनतम विषयहरुमा एकरुपता र स्तरीयता कायम गरी तथ्याङ्क संकलनका पद्धति, औजार तथा प्रक्रियाहरु निर्धारण गरी स्तरीय ढाँचामा गाउँ वा नगर वस्तुस्थिति विवरण तयारी गर्न आवश्यक व्यवस्था सहित दिशानिर्देश गरेको छ ।

१.४ तयारी चरण, विधि तथा प्रकृया

वस्तुस्थिति विवरण तयारीका लागि स्वीकृत वार्षिक बजेट तथा कार्यक्रम बमोजिम नगर कार्यपालिकाले कोटेशन आब्वान गरी समय सीमा भित्र दर्ता भएका प्रस्तावहरु मध्ये रोबस्ट आईटी कन्सेप्ट्स प्रालि ललितपुरलाई मुल्याङ्कनका आधारमा छनौट गरियो । सोही बमोजिम विद्यमान कानूनी तथा नीतिगत व्यवस्थाका आधारमा डिजिटल वस्तुस्थिति विवरण तयारीमा आवश्यक प्राविधिक सहयोग उपलब्ध गराउने गरी मिति २०७६ साल बैशाख महिनाको १० गते द्विपक्षीय समझदारी पत्रमा हस्ताक्षर गरियो । सम्झौता अनुसार संघीय सरकारले उपलब्ध गराएको गाउँ/नगर वस्तुस्थिति विवरण तयारी कार्यविधि २०७५, विगतका अनुभव, स्थानीय विशिष्टता तथा आवश्यकता, नगर कार्यपालिका र नगर विकासका सरोकारवालासँग राय परामर्शका आधारमा नगर कार्यपालिकाको निर्णय र नेतृत्वमा देहाय बमोजिमका चरण, विधि र प्रकृया अवलम्बन गरी नगर वस्तुस्थिति विवरण तयारी गरिएको थियो ।

१.४.१ नगर वस्तुस्थिति विवरण तयारीको ढाँचा, सर्भेक्षण औजार तथा विधि र प्रक्रिया स्वीकृत

कार्यविधिको व्यवस्था, विगतका सफल अभ्यास, स्थानीय सरोकारवालसँगको छलफल र विज्ञका सुझाब समेतलाई आधार मानी नगर वस्तुस्थिति विवरण तयारीको ढाँचा, सर्भेक्षण औजार तथा विधि र प्रकृयालाई नगर कार्यपालिकाबाट स्वीकृत गरिएको थियो । जसअनुसार मुद्रित प्रतिवेदनका अतिरिक्त आवश्यकता अनुसार सच्याउन वा अद्यावधिक गर्न सकिने कम्प्युटर सफ्टवयरमा आधारित डिजिटल स्वरुपमा समेत तयार गर्ने निर्णय गरिएको थियो । यस क्रममा नगरपालिकाका पदाधीकारी, विषयगत शाखाका प्रमुख, स्थानीय संघ/संस्था, नगर विकासका सरोकारवाला र जानिफकार व्यक्तिसँग सुझाब समेत लिइएको थियो । वस्तुस्थिति विवरण तयारीका लागि कार्यविधि अनुसार नगर कार्यपलिकाबाट स्वीकृत घरपरिवार सर्भेक्षण फारमलाई **अनुसूची १ (क)** र सहभागितमूलक छलफल तथा संस्थागत सर्भेक्षण फारमलाई **अनुसूची १ (ख)** मा प्रस्तुत गरिएको छ ।

१.४.२ वस्तुस्थिति विवरण तयारी गोष्ठी

नगर विकासका सरोकारवाला माझ वस्तुस्थिति विवरण तयारीको उदेश्य, ढाँचा, विधि, प्रकृया, औजार, चरण र जिम्मेवारी सम्बन्धमा छलफल गरी साझा बुझाई र कार्ययोजना तयार पार्ने उदेश्यका साथ २०७६ साल बैशाख महिनाको १६ गते वस्तुस्थिति विवरण तयारी कार्यशाला गोष्ठी सम्पन्न भएको थियो । सो कार्यशाला कार्यपालिकाको आयोजना तथा परामर्शदातृ संस्था रोवस्ट आईटी कन्सेप्ट्स प्रालिका विषय विज्ञको सहजिकरणमा सञ्चालन भएको थियो । कार्यशाला गोष्ठीमा नगर कार्यपालिकाका पदाधिकारी, विषयगत शाखाका प्रमुख, स्थानीय जानकार व्यक्ति, स्थानीय संघ संस्थाका प्रतिनिधि लगायतको सहभागिता रहेको थियो । सरोकारवाला माझ भएको अन्तरक्रियात्मक

छलफलमा वस्तुस्थिति विवरण तयारीसम्बन्धमा साझा धारण तथा बुझाइ सहित जिम्मेवारी र कार्यतालिका समेत तयार गरिएको थियो । वस्तुस्थिति विवरण तयारी कार्यलाई प्रभावकारी र व्यवस्थित गराउन नगर उपप्रमुख श्री शिव कुमारी चौधरीको संयोजकत्वमा कार्यदल गठन गरियो । कार्यदलको विवरण **अनुसूची ३** मा प्रस्तुत गरिएको छ ।

१.४.३ तथ्याङ्क संकलन

नगर वस्तुस्थिति विवरण तयारीका लागि प्राथमिक र द्वितीय दुवै श्रोतबाट तथ्यांक संकलन गरिएको छ । यस प्रयोजनका लागि घरपरिवार सर्भेक्षण, संस्थागत सर्भेक्षण, सहभागितामुलक छलफल, भौगोलिक अवस्थितिगत नक्शाङ्कन, दस्तावेज अध्ययन र जानकार व्यक्ति अन्तरवार्ता गरी पाँच किसिमका विधिको अवलम्बन गरिएको थियो । प्राथमिक श्रोतबाट तथ्याङ्क संकलनका लागि घरपरिवार सर्भेक्षण, सहभागितामूलक छलफल, भौगोलिक अवस्थितिगत नक्शाङ्कन र जानकार व्यक्ति अन्तरवार्ता विधिको उपयोग गरिएको थियो । द्वितीय श्रोतबाट तथ्याङ्क संकलनका लागि संस्थागत सर्भेक्षण र दस्तावेज अध्ययन विधिको अवलम्बन गरिएको थियो । घरपरिवार सर्भेक्षणका लागि एन्रोइड मोवाईल सिस्टममा आधारित Local Govt Profile HH Survey एप्लिकेसनको उपयोग गरिएको थियो । सर्भेक्षणका लागि वडा कार्यालयको सिफारिसमा योग्यता पुगेका हरेक वडाको कम्तिमा २ जना रहने गरी जनसंख्याका आधारमा ४४ जना गणकहरुको छनौट गरिएको थियो । सर्भेक्षणमा खटिने गणकहरुका लागि मोवाइल एप्लिकेशनमा आधारित घरपरिवार सर्भेक्षणसम्बन्धमा स्पष्ट गराउने उदेश्यले अभिमुखिकरण तथा प्रयोगात्मक अभ्यास सहितको तालिम मिति २०७६ साल वैशाख महिनाको १५ र १६ गते आयोजना गरिएको थियो । तालिममा विषय विज्ञद्धारा सहजिकरण गरी घरपरिवार सर्भेक्षणसम्बन्धी प्राविधिक तथा व्यवहारिक विषयमा स्पष्ट गरिएको थियो । घरपरिवार सर्भेक्षण कार्यको निरन्तर अनुगमन र पृष्ठपोषण प्रदान गर्न प्राविधिक कर्मचारी र वडा सचिवहरु समेतलाई यससम्बन्धमा जानकारी गरिएको थियो । विषय विज्ञ तथा सहजकर्ताको प्रत्येक्ष संलग्नता र सहजिकरणमा सहभागितामुलक छलफल, जानकार व्यक्ति अन्तरवार्ता र भौगोलिक अवस्थितिगत तथ्याङ्क संकलन कार्य सम्पन्न भएको थियो । सहभागितामूलक छलफलका लागि वडा समिति/कार्यालय, विषयगत कार्यालय/शाखा, संघ/संस्था का प्रतिनिधि वा पदाधिकारी लगायत स्थानीय जानिफकार व्यक्तिको सहभागिता रहेको थियो । श्रोत नक्शा तयारीको प्रयोजनका लागि Google Earth को सहयोगबाट स्थानगत सूचना संकलन गरिएको थियो । द्धितीय तथ्याङ्क संकलनका लागि तोकिएअनुसारको संस्थागत सर्भेक्षण फारमको उपयोग गरिएको थियो । द्धितीय तथ्याङ्कको संकलनका लागि नगर कार्यपालिका कार्यालय, जिल्लास्थित संङ्घ र प्रदेशस्तरीय कार्यालय, केन्द्रीय तथ्याङ्क विभाग, राष्ट्रिय योजना आयोग, शैक्षिक संस्था, स्वास्थ्य संस्था, गैसस र समुदायमा आधारित संस्था, बैंक तथा वित्तीय संस्था र उक्त कार्यालय, निकाय र संस्थाको अभिलेख तथा प्रतिवेदन र अनुसन्धानमूलक दस्तावेजहरूको अध्यायन गरिएको थियो ।

नगर कार्यपालिका पदाधीकारी तथा कर्मचारी र वडा समितिका पदाधीकारी लागायत सबै सरोकारवालको सहयोग र समन्वयका साथै निरन्तर अनुगमन तथा पृष्ठपोषणका आधारमा तथ्याङ्क संकलनको कार्य सम्पन्न भएको थियो ।

१.४.४ तथ्याङ्क प्रशोधन तथा विश्लेषण र श्रोत नक्शा तयारी

संकलित तथ्याङ्कलाई तथ्याङ्कशास्त्रीय विधिका माध्यामबाट विश्लेषण गरिएको सूचना तथा विवरणलाई सम्भव भएसम्म सामाजिक रुपले लैंगिक तथा जातिगत र भौगोलिक रुपले वडागत रुपमा खण्डीकृत गरी प्रस्तुत गर्ने कोशिस गरिएको छ । विश्लेषणका क्रममा सहभागितमूलक छलफलबाट संकलित भौगोलिक अवस्थितिगत सूचनामा आधारित रही विषय विज्ञद्धारा विभिन्न क्षेत्रको विवरण खुल्ने गरी भौगोलिक सूचना प्रणालीमा आधारित श्रोत नक्शा तयार गरिएको छ । राष्ट्रिय योजना आयोग, केन्द्रीय तथ्याङ्क विभाग लगायतका प्रतिवेदनमा उल्लेखित जिल्लागत मानलाई समेत सूचकहरुको महत्वलाई दृष्टिगत गरी नगरपालिकाको हकमा सामान्यीकरण गर्न मिल्ने हदसम्म सामान्यीकरण गरिएको छ ।

१.४.५ वस्तुस्थिति विवरणको मस्यौदा तयारी

विश्लेषणबाट प्राप्त सूचनालाई विषय विज्ञको सहयोगमा स्वीकृत ढाँचाबमोजिम विषय क्षेत्रगत रुपमा छुट्टिने गरी प्रस्तुत गरिएको वस्तुस्थिति विवरणको मस्यौदा तयार गरी नगर कार्यपालिका कार्यालयमा पेश गरियो । वस्तुस्थिति विवरणलाई कम्प्युटर सफ्टवेयरको माध्यामबाट डिजिटल स्वरुपका अतिरिक्त को मुद्रित प्रति समेत तयार गरिएको छ । नगर वस्तुस्थिति विवरणको डिजिटल प्रतिलाई अध्ययन गर्न नगर कार्यपालिकाको वेबसाईट मार्फत https://lgprofile.robustitconcepts.com मा Log in गरी तथा मोबाईल एप मार्फत google play store बाट डाउनलोड गरी मोबाईल फोनमा पनि हासिल गर्न सकिने गरी तयार गरिएको छ ।

१.४.६ वस्तुस्थिति विवरण प्रमाणीकरण कार्यशाला

नगर कार्यपालिका कार्यालयमा पेश गरिएको वस्तुस्थिति विवरणको मस्यौदा प्रतिवेदनलाई सरोकारवाला माझ प्रस्तुत गरी सुझाव प्राप्त गर्ने र स्वीकार्य बनाउने उदेश्यका साथ मिति २०७६ साल आषाढ १७ गते प्रमाणीकरण कार्यशाला गोष्ठीको आयोजना गरियो । कार्यशालामा नगर कार्यपालिकाका पदाधिकारी, नगर कार्यपालिका शाखा/उपशाखा र विषयगत शाखा प्रमुख वा प्रतिनिधि, संघ/संस्था एवं समुदायमा आधारित संस्थाका प्रमुख वा प्रतिनिधि, स्थानीय जानिफकार व्यक्ति, पत्रकार सहितको सहभागिता रहेको थियो । कार्यशालाको सहजिकरण प्राविधिक टोलीका सहजकर्ताद्धारा गरिएको थियो । सो कार्यशालमा वस्तुस्थिति विवरणको मस्यौदालाई विषयगत रुपमा प्रस्तुती गरी विषयगत समूह तथा वृहत् समूह छलफलमार्फत सुझाव संकलन गर्नुका साथै प्रतिवेदनलाई सुझाब सहित औपचारिक रुपमा अनुमोदन गरिएको थियो ।

१.४.७ नगर वस्तुस्थिति विवरण अन्तिम प्रतिवेदन तयारी

नगर वस्तुस्थिति विवरण प्रमाणीकरण कार्यशालाबाट विषयगत रुपमा प्राप्त सुझाब सहित जिल्ला समन्वय समिति, विषयगत शाखा, वडा समिति र सहयोगी निकायबाट समेत प्राप्त सुझाबका आधारमा वस्तुस्थिति विवरणको मस्यौदालाई परिमार्जन गरी अन्तिम प्रतिवेदन तयार गरियो ।

१.५ वस्तुस्थिति विवरणको सीमा

यस नगरपालिकाले तथ्याङ्क संकलन र व्यवस्थापनको वर्तमान आवश्यकता, उपलब्ध आर्थिक-भौतिक क्षमता, विद्यमान कानूनी तथा नीतिगत व्यवस्था र विगतका सकारात्मक अनुभवका आधारमा नगर वस्तुस्थिति विवरणको प्रतिवेदन तयार गरेको छ । नवगठीत नगरपालिकाको पहिलो वस्तुस्थिति विवरणका भएकोले व्यवहारिक ज्ञान तथा अनुभव, सङ्घीय सरकारले उपलब्ध गराएको कार्यविधि, न्यूनतम रुपमा आवश्यकीय सूचकमा केन्द्रीत रही नगरपालिकाको आवश्यकता र सामर्थअनुसार सके सम्म भौगोलिक रुपमा वडागत, सामाजिक रुपमा खण्डीकृत र विषयगत रुपमा एकीकृत विवरण तयार गर्ने प्रयत्न गरिएको छ ।

तथ्याङ्क संकलनका क्रममा यथासम्भव उपयुक्त उत्तरदाताको जबाफ तथा समुहगत छलफलको निष्कर्श र आधिकारिक प्रतिवेदन तथा अभिलेखको विवरणलाई विश्वसनिय आधार मानिएको छ । सङ्घीयता कार्यान्वयन पछिको संरचनागत परिपक्वता उन्मुखता, व्यवहारिक नविनता र श्रोत साधनको सीमितताका बाबजुद तयार गरिएको यस वस्तुस्थिति विवरणलाई नगरपालिकाको आवश्यकता अनुसार परिमार्जन गर्दै लगिनेछ । प्रतिवेदनमा उल्लेखित सूचकहरुको मान वा विवरण विगतमा गरिएका वा यस पछि गरिने सङ्घ तथा प्रादेशस्तरीय वा संघ/संस्थाका अध्ययन प्रतिवेदनको विवरणसँग हुबहु मेल खान वा नखान सक्नेछ ।

परिच्छेद २ः नगरपालिकाको चिनारी

शिवराज नगरपालिका वि.सं. २०७१ मा साविक शिवपुर, वीरपुर, चनई, विसुनपुर र जवाभारी गाविसलाई समावेश गरी स्थापना गरिएको हो । स्थानीय तह पुनर्संरचनाका क्रममा नेपाल सरकारको मिति २०७३ साल फागुन २७ गतेको निर्णय अनुसार साविकका शिवगढी, थुन्हिया र लालपुर गाविस समेतलाई मिलाएर यस नगरपालिकाको पुर्नगठन गरिएको हो । यस परिच्छेदमा नगरपालिकाको भौगोलिक अवस्थिति, ऐतिहासिक चिनारी तथा नामाकरण, राजनीतिक अवस्थिति, धरातलीय अवस्था, प्राकृतिक सम्पदा, साँस्कृतिक उत्कृष्टता, विकासका संभावनाहरु र मानव विकास सूचकाङ्क जस्ता विषयलाई समाविष्ट गरिएको छ ।

२.१ भौगोलिक अवस्थिति

शिवराज नगरपालिका भौगोगिक अवस्थितिगत रुपमा २७ डिग्री ३४ मिनेट ६ सेकेण्डदेखि २७ डिग्री ४७ मिनेट ४४ सेकेण्ड उत्तरी अक्षांश र ८२ डिग्री ४३ मिनेट ५२ सेकेण्ड देखि ८२ डिग्री ५६ मिनेट ७ सेकेण्ड पूर्वी देशान्तरमा फैलिएको छ । समुन्द्र सतहको ७०० फिट देखि १००० फिट सम्मको उचाईमा रहेको यस नगरपालिकाको कुल क्षेत्रफल २८४.०८ वर्ग किमि रहेको छ । पूर्वमा बुद्धभूमि नगरपालिका, पश्चिममा विजयनगर गाउँपालिका, उत्तरमा अर्घाखाँची र दाङ्ग जिल्ला र दक्षिणमा कृष्णनगर र महाराजगञ्ज नगरपालिका रहेको छ । यस नगरपालिकामा हाल ११ वटा वडा कायम रहेका छन् । पूर्व पश्चिम लोकमार्गको दायाँ बायाँ रहेको यस नगरपालिका जिल्ला सदरमुकाम तौलिहवा देखि करिव ५० किमि सडक दुरीमा अवस्थित रहेको छ ।

२.२ ऐतिहासिक चिनारी तथा नामाकरण

शान्तिका अग्रदुत गौतम बुद्धको जन्मस्थल लुम्बिनीको निकट पश्चिममा अवस्थित ऐतिहासिक स्युराज क्षेत्र तथा प्रसिद्ध धार्मिक स्थल शिवगढीका नामबाट नामाकरण गरिएको शिवराज नगरपालिका नेपाल सरकारको मिति २०७१ मा साविक शिवपुर, वीरपुर, चनई, विसुनपुर र जवाभारी गाविसलाई समावेश गरी स्थापना गरिएको हो । नेपाल सरकारको मिति २०७३ साल फागुन २७ गतेको निर्णय अनुसार साविकका शिवगढी, थुन्हिया र लालपुर गाविस समेतलाई मिलाएर शिवराज नगरपालिकाको पुनर्संरचना गरिएको हो ।

२.३ राजनीतिक अवस्थिति

यस नगरपालिका प्रदेश नं. ५ अन्तरगत कपिलवस्तु जिल्लामा रहेका कूल ६ नगरपालिका र ४ गाउँपालिका मध्ये एक हो । प्रतिनिधी सभा निर्वाचनका लागि तोकिएका जिल्लाका कूल ३ निर्वाचन क्षेत्र मध्ये क्षेत्र नं. ३ मा पर्दछ भने प्रदेशसभा निर्वाचन प्रयोजनका लागि कायम गरिएको निर्वाचन क्षेत्रको लागि क्षेत्र नं. ३ (ख) मा रहेको छ । नगरपालिकाको केन्द्र चन्द्रौटा बजारमा रहेको छ । नगरपालिकामा ११ वटा वडा कायम रहेका छन् । हालको वडामा समावेश साविक गाविस तथा नगरपालिका र वडागत क्षेत्रफललाई देहायको तालिकामा प्रस्तुत गरिएको छ ।

तालिका १ः नगरपालिकाको वडा तथा क्षेत्रफल विवरण

हालको वडा नं.	साविक नपा तथा गाविसको वडा नं.	क्षेत्रफल (वकिमि)	प्रतिशत
१	शिवराज नपा वडा नं. १ र ९	७९.४६	२७.९७
२	शिवराज नपा वडा नं. ११	१०	३.५२
३	शिवराज नपा वडा नं. २ र ३	४७.६७	१६.७८
४	शिवराज नपा वडा नं. ४ र ५	१०.७४	३.७८
५	शिवराज नपा वडा नं. ६ र १०	८.४५	२.९७
६	शिवराज नपा वडा नं. ७ र ८	१६.५९	५.८४
७	शिवराज नपा वडा नं. १३	८.४८	२.९९

हालको वडा नं.	साविक नपा तथा गाविसको वडा नं.	क्षेत्रफल (वकिमि)	प्रतिशत
८	शिवराज नपा वडा नं. १२	११.२८	३.९७
९	शिवगढी गाविस वडा नं. १ देखि ९ सम्म	७२.४६	२५.५१
१०	लालपुर गाविस वडा नं. १ देखि ९ सम्म	७.२७	२.५६
११	थुन्हिया गाविस वडा नं. १ देखि ९ सम्म	११.६७	४.११
जम्मा		**२८४.०७**	**१००**

श्रोतः स्थानीय तह पुर्नसंरचना आयोगको प्रतिवेदन, २०७३

२.४ धरातलीय अवस्था

समुन्द्री सतहदेखि ९४ मिटर देखि ११७ मिटर सम्मको उचाईमा रहेको यस नगरपालिकाको सबैजसो भूभाग समथर रहेको छ । तथापि, नगरपालिकाको माथिल्लो भागमा चुरे पहाड रहेको छ । खोला नाला तथा खोल्साका कारण कतिपय भूभागमा खण्डित किसिमको भूस्वरुप पनि रहेको देखिन्छ ।

२.५ प्राकृतिक सम्पदा तथा हावापानी

प्राकृतिक सम्पदाका रुपमा समथर तथा उर्वर जमिनको व्यापकता रहेको यस क्षेत्रमा हावापानीका हिसाबले उष्ण क्षेत्रीय (Tropical) जलवायु विद्यमान रहेको क्षेत्र हो । कूल क्षेत्रफलको ९६.६९ प्रतिशत वा १८०.६८ वकिमि वा ६३.६ प्रतिशत क्षेत्र वन जंगलले ढाकेको छ । खेती गरिएको जमिन ९६.३२ वकिमि, बलौटे क्षेत्र ३.१७ र पानीले ढाकेको क्षेत्र २.०४ वकिमि रहेको देखिन्छ । भूउपयोगको अवस्थालाई देहाय बमोजिमको तालिकामा प्रस्तुत गरिएको छ ।

तालिका २: भूउपयोगको अवस्था

क्र.सं	भूउपयोगको प्रकार	क्षेत्रफल (बर्ग किमि)	प्रतिशत
१	खाली जमिन	०.५४	०.१९
२	खेती गरिएको जमिन	९६.३२	३३.९१
३	भिर पखेरा	०.०८	०.०३
४	बन जंगल	१८०.६८	६३.६०
५	नर्सरी	०.०५	०.०२
६	बगैंचा	०.१३	०.०५
७	ताल, पोखरी	०.०३	०.०१
८	बलौटे क्षेत्र	३.१७	१.१२
९	बुट्यान झाडी	०.९७	०.३४
१०	पानीले ढाकेको क्षेत्र	२.०४	०.७२
११	अन्य	०.०६	०.०२
	जम्मा	**२८४.०७**	**१००.००**

श्रोतः Land Resource Mapping Project (LRMP), 1996, नापी विभाग

उपरोक्त तालिकामा रहेको विवरणलाई देहायको नक्शा मार्फत प्रस्तुत गरिएको छ ।

श्रोत नक्शा नं. १: भूउपयोगको अवस्था

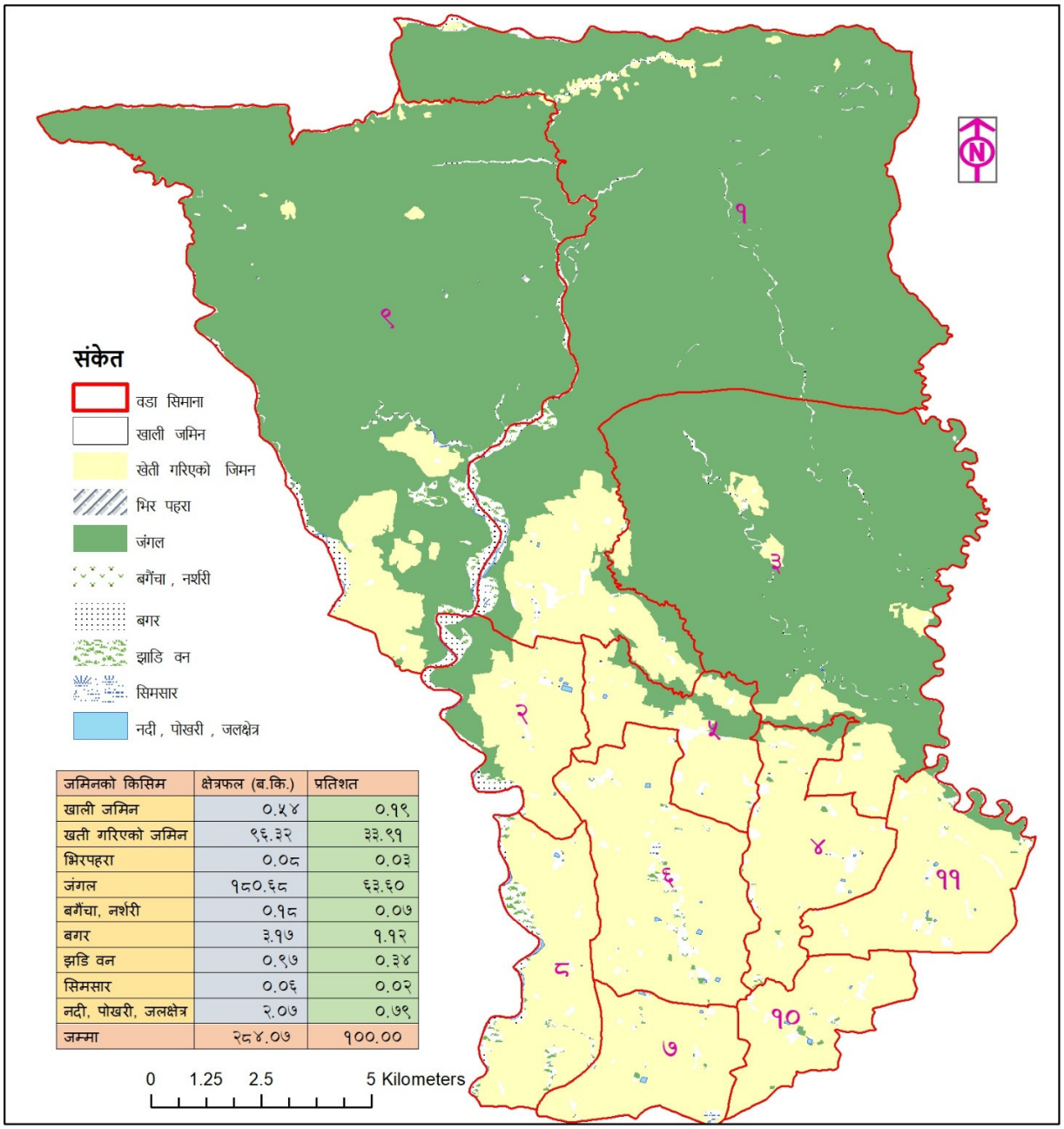

जमिनको किसिम	क्षेत्रफल (ब.कि.)	प्रतिशत
खाली जमिन	०.५४	०.१९
खती गरिएको जमिन	९६.३२	३३.९१
भिरपहरा	०.०८	०.०३
जंगल	१८०.६८	६३.६०
बगैंचा, नर्शरी	०.१८	०.०७
बगर	३.१७	१.१२
झडि वन	०.९७	०.३४
सिमसार	०.०६	०.०२
नदी, पोखरी, जलक्षेत्र	२.०७	०.७९
जम्मा	२८४.०७	१००.००

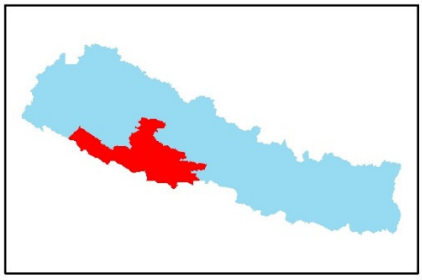

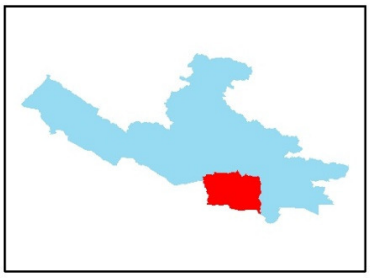

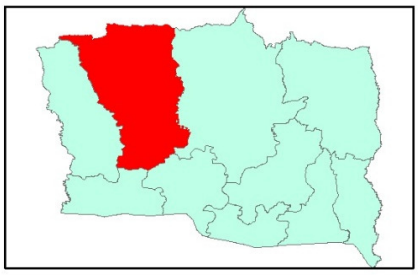

श्रोतः Land Resource Mapping Project (LRMP), 1996, नापी विभाग

२.६ साँस्कृतिक उत्कृष्टता

जातजातिगत हिसाबले मिश्रित बसोबास रहेको यस क्षेत्रमा हिन्दु तथा मुस्लिम धर्मालम्बी र थारु, मधेसी, पहाडी र मुस्लिम समुदायका बीचको युगौं पुरानो सहिष्णुतायुक्त सम्बन्ध रहेको छ। चाडपर्वका सन्दर्भमा हिन्दु धर्मालम्बीहरुले मुख्यतया दुर्गा पुजा, दिवाली, छठ र होली मनाउँछन् भने मुस्लिमहरुमा इद तथा रमजान जस्ता चाडपर्व र थारुहरुमा हिन्दु चाडका अतिरिक्त माघी पर्व धुमधामसँग मनाउने परम्परा रहेको छ। धार्मिक तथा ऐतिकासिक हिन्दु देवी देवताका मन्दिर र मस्जिदहरु दर्जनौंको संख्यामा यस क्षेत्रमा विद्यमान रहेका छन्। भाषिक रुपमा अवधि, थारु र नेपाली भाषा नै बोलिचालीको प्रमुख भाषाका रुपमा प्रचलनमा रहेको छ। भेषभुषाका हिसाबले पुरुषहरुमा धोती तथा कमिज र महिलाले कुर्ता, व्लाउज, लेहङ्गा, सारी, वुर्का (मुस्लिम महिलाले मात्र) मुख्य रुपमा लगाउने गर्दछन्। तथापि, आधुनिक भेषभुषाको प्रभाव खासगरी युवापुस्तामा बढ्दै गएको देखिन्छ।

२.७ मानव विकास सूचकाङ्क तथा गरिबी

नेपाल मानव विकास प्रतिवेदन २०१४ र गरिबीको लघु क्षेत्र अनुमान २०६८ ले जिल्लागत रुपमा मानव विकास सूचकाङ्क तथा गरिबी सम्बन्धी तथ्याङ्कलाई प्रस्तुत गरेको छ। नेपाल मानव विकास प्रतिवेदन २०१४ अनुसार कपिलवस्तु जिल्ला तत्कालिन ७५ जिल्ला मध्ये २२ औं जिल्लाका रुपमा रहेको छ। प्रतिवेदनले जिल्लाको प्रतिव्यक्ति आय ९९० अमेरिकी डलर, सरदर आयु ६७.५६ वर्ष र साक्षरता ४७.१ प्रतिशत रहेको देखाउँछ। गरिबीको लघु क्षेत्र अनुमान २०६८ अनुसार यस जिल्ला गरिबीमा ५७ औं जिल्लाका रुपमा रहेको छ। जसअनुसार ३५.५ प्रतिशत जनसंख्या गरिबीको रेखामुनि रहेको देखिन्छ। जिल्लागत रुपमा देखिएका उपरोक्त सूचकका मानलाई नगरपालिकाको हकमा पनि सामान्यिकरण गर्न सकिने देखिन्छ।

परिच्छेद ३: जनसंख्याको अवस्था

यस परिच्छेदमा नगरपालिकाको जनसंख्यासँग सम्बन्धी सूचकहरु सम्बन्धमा देहायका उपशिर्षकहरुमा व्याख्या गरिएको छ ।

३.१ वस्तीको विवरण

नगरपालिका भित्र कूल १३८ वटा वस्ती रहेका छन् । वडागत रुपमा हेर्दा वडा नं. ९ मा सबैभन्दा उच्च संख्यामा २१ वटा वस्ती रहेका छन् भने सबैभन्दा न्यून संख्यामा वडा नं. ७ र १० मा ७ वटा मात्र वस्ती रहेका छन् । वडागत रुपमा वस्तीको नाम र संख्या सम्बन्धी विवरण देहाय बमोजिम रहेको छ ।

*तालिका ३: वस्तीको वडागत **विवरण***

वडा नं.	बस्ती संख्या	बस्तीको नाम
१	१८	शिवपुर, भलुही, करहिया, उमरी, बेलौती, बुद्धि पोखरा, काफलखुट्टा, सोनपुर, चैनपुर, कलौनी, बनकटवा, नयाँबस्ती, कञ्चनपुर टोल, तकदिरनगर, वनकसबासा, चोरखोला, दोबाटो, धान खोला
२	१२	बालापुर, हल्लानगर, मद्रहवा, हर्रहवा, चन्दनपुर, ओझवा, फत्तेपुर, वसन्तपुर, असी विगहा, गौरिया, हरहटी, मिलन चौक
३	१५	खरेन्द्रपुर, मजगांव, बलुहवा, मैनार, बुलकिया, भितरिया, मदवा, सोनबर्षी, कटुवा, बसन्तपुर, नयाँबस्ती, देउराली टोल, धनगढवा, होचवा, काफलखुट्टा
४	८	चनई, गुलरी, डकहिया, बनकट्टी, बर्गदवा, पिपरा, सानो पिपरा, आश्रम टोल
५	१५	चन्द्रौटा, खैरी, भुड्डिहवा, नौडिहवा, सौनी, दक्षिण रहटकोल, उत्तर रहटकोल, पुर्व रहटकोल, परसिया, हेलोडिहवा, प्रगती टोल, सुन्दरपुर टोल, खसी बजार, डिहवा, सनराईज टोल
६	१३	धर्मनगर, गौराभारी, मोतीनगर, बिरपुर, पिपरी, कुदरबेटवा, मजगवाँ, सन्डी, गडगौडा, बसहवा, सुगानगर, पैकी, बन्डा
७	७	जवाभारी, जुमिली, रुद्रपुर, नौगजवा, निबिहवा, बेउँवा, बालानगर
८	९	विसुनपुर, लक्ष्मणपुर, महुली, सडवा, कोटवा, बिलरहवा, पटपर, देवीपुर, पकडी
९	२१	सुन्दरीडाँडा, बानियाँभार, भगवानपुर, धानखोला, रमुवादह, बिजगौरी, भोक्कर, गहिरा, चमरबोझिया, नारायणडिहा, सिमरडिहा, तुरन्तपुर, अञ्चलपुर, दश नम्बर, कल्याणकोट, शिवगढी, धानखोला, डुमई, बौरहा, सिद्धपैरा, नयाँबस्ती
१०	७	सितलापुर, श्रीन्डिहवा, इस्लामनगर, गव्वापुर, लालपुर, सिहोरवा, बकौली,
११	१३	सडवा, पूर्व सेमरी, पश्चिम सेमरी, नयाँबस्ती, मर्जातपुर, भदोखर, बड्की थुन्हिया, छोट्की थुन्हिया, मैटहवा, जमुनबगिया, जोगीडिहवा, प्रगतिटोल, कुशहवा टोल,
जम्मा	**१३८**	

श्रोत: संस्थागत सर्भेक्षण, २०७६

३.२ जनसंख्या वितरणको अवस्था

राष्ट्रिय जनगणना २०६८ र घरपरिवार सर्वेक्षण २०७६ बीच जनसांख्यिक सूचकहरुको तुलना गर्दा घरपरिवार संख्या, जनसंख्या तथा लैंगिक अनुपात बढेको र औषत परिवार आधार घटेको देखिन्छ । राष्ट्रिय जनगणना २०६८ अनुसार यस नगरपालिकाको कुल घरपरिवार संख्या ११२५०, जनसंख्या ६६७८१ र औषत परिवारको आकार ६.१६ जना प्रति परिवार रहेको छ । घरपरिवार सर्वेक्षण २०७६ अनुसार कूल घरपरिवार संख्या १३५५८ र जनसंख्या ७३५४७ रहेको छ । जसअनुसार सबै भन्दा अधिक जनसंख्या वडा नं. ५ मा रहेको छ भने सबैभन्दा न्यून वडा नं. ७ मा ३४७५ रहेको देखिन्छ । कूल जनसंख्याको ३८१११ पुरुष र ३५४३६ महिला रहेको देखिन्छ । त्यसैगरी, औषत घरपरिवार

संख्या ५.४२ रहेको छ भने लैंगिक अनुपात १०७.५५ रहेको देखिन्छ। यससम्बन्धी वडागत विवरण देहाय बमोजिम रहेको छ।

तालिका ४: जनसंख्या वितरणको अवस्था

वडा नं	जनगणना २०६८ अनुसार						घरपरिवार सर्वेक्षण २०७६ अनुसार					
	घरपरिवार	जनसंख्या			औसत घरपरिवार आकार	लैंगिक अनुपात	घरपरिवार	जनसंख्या			औषत घरपरिवार आकार	लैंगिक अनुपात
		जम्मा	पुरुष	महिला				जम्मा	पुरुष	महिला		
१	१४१५	७५९९	३६९६	३९०३	५.३७	९४.७०	१९२४	९७६१	४९६७	४७९४	५.०७	१०३.६१
२	७७१	४३११	२०५०	२२६१	५.५९	९०.६७	९३१	५३०१	२६६४	२६३७	५.६९	१०१.०२
३	१२४३	७०१६	३४२९	३५८७	५.६४	९५.६०	१५४४	८१११	४२२६	३८८५	५.२५	१०८.७८
४	९७७	६३२२	३२१८	३१०४	६.४७	१०३.६७	११६६	६८२०	३५८७	३२३३	५.८५	११०.९५
५	१९२९	१०१६०	५०२४	५१३६	५.२७	९७.८२	२२२०	९९५९	५१९७	४७६२	४.४९	१०९.१३
६	९११	६१३१	३१९२	२९३९	६.७३	१०८.६१	१०६२	६४७६	३३८६	३०९०	६.१०	१०९.५८
७	४४३	३३९२	१७२२	१६७०	७.६६	१०३.११	५८९	३४७५	१७८१	१६९४	५.९०	१०५.१४
८	७५२	५०५७	२६१७	२४४०	६.७२	१०७.२५	८५१	५४३७	२८४८	२५८९	६.३९	११०
९	११५१	६३५०	२९५६	३३९४	५.५२	८७.०९	१३६५	७६३०	३९१८	३७१२	५.५९	१०५.५५
१०	५८२	३९३०	२०२७	१९०३	६.७५	१०६.५२	७६४	३७०१	१९४४	१७५७	४.८४	११०.६४
११	१०७६	६५१३	३२३०	३२८३	६.०५	९८.३९	११४२	६८७६	३२८३	३२८३	६.०२	१००
जम्मा	**११२५०**	**६६७८१**	**३३१६१**	**३३६२०**	**६.१६**	**९९.४०**	**१३५५८**	**७३५४७**	**३८१११**	**३५४३६**	**५.४२**	**१०७.५५**

श्रोत: राष्ट्रिय जनगणना, २०६८ तथा घरधुरी सर्वेक्षण २०७६

३.३ जनघनत्वको अवस्था

कूल क्षेत्रफल २८४.०७ वर्किमि रहेको यस नगरपालिकामा औषत जनघनत्व ४६५.६७ जना प्रति वर्ग किलोमिटर रहेको छ। जसअनुसार सबैभन्दा उच्च जनघनत्व वडा नं ५ मा ११७८.५८ जना प्रतिवर्ग किलोमिटर रहेको छ भने सबै भन्दा न्यून वडा नं. ९ मा १०५.३ जना प्रतिवर्ग किलोमिटर रहेको देखिन्छ। यससम्बन्धी वडागत विवरण देहाय बमोजिम रहेको छ।

तालिका ५: जनघनत्वको अवस्था

वडा नं.	जनसंख्या विवरण		क्षेत्रफल विवरण		जनघनत्व
	जनसंख्या	प्रतिशत	क्षेत्रफल (वर्किमी)	प्रतिशत	(प्रति वर्किमी)
१	९७६१	१३.२७	७९.४६	२७.९७	१२२.८४
२	५३०१	७.२१	१०	३.५२	५३०.१०
३	८१११	११.०३	४७.६७	१६.७८	१७०.१५
४	६८२०	९.२७	१०.७४	३.७८	६३५.०१
५	९९५९	१३.५४	८.४५	२.९७	११७८.५८
६	६४७६	८.८१	१६.५९	५.८४	३९०.३६
७	३४७५	४.७२	८.४८	२.९९	४०९.७९
८	५४३७	७.३९	११.२८	३.९७	४८२.००
९	७६३०	१०.३७	७२.४६	२५.५१	१०५.३०
१०	३७०१	५.०३	७.२७	२.५६	५०९.०८
११	६८७६	९.३५	११.६७	४.११	५८९.२०
जम्मा	**७३५४७**	**१००.००**	**२८४.१**	**१००**	**४६५.६७**

श्रोत: श्रोत: राष्ट्रिय जनगणना, २०६८ र संघीय मामिला तथा सामान्य प्रशासन मन्त्रालय २०७६

३.४ उमेर तथा लिङ्गका आधारमा जनसंख्या विवरण

उमेर तथा लिङ्गका आधारमा नगरपालिकाको जनसंख्या हेर्दा ५ वर्ष मुनिको जनसंख्या ३९७३ बालक र ३७५५ बालिका गरी ७७२८ रहेको छ भने ७० वर्ष माथिको जनसंख्या १२४७ पुरुष र १०६१ महिला गरी २३०८ रहेको देखिन्छ। उमेर समुहका हिसाबले ६ वर्ष देखि १४ वर्षको जनसंख्या १४७१५ र १५ देखि १८ वर्षको जनसंख्या ७१७४ रहेको देखिन्छ। यससम्बन्धी वडागत विवरण देहाय बमोजिम रहेको छ।

तालिका ६: उमेर तथा लिंगको आधारमा जनसंख्या विवरण

वडा नं.	उमेर समूह अनुसार जनसंख्या															
	५ वर्ष मुनी		६-१४ वर्ष		१५-१८ वर्ष		१९-२४ वर्ष		२५-४९ वर्ष		५०-५९ वर्ष		६०-६९ वर्ष		७० वर्ष भन्दा माथि	
	पुरुष	महिला	पुरुष	महिला	पुरुष	महिला	पुरुष	महिला	पुरुष	महिला	पुरुष	महिला	पुरुष	महिला	पुरुष	महिला
१	४३४	३९१	८६६	८४८	४९७	४४०	१८३०	१७७०	६२९	६३७	३४३	३०५	२३३	२५९	१३५	१४४
२	२६९	२५३	५०२	५३०	२९०	२९६	८९३	८३४	३२९	३५५	१६१	१५४	१३५	१३६	८५	७९
३	३८४	३४४	७४३	६५१	४०३	३६२	१४९२	१४०६	५३७	५५७	२९५	२५५	२१७	१७३	१५५	१३७
४	४७२	४१४	७५९	७२०	३२८	३२१	११५२	१००९	४००	३६७	१७०	१५१	१८८	१६४	११८	८७
५	४६३	४३०	९९९	८९०	५२१	४३६	२००५	१८६१	५५६	५७६	३०५	२६७	२०१	१८९	१४७	११३
६	४०६	३८५	७६९	७४०	३२२	३०२	१०४६	९३७	३७८	३३६	१८८	१४४	१३०	१४५	१४७	१०१
७	१७३	२०५	३८५	३४३	१७३	१९१	५७१	५६४	२०६	१७८	१३३	८८	७०	७७	७०	४८
८	३२५	३७०	६६७	५९७	२६९	२५५	८९०	७८९	३००	२५१	१५९	१०९	१३७	१२५	१०१	९३
९	३९९	३४९	७३४	६५०	३६९	३६४	१३५८	१२१८	४६४	५१०	२८५	२९३	२००	२०७	१०९	१२१
१०	२३२	२२१	४०७	४०४	१९५	१८५	५१५	५१४	२२५	२००	२१२	९९	११७	९३	४१	४१
११	४१६	३९३	७९२	७१९	३२४	३३१	११९१	१०५०	३१७	३६१	२२०	१७९	१९४	१५३	१३९	९७
जम्मा	३९७३	३७५५	७६२३	७०९२	३६९१	३४८३	१२९४३	११९५२	४३४१	४३२८	२४७१	२०४४	१८२२	१७२१	१२४७	१०६१

श्रोत: घरपरिवार सर्वेक्षण, २०७६

३.५ मातृभाषाको आधारमा जनसंख्या विवरण

यस क्षेत्रमा बोलिने भाषा मध्ये सबैभन्दा उच्च ४२.६२ प्रतिशत जनसंख्याले अवधी भाषालाई मातृभाषाको रुपमा अवलम्बन गरेका छन्। त्यसैगरी, नेपाली, थारु र उर्दु भाषालाई मातृभाषाका रुपमा बोल्नेहरुको जनसंख्या क्रमश: ३७.४२, १६.१ र १.१ प्रतिशत रहेको देखिन्छ। मातृभाषाका आधारमा जनसंख्याको वडागत विवरण देहाय बमोजिम रहेको छ।

तालिका ७: मातृभाषाको आधारमा जनसंख्या विवरण

वडा नं.	मातृभाषा अनुसार जनसंख्या												
	नेपाली	मैथली	भोजपुरी	थारु	हिन्दी	उर्दु	तामाङ	अन्य	मगर	अवधि	गुरुङ्ग	नेवारी	जम्मा
१	५९८२	०	०	३६६१	१३	०	३७	०	०	६८	०	०	९७६१
२	२०४८	०	०	२१४६	०	०	९	४२९	१४८	४९०	१६	१५	५३०१
३	४७७१	०	३	१८१४	५८	२४२	०	०	२३	११८३	१७	०	८१११
४	१६०४	०	०	५६	०	०	०	०	०	५१६०	०	०	६८२०
५	५८७२	६	१४	१२९३	४७२	५७८	०	१	४७	१६५६	१७	३	९९५९
६	१५८	०	०	३००	६९	०	०	०	०	५९४४	५	०	६४७६
७	२६	०	१०	४८	०	०	०	०	०	३३९१	०	०	३४७५
८	३१७	०	०	१०९	०	०	०	०	०	५०११	०	०	५४३७

वडा नं.	मातृभाषा अनुसार जनसंख्या												
	नेपाली	मैथली	भोजपुरी	थारु	हिन्दी	उर्दु	तामाङ	अन्य	मगर	अवधि	गुरुङ्ग	नेवारी	जम्मा
९	५१९७	०	०	२२९०	२	०	०	१०२	१०	७	६	१६	७६३०
१०	२८	०	०	१३	०	०	०	०	०	३६५९	०	१	३७०१
११	१५१५	०	३२८	११३	०	०	०	०	१४६	४७७४	०	०	६८७६
जम्मा	**२७५१८**	**६**	**३५५**	**११८४३**	**६१४**	**८२०**	**४६**	**५३२**	**३७४**	**३१३४३**	**६१**	**३५**	**७३५४७**
प्रतिशत	**३७.४२**	**०.०१**	**०.४८**	**१६.१०**	**०.८३**	**१.११**	**०.०६**	**०.७२**	**०.५१**	**४२.६२**	**०.०८**	**०.०५**	**१००.००**

श्रोत: घरपरिवार सर्वेक्षण, २०७६

३.६ धर्म अनुसार जनसंख्या विवरण

धर्मका आधारमा जनसंख्यालाई हेर्दा हिन्दु धर्म मान्नेहरुको जनसंख्या सबैभन्दा उच्च ८५.०३ प्रतिशत रहेको छ भने इस्लाम धर्मालम्बी १४.३१ प्रतिशत रहेको देखिन्छ। त्यसैगरी, बौद्ध र इसाई धर्मालम्बीको जनसंख्या क्रमस: ०.१३ र ०.०२५२ प्रतिशत रहेको छ। वडागत रुपमा धर्मका आधारमा जनसंख्याको विवरण देहाय बमोजिम रहेको छ।

तालिका ८: धर्म अनुसार जनसंख्या विवरण

वडा नम्बर	धर्म अनुसार जनसंख्या							
	हिन्दू	बौद्ध	ईस्लाम	इसाई	किराँत	जैन	अन्य	जम्मा
१	९५२०	५७	७	१७७	०	०	०	९७६१
२	५११०	३	१३७	५१	०	०	०	५३०१
३	७६५०	४	४४१	१६	०	०	०	८१११
४	३७९९	०	३०२१	०	०	०	०	६८२०
५	७९२१	४	१९९४	३४	०	४	२	९९५९
६	५५७४	२	८९९	१	०	०	०	६४७६
७	२३७८	०	१०९७	०	०	०	०	३४७५
८	३८७७	५	१५५५	०	०	०	०	५४३७
९	७५१३	१३	२	१०२	०	०	०	७६३०
१०	२८७७	०	८२४	०	०	०	०	३७०१
११	६३२०	५	५५०	१	०	०	०	६८७६
जम्मा	**६२५३९**	**९३**	**१०५२७**	**३८२**	**०**	**४**	**२**	**७३५४७**
प्रतिशत	**८५.०३**	**०.१३**	**१४.३१**	**०.५२**	**०.००**	**०.०१**	**०.००**	**१००**

श्रोत: घरपरिवार सर्वेक्षण, २०७६

३.७ जातिगत आधारमा घरपरिवार विवरण

जातजातिगत रुपमा मिश्रित बसोवास रहेको यस क्षेत्रमा सबैभन्दा उच्च संख्यामा तराई अन्यको घरपरिवार संख्या २३.०९ प्रतिशत रहेको छ। कूल घरपरिवार संख्या १३५५८ रहेको यस नगरपालिकामा ४ घरपरिवार लोपउन्मुख जाति पथ्थरकट्टाको समेत रहेको छ। पहाडी क्षेत्री/ब्रामह्णको घरपरिवार २१.४ प्रतिशत, तराई आदिवासी/जनजाति १६.४ प्रतिशत, पहाडी आदिवासी/जनजाति ९.९९ प्रतिशत, मुस्लिम १२.१ प्रतिशत र पहाडी दलित ७.९४ प्रतिशत रहेको देखिन्छ। जातजातिगत आधारमा घरपरिवारको वडागत विवरण देहाय बमोजिम प्रस्तुत गरिएको छ।

तालिका ९: जातिगत आधारमा घरपरिवार विवरण

वडा नं.	जातजाति जनसंख्या विवरण									लोपउन्मुख	जम्मा
	पहाडी क्षेत्री /ब्राह्मण	तराई क्षेत्री /ब्राह्मण	पहाडी आदिवासी/ जनजाति	तराई आदिवासी/ जनजाति	पहाडी दलित	तराइ दलित	मुस्लिम	पहाडी अन्य	तराई अन्य		
१	५१५	०	३९८	६९५	२३७	२	२	५८	१७	०	१९२४

वडा नं.	जातजाति जनसंख्या विवरण									लोपउन्मुख	जम्मा
	पहाडी क्षेत्री /ब्राह्मण	तराई क्षेत्री /ब्राह्मण	पहाडी आदिवासी/ जनजाति	तराई आदिवासी/ जनजाति	पहाडी दलित	तराइ दलित	मुस्लिम	पहाडी अन्य	तराई अन्य		
२	१६९	१	२१३	३४५	१२६	१३	१७	६	४१	०	९३१
३	५७८	७	९०	३७५	१७४	२४	८४	३५	१७७	०	१५४४
४	२३०	२२	५०	११	५९	४६	३८९	१४	३४५	०	११६६
५	८७६	१७	१९२	२९४	१९७	२४	४०१	३१	१८८	०	२२२०
६	३	१८	०	४७	०	१९१	१५१	१	६५१	०	१०६२
७	५	२८	०	९	०	१३१	१५८	०	२५८	०	५८९
८	२३	१४	१७	२१	१३	१९२	२१४	१	३५२	४	८५१
९	३३०	१	३६९	३९९	२१६	०	१	४४	५	०	१३६५
१०	६	८	०	४	०	९९	१५७	२	४८८	०	७६४
११	१६७	१५	२५	२३	५५	१६६	६७	१६	६०८	०	११४२
जम्मा	**२९०२**	**१३१**	**१३५४**	**२२२३**	**१०७७**	**८८८**	**१६४१**	**२०८**	**३१३०**	**४**	**१३५५८**
प्रतिशत	**२१.४०**	**०.९७**	**९.९९**	**१६.४०**	**७.९४**	**६.५५**	**१२.१०**	**१.५३**	**२३.०९**	**०.०३**	**१००.००**

श्रोत: घरपरिवार सर्वेक्षण, २०७६

३.८ जातजातिगत आधारमा जनसंख्या विवरण

कूल जनसंख्या ७३५४७ मध्ये सबैभन्दा उच्च जनसंख्या तराई अन्य समुदायको १८०५९ वा २४.५५ प्रतिशत रहेको छ यस क्षेत्रमा दोस्रो अधिक जनसंख्या पहाडी क्षेत्री/ब्रामह्ण समुदायको १३७४० वा १८.६८ प्रतिशत रहेको छ। अन्य जातजातिगत समुदायमा तराई आदिवासी/जनजाति १७.१२ प्रतिशत, पहाडी आदिवासी/जनजाति ९.२० प्रतिशत, मुस्लिम १३.९ प्रतिशत र पहाडी दलित ७.१२ प्रतिशत रहेको देखिन्छ। लोपउन्मुख जातिका रुपमा रहेको पथ्थरकट्टाको जनसंख्या २९ रहेको छ। नगरपालिकाको जनसंख्यालाई जातजातिगत आधारमा वडागत विवरण देहाय बमोजिम प्रस्तुत गरिएको छ।

तालिका १०: जातिगत आधारमा घरपरिवार र जनसंख्या विवरण

वडा नं.	जातजाति जनसंख्या विवरण									लोपउन्मुख	जम्मा
	पहाडी क्षेत्री /ब्राह्मण	तराई क्षेत्री /ब्राह्मण	पहाडी आदिवासी/ जनजाति	तराई आदिवासी/ जनजाति	पहाडी दलित	तराइ दलित	मुस्लिम	पहाडी अन्य	तराई अन्य		
१	२४४४	०	१९३२	३८३४	११६६	११	८	२७७	८९	०	९७६१
२	८७७	१०	११०६	२१३८	६१७	८९	१३८	३४	२९२	०	५३०१
३	२८४२	३७	४३७	२१६७	९०८	१२२	४४९	१७९	९७०	०	८१११
४	१०६४	१३०	२१०	५७	२७३	२९८	२६२३	५१	२११४	०	६८२०
५	३७६७	६२	८०७	१३५६	८०३	१२०	२११०	१२८	८०६	०	९९५९
६	१५	११७	०	२५९	०	१०९५	९२७	५	४०५८	०	६४७६
७	१५	१७५	०	५३	०	६८०	१११४	०	१४३८	०	३४७५
८	१४०	९१	९२	९५	६६	११८७	१५०३	६	२२२८	२९	५४३७
९	१७११	७	२०५५	२४६८	११३०	०	१	२३६	२२	०	७६३०
१०	२३	५८	०	१४	०	५०९	८२९	२	२२६६	०	३७०१
११	८४२	७९	१२९	१५३	२७७	१०२५	५२०	७५	३७७६	०	६८७६
जम्मा	**१३७४०**	**७६६**	**६७६८**	**१२५९४**	**५२४०**	**५१३६**	**१०२२२**	**९९३**	**१८०५९**	**२९**	**७३५४७**
प्रतिशत	**१८.६८**	**१.०४**	**९.२०**	**१७.१२**	**७.१२**	**६.९८**	**१३.९०**	**१.३५**	**२४.५५**	**०.०४**	**१००.००**

श्रोत: घरपरिवार सर्वेक्षण, २०७६

३.९ अपाङ्गताको आधारमा जनसंख्या

यस क्षेत्रमा अपांगता भएका व्यक्तिहरुको कूल जनसंख्या ७३१ जना रहेको देखिन्छ। जसअनुसार शारीरिक अपाङ्गता भएकाहरुको जनसंख्या सबैभन्दा अधिक ३८२ वा ५२.२६ प्रतिशत रहेको छ भने बहिराको संख्या ८८ जना, स्वर बोलाइ सम्बन्धी अपांगता भएका ५० जना, बौद्धिक अपांगता ६० जना, दृष्टिविहिन ५२ जना रहेका छन्। यससम्बन्धी वडागत विवरण देहाय बमोजिम प्रस्तुत गरिएको छ।

तालिका ११: अपांगताको आधारमा जनसंख्या

वडा नं.	अपांगताका आधारमा जनसंख्या									
	शारीरिक अपाङ्गता	बौद्धिक अपाङ्गता	दृष्टि विहीन	बहिरा	स्वर बोलाइ सम्बन्धी अपांगता	सुस्त श्रवण	मनोसामाजिक अपाङ्गता	सुस्त मनस्थिति	बहु अपांगता	जम्मा
१	५१	७	९	२५	४	४	२	२	१	१०५
२	३८	१३	३	९	३	६	१	४	६	८३
३	६०	७	४	१६	४	१	५	२	१	१००
४	३२	४	७	६	६	०	०	२	११	६८
५	५८	८	६	८	७	४	१	३	४	९९
६	१७	५	३	२	०	१	१	१	०	३०
७	१६	१	२	२	१	०	०	३	१	२६
८	३५	७	६	४	५	१	०	१	२	६१
९	३०	४	८	८	१८	६	०	६	३	८३
१०	१४	३	१	१	१	०	१	०	०	२१
११	३१	१	३	७	१	१	४	७	०	५५
जम्मा	**३८२**	**६०**	**५२**	**८८**	**५०**	**२४**	**१५**	**३१**	**२९**	**७३१**
प्रतिशत	**५२.२६**	**८.२१**	**७.११**	**१२.०४**	**६.८४**	**३.२८**	**२.०५**	**४.२४**	**३.९७**	**१००.००**

श्रोत: घरपरिवार सर्वेक्षण, २०७६

३.१० बसोवासको अवस्थासम्बन्धी विवरण

जनसंख्याको बसोबासको स्थिति हेर्दा ९३.१६ प्रतिशत जनसंख्या गणना गरेको स्थानमा बसोबास गरेको देखिन्छ भने २.८२ प्रतिशत स्वदेशमा अन्यत्र बसोबास गरेको र ४.०२ प्रतिशत जनसंख्या विदेशमा बसोबास गर्ने गरेको छ। यस सम्बन्धी वडागत विवरण देहाय बमोजिम रहेको छ।

तालिका १२: बसोवासको आधारमा जनसंख्या विवरण

वडा नं.	बसोबासका आधारमा जनसंख्या विवरण			
	गणना गरेको स्थानमा बसोबास गरेको	स्वदेशमा अन्यत्र बसोवास गरेको	विदेशमा बसेको	जम्मा जनसंख्या
१	८९९२	३३५	४३४	९७६१
२	४८५६	२३४	२११	५३०१
३	७६११	१८५	३१५	८१११
४	६२९९	१३९	३८२	६८२०
५	९४४५	१७४	३४०	९९५९
६	६३८२	२३	७१	६४७६
७	३३५८	४८	६९	३४७५
८	५२३९	७०	१२८	५४३७
९	६३५२	५८०	६९८	७६३०
१०	३६२३	८	७०	३७०१
११	६३६०	२८१	२३५	६८७६

वडा नं.	बसोबासका आधारमा जनसंख्या विवरण			
	गणना गरेको स्थानमा बसोबास गरेको	स्वदेशमा अन्यत्र बसोवास गरेको	विदेशमा बसेको	जम्मा जनसंख्या
जम्मा	६८५१७	२०७७	२९५३	७३५४७
प्रतिशत	९३.१६	२.८२	४.०२	१००.००

श्रोत: घरपरिवार सर्वेक्षण, २०७६

३.११ बसोवासको प्रकृति सम्बन्धी विवरण

बसाईको प्रकृति अनुसार जनसंख्याको अवस्था हेर्दा स्थायी रुपमा बसोबास गरेका १३०२५ वा ९६.०७ प्रतिशत घरपरिवार रहको देखिन्छ । अस्थाइ बसोवास गरेको घरपरिवार वडा नं. ५ मा अस्थाइ बसोवास सबैभन्दा उच्च २७५ घरपरिवार रहेको छ भने वडा नं १० मा अस्थाई बसोवास गर्ने घरपरिवार नरहेको देखिन्छ । यस सम्बन्धी वडागत विवरण देहाय बमोजिमको तालिकामा प्रस्तुत गरिएको छ ।

तालिका १३: बसोबासको प्रकृति सम्बन्धी विवरण

वडा नं.	बसोबासका आधारमा जनसंख्या विवरण		
	स्थायी बसोबास गरेको	अस्थायी बसोवास गरेको	जम्मा जनसंख्या
१	१८३०	९४	१९२४
२	९०९	२२	९३१
३	१४७५	६९	१५४४
४	११३८	२८	११६६
५	१९४५	२७५	२२२०
६	१०५८	४	१०६२
७	५८७	२	५८९
८	८४७	४	८५१
९	१३४०	२५	१३६५
१०	७६४	०	७६४
११	११३२	१०	११४२
जम्मा	१३०२५	५३३	१३५५८
प्रतिशत	९६.०७	३.९३	१००.००

श्रोत: घरपरिवार सर्वेक्षण, २०७६

३.१२ वैवाहिक स्थिति

वैवाहिक अवस्थाका आधारमा जनसंख्याको वर्गिकरण गर्दा अविवाहित जनसंख्या १७९२६, एकल विवहितको जनसंख्या ३६०५१, बहुविवाह गर्ने जनसंख्या ४९०, विवाहित तर अलग बसेकाको जनसंख्या १०८ र पुन: विवाह गरेकाहरुको जनसंख्या ३०८ रहेको देखिन्छ । यससम्बन्धी वडागत विवरण देहाय बमोजिम रहेको छ ।

तालिका १४: वैवाहिक स्थिति

वडा नम्बर	वैवाहिक स्थिति सम्बन्धी विवरण								
	अविवाहित	एकल विवाह	बहुविवाह	पुन: विवाह	एकल महिला वा पुरुष	सम्बन्ध विच्छेद	विवाहित तर अलग बसेको	कम उमेर	जम्मा
१	२४७३	४९०६	६९	९२	३५८	१७	१८	१८२८	९७६१
२	१४९२	२५९९	८२	१७	६०	१२	८	१०३१	५३०१
३	२०१६	४३५१	४६	१४	१०६	९	१०	१५५९	८१११

वडा नम्बर	वैवाहिक स्थिति सम्बन्धी विवरण								
	अविवाहित	एकल विवाह	बहुविवाह	पुनः विवाह	एकल महिला वा पुरुष	सम्बन्ध विच्छेद	विवाहित तर अलग बसेको	कम उमेर	जम्मा
४	१७०१	३१७०	१९	८	१०५	१७	५	१७९५	६८२०
५	२२५२	५००८	६४	६८	१६४	१८	१७	२३६८	९९५९
६	१६३८	३०६५	९	१४	१२२	२	३	१६२३	६४७६
७	६२४	१५८९	८	७	८१	४	१	११६१	३४७५
८	१४५६	२५५३	६	२९	३७	८	८	१३४०	५४३७
९	१९०५	३७७१	१७४	३५	१५०	१३	१७	१५६५	७६३०
१०	५७०	१७४८	०	०	१८	०	२	१३६३	३७०१
११	१७९९	३२९१	१३	२४	२२९	१	१९	१५००	६८७६
जम्मा	**१७९२६**	**३६०५१**	**४९०**	**३०८**	**१४३०**	**१०१**	**१०८**	**१७१३३**	**७३५४७**

श्रोत: घरपरिवार सर्वेक्षण, २०७६

३.१३ व्यक्तिगत घटना विवरण (२०७५ चैत्र मसान्त सम्म दर्ता भएका विवरण अनुसार)

यस नगरपालिकामा २०७५ चैत्र मसान्तसम्म दर्ता भएको व्यक्तिगत घटनाको अवस्था हेर्दा एक वर्षमा २३५५ जन्म दर्ता, ४७९ मृत्यु दर्ता, ८६७ विवाह दर्ता, ५ सम्बन्ध विच्छेद दर्ता सहित २०६ परिवार बसाई सरेर आएको र ७८ परिवार गएको दर्ता भएको देखिन्छ। यससम्बन्धी वडागत विवरण देहाय बमोजिम रहेको छ।

तालिका १५: व्यक्तिगत घटना विवरण

वडा नम्बर	जन्म	मृत्यु	विवाह	सम्बन्ध विच्छेद (जोडी)	बसाइँसराई	
					आएको	गएको
१	२१६	५१	८६	१	२९	१२
२	१७४	२९	५९	०	३३	७
३	२४४	४८	१०६	०	४०	२
४	२५८	४७	९०	१	८	१४
५	२९०	३९	११३	०	५९	२३
६	२८२	५०	८४	०	२	६
७	१२२	३३	३१	१	१	२
८	१८५	४२	७२	०	५	२
९	२१७	४३	९०	२	१९	३
१०	११०	३१	५१	०	३	४
११	२५७	६६	८५	०	७	३
जम्मा	**२३५५**	**४७९**	**८६७**	**५**	**२०६**	**७८**

श्रोत: संस्थागत सर्भेक्षण, २०७६

३.१४ जन्म दर्ताको अवस्था

दश वर्ष मुनिका कुल १३८६५ बालबालिका मध्ये ११६५७ बालवालिकाको मात्र जन्म दर्ता भएको देखिन्छ। जसअनुसार ६०४५ जना बालक र ५६१२ जना बालिकाको जन्म दर्ता भएको छ भने १०९५ जना बालक र २२०८ जना बालिकाको जन्म दर्ता हुन बाँकी रहेको देखिन्छ। यससम्बन्धी वडागत विवरण देहाय बमोजिम रहेको छ।

तालिका १६: जन्म दर्ताको अवस्था

वडा नं.	जन्मदर्ता भएका १० वर्ष मुनिका बालवालिका			जन्मदर्ता नभएका १० वर्ष मुनिका बालवालिका			जम्मा बालवालिका		
	बालक	बालिका	जम्मा	बालक	बालिका	जम्मा	बालक	बालिका	जम्मा
१	६७०	६११	१२८१	१११	१०६	२१७	७८१	७१७	१४९८
२	४१८	३८३	८०१	७०	८३	१५३	४८८	४६६	९५४
३	५५२	४५०	१००२	१२९	१३६	२६५	६८१	५८६	१२६७
४	६७६	६०९	१२८५	१२९	११४	२४३	८०५	७२३	१५२८
५	६७०	६२३	१२९३	२०४	१८९	३९३	८७४	८१२	१६८६
६	६६१	६१४	१२७५	९५	९२	१८७	७५६	७०६	१४६२
७	३०५	३३१	६३६	२६	४०	६६	३३१	३७१	७०२
८	५४८	५७९	११२७	४७	५५	१०२	५९५	६३४	१२२९
९	५२८	४६८	९९६	१४९	१३५	२८४	६७७	६०३	१२८०
१०	३६६	३४२	७०८	४५	४५	९०	४११	३८७	७९८
११	६५१	६०२	१२५३	१०८	१००	२०८	७५९	७०२	१४६१
जम्मा	**६०४५**	**५६१२**	**११६५७**	**१११३**	**१०९५**	**२२०८**	**७१५८**	**६७०७**	**१३८६५**

श्रोत: घरपरिवार सर्वेक्षण, २०७६

श्रोत नक्शा ं. २: वस्ती तथा टोलको अवस्थिती

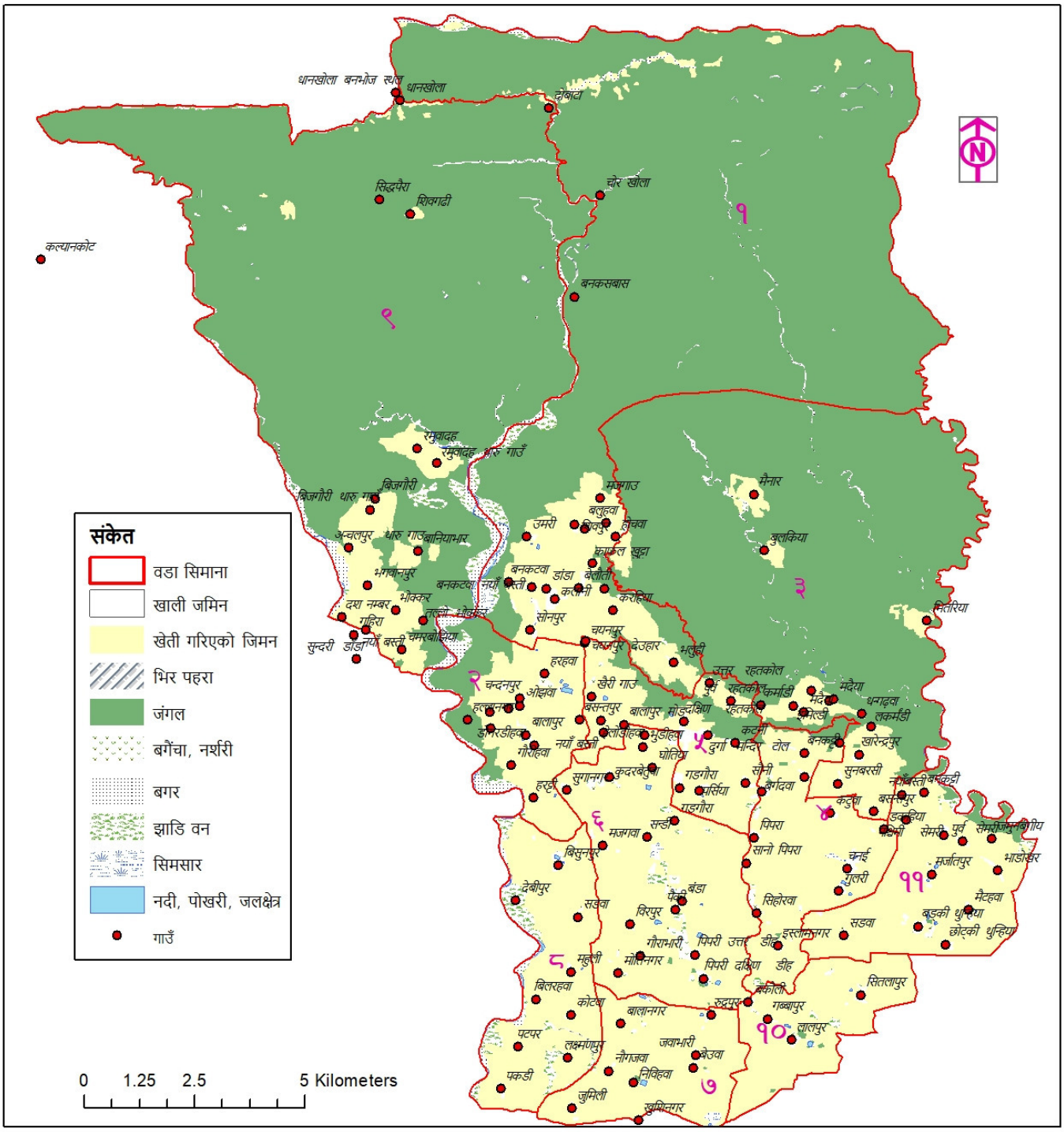

श्रोत: स्थानीय स्रोत नक्शांकन सर्वेक्षण, २०७६

परिच्छेद ४: आर्थिक अवस्था

यस परिच्छेदमा आर्थिक अवस्था अन्तर्गत पेशा, रोजगारी, कृषि, उद्योग व्यापार तथा व्यवसाय, सहकारी, पर्यटन, बैंक तथा वित्तिय संस्था, आयात निर्यात जस्ता विषयको वर्तमान अवस्था सम्बन्धमा प्रस्तुत गरिएको छ ।

४.१ प्रमुख आर्थिक क्षेत्र

यस शिर्षक अन्तरगत पेशा, रोजगारी, सुकुम्वासीसम्बन्धी विवरण प्रस्तुत गरिएको छ ।

४.१.१ प्रमुख पेशा अनुसार जनसंख्या

पेशाका आधारमा १० वर्ष माथीको जनसंख्यालाई वर्गिकरण गर्दा अध्ययनरत जनसंख्या सबैभन्दा उच्च २९.४७ प्रतिशत रहेको छ । कृषि तथा पशुपालनलाई प्रमुख पेशाका रुपमा अबलम्बन गर्ने जनसंख्या १३.८२ प्रतिशत रहेको छ भने ज्याला मजदुरीलाई मुख्य पेशाका रुपमा लिनेको संख्या १२.३४ प्रतिशत रहेको देखिन्छ । त्यसैगरी, गृहिणी १७.६७, उद्योग तथा व्यापार २.२७, नोकरी ३.१६, बैदेशिक रोजगारी ६.०२, वेरोजगार ३.६२ र १० वर्षभन्दा कम उमेरको जनसंख्या १० प्रतिशत रहेको छ । यससम्बन्धी वडागत विवरण देहाय बमोजिम प्रस्तुत गरिएको छ ।

तालिका १७: प्रमुख पेशा अनुसार जनसंख्या

वडा नं	कृषि तथा पशुपालन	नोकरी	उद्योग तथा व्यापार	ज्याला/ मजदुरी	व्यवसायिक कार्य	वैदेशिक रोजगारी	विद्यार्थी (अध्ययनरत)	गृहणी	वेरोजगार	कम उमेर	अन्य	जम्मा
१	९०२	६९०	२५८	९७३	२६	७१२	२९८२	२०५४	२९५	६६३	२०६	९७६१
२	६८२	१३७	११६	८५१	३१	३६५	१५५७	६८०	२९४	५०६	८२	५३०१
३	१५४१	४६८	१५७	६३३	४८	५३०	२२५३	१४३७	३१८	६८१	४५	८१११
४	९५१	१२९	१३६	७४०	१६	४३६	२०८४	१११११	३२३	७४४	१५०	६८२०
५	५००	४९६	६०७	९२४	१५६	५५३	३०७६	१९८३	५३६	८९७	२३१	९९५९
६	७०१	७७	१२८	८४५	९	१७८	१५६१	१५९५	२२७	११४०	१५	६४७६
७	५४०	४५	१०५	६२१	०	११६	१०१२	४७०	१५२	३९३	२१	३४७५
८	५२६	६१	५३	१२६८	२	२४५	१६९९	८८९	१३६	५४५	१३	५४३७
९	१५१२	९८	५२	१०७५	१९	७३९	२०७०	११३५	१९४	६६१	७५	७६३०
१०	६६६	३५	१४	२११	०	२१०	१३३८	८६०	४७	३१५	५	३७०१
११	१६४५	८६	४३	९३२	११	३४७	२०४१	७८३	१५३	८११	२४	६८७६
जम्मा	**१०१६६**	**२३२२**	**१६६९**	**९०७३**	**३१८**	**४४३१**	**२१६७३**	**१२९९७**	**२६७५**	**७३५६**	**८६७**	**७३५४७**
प्रतिशत	**१३.८२**	**३.१६**	**२.२७**	**१२.३४**	**०.४३**	**६.०२**	**२९.४७**	**१७.६७**	**३.६४**	**१०.००**	**१.१८**	**१००.००**

श्रोत: घरपरिवार सर्वेक्षण, २०७६

४.१.२ बेरोजगार जनसंख्या तथा कारण

नगर क्षेत्रमा कुल २६१७ जनसंख्या पुर्ण बेरोजगार रहेको देखिन्छ । जसअनुसार सबैभन्दा उच्च संख्यामा वडा नं. ५ मा ५१७ जना र सबैभन्दा न्यून वडा नं. १० मा ४६ जना रहेका छन् । बेरोजगारीको कारणलाई हेर्दा सबैभन्दा वढी वेरोजगार हुनुको कारण अवसरको कमी ५०.६७ प्रतिशत छ भने दोस्रो महत्वपूर्ण कारणका रुपमा शिक्षाको कमीले ३४.०८ प्रतिशत बेरोजगार रहेको ठानिएको छ । विरामी र अंपांगताका कारण क्रमश: ७.०७ र ४.३९ प्रतिशत व्यक्ति बेरोजगार रहेका छन् । यससम्बन्धी वडागत विवरण देहाय बमोजिम प्रस्तुत गरिएको छ ।

तालिका १८: प्रमुख पेशा अनुसार जनसंख्या

वडा नं.	बेरोजगारीको कारणअनुसार बेरोजगार जनसंख्या					
	विरामी	शिक्षाको कमी	अवसरको कमी	अपांगता	अन्य	जम्मा
१	८	४६	२१८	१२	८	२९२

वडा नं.	बेरोजगारीको कारणअनुसार बेरोजगार जनसंख्या					
	विरामी	शिक्षाको कमी	अवसरको कमी	अपांगता	अन्य	जम्मा
२	३४	६९	१७१	१६	३	२९३
३	१४	१४१	१५८	५	०	३१८
४	५९	१४७	७३	९	३४	३२२
५	१६	१३१	३४७	१३	१०	५१७
६	२९	४१	८३	१६	३५	२०४
७	१२	५७	७०	५	५	१४९
८	४	९०	२१	१२	२	१२९
९	१	९४	७९	१९	१	१९४
१०	०	२६	१४	६	०	४६
११	८	५०	९२	२	१	१५३
जम्मा	**१८५**	**८९२**	**१३२६**	**११५**	**९९**	**२६१७**
प्रतिशत	**७.०७**	**३४.०८**	**५०.६७**	**४.३९**	**३.७८**	**१००**

श्रोत: घरपरिवार सर्वेक्षण, २०७६

४.१.३ प्राविधिक तथा विशेष दक्षता भएका मानव संसाधनको विवरण

यस क्षेत्रमा कूल ४८४ जना प्राविधिक सीपयुक्त तथा विषेश दक्षता भएका व्यक्तिहरु रहेको देखिन्छ । जसअनुसार कृषि तथा पशु क्षेत्रका ८ जना, ईन्जिनियरिङ्ग क्षेत्रका १८ जना, वनसँग सम्वन्धीत १ जना, मेडिसिन १५ जना, वकिल ८ जना र अन्य ४२८ जना रहेका छन् । यससम्बन्धी वडागत विवरण देहाय बमोजिमको तालिकामा प्रस्तुत गरिएको छ ।

तालिका १९: प्राविधिक तथा विशेष दक्षता भएका मानव संसाधनको विवरण

वडा नम्बर	विषय क्षेत्र अनुसार प्राविधिक मानव संशाधन														जम्मा
	कृषि र पशु		इञ्जिनियरिङ्ग		वन		मेडिसिन		खाद्यप्रसोधन		वकिल		अन्य		
	म	पु	म	पु	म	पु	म	पु	म	पु	म	पु	म	पु	
१	०	३	०	२	०	०	०	०	०	०	०	१	२५	४०	७१
२	०	०	०	०	०	०	०	०	०	०	०	०	१२	२०	३२
३	०	०	०	३	०	०	०	३	०	०	०	१	१९	८०	१०६
४	०	०	०	२	०	०	०	०	०	०	०	०	०	०	२
५	२	१	०	५	०	१	६	८	०	०	०	४	५५	६५	१४७
६	०	०	०	१	०	०	०	१	०	०	०	०	०	१५	१७
७	०	१	०	३	०	०	०	३	०	०	०	०	५	१५	२७
८	०	१	०	०	०	०	०	०	०	०	०	०	०	०	१
९	०	०	०	०	०	०	०	०	०	०	०	१	२०	३०	५१
१०	०	०	०	१	०	०	०	०	०	०	०	०	२	६	९
११	०	०	०	१	०	०	०	०	०	०	०	१	३	१६	२१
जम्मा	**२**	**६**	**०**	**१८**	**०**	**१**	**६**	**१५**	**०**	**०**	**०**	**८**	**१४१**	**२८७**	**४८४**

श्रोत: समूह छलफल तथा जानकार व्यक्ति अन्तरवार्ता, २०७६

४.१.४ बैदेशिक रोजगारमा गएकाहरूको विवरण

बैदेशिक रोजगारीमा गएका कूल ४४१७ जना मध्ये भारत जानेको संख्या सबैभन्दा उच्च ३३.४१ प्रतिशत रहेको देखिन्छ । त्यसैगरी खाडी जाने ४६.८४ प्रतिशत, मलेसिया जाने १२.९ प्रतिशत, दक्षिण कोरीया जाने १.७ प्रतिशत, र युरोप जाने ०.८४ प्रतिशत रहेको देखिन्छ । अमेरिका, जापान तथा अष्ट्रेलिया जाने क्रमश: ०.७५, ०.५७ र ९.३२ प्रतिशत रहेका छन् । यससम्बन्धी वडागत विवरण देहाय बमोजिमको तालिकामा प्रस्तुत गरिएको छ ।

तालिका २०: बैदेशिक रोजगारमा गएकाहरूको विवरण

वडा नं.	बैदेशीक रोजगारीमा गएको जनसंख्या विवरण									
	मलेसिया	खाडी मुलुक	दक्षिण कोरिया	जापान	अमेरिका	युरोप	अष्ट्रेलिया	भारत	अन्य	जम्मा
१	७७	३४६	११	७	४	७	१०	२०३	४२	७०७
२	३२	१९५	२५	१	२	०	०	१०६	४	३६५
३	३९	३२४	३	५	२	१६	३	१३६	१	५२९
४	१६	२५८	३	१	०	०	०	१४८	९	४३५
५	४३	३०७	२३	७	१५	१२	०	११५	२७	५४९
६	५४	५२	०	०	३	०	०	६८	०	१७७
७	५२	३८	१	०	१	०	०	२३	०	११५
८	५६	७४	०	०	२	०	०	९४	१८	२४४
९	५९	२८८	३	१	१	०	१	३८६	०	७३९
१०	४३	४३	०	०	१	१	०	११९	३	२१०
११	९९	१४४	६	३	२	१	०	७८	१४	३४७
जम्मा	**५७०**	**२०६९**	**७५**	**२५**	**३३**	**३७**	**१४**	**१४७६**	**११८**	**४४१७**
प्रतिशत	**१२.९०**	**४६.८४**	**१.७०**	**०.५७**	**०.७५**	**०.८४**	**०.३२**	**३३.४२**	**२.६७**	**१००.००**

श्रोत: घरपरिवार सर्वेक्षण, २०७६

४.१.५ सुकुम्बासी सम्बन्धी विवरण

यस नगर क्षेत्रमा रहेका कुल १३८ बस्तीहरु मध्ये ४६ वटा बस्तीमा करिब १७२३ घरपरिवार सुकुम्बासीका रुपमा बसोबास गरिरहेको देखिन्छ। यससम्बन्धी वडा एवं बस्ती अनुसारको विवरण देहाय बमोजिम रहेको छ।

तालिका २१: सुकुम्बासी सम्बन्धी विवरण

वडा नं.	घरपरिवार संख्या	सुकुम्बासी बसोबास रहेको प्रमुख स्थान अनुसार सुकुम्बासी परिवार
१	३४२	बनकटवा (१५०), बुद्धिपोखरा (३५), बनकसबासा (६२), चैनपुर (३५), धानखोला (२६), दोबाटो (१७), चोरखोला (१७)
२	४००	हल्लानगर
३	१४६	मदवा (८०), भितरिया (२५), खरेन्द्रपुर (२६), बलुहवा (१५)
४	११५	चनई (२५), बनकट्टी (५०), बर्गदवा (१५), डकहिया (१०), गुलरी (१०), सानो पिपरा (५)
५	१२५	नौडिहवा (५०), रहटकोल (७५)
६	१६	विरपुर (४), मोतीनगर (१), बण्डापैकी (१), बसहवा (१०)
७	५६	निबिहवा (२०) जुमिली (१२) बेउवा (१०) जवाभारी (९) नौगजवा (५)
८	२०२	देवीपुर (८०), विसुनपुर (५०), महुली (१२), कोटवा (११), लक्ष्मणपुर (६), पकडी (१५), सडवा (५), पटपर (१३), बिलरहवा (१०)
९	११८	शिवगढी (१००), दश नम्बर (१८),
१०	१३७	सितलापुर (४०), लालपुर (१५), गब्बापुर (१७), बकौली (६५)
११	६६	कुसहवा टोल (६०), जामुनबगिया (६)
जम्मा	**१७२३**	**४६ स्थान**

श्रोत: समूह छलफल तथा जानकार व्यक्ति अन्तरवार्ता, २०७६

४.२ कृषि तथा पशु विकास

यस शिर्षकमा सिंचाई, कृषि तथा पशु विकास सम्बन्धी गतिविधिहरुलाई प्रस्तुत गरिएको छ।

४.२.१ सिंचाई सुविधा सम्बन्धी विवरण

नगरपालिका क्षेत्रमा कूल ४१ वटा सिंचाई आयोजनाले ३४२.०६ हेक्टर जग्गामा सिंचाई सुविधा उपलब्ध गराएको देखिन्छ । जसबाट ३७८६ घरपरिवार लाभान्वित रहेका छन् । कुलो वा नहरको कूल लम्बाई करिब ४०.१३ किमी देखिन्छ । वर्षैभरी सिंचाइ सुविधा उपलब्ध हुने जग्गाको क्षेत्रफल १४९.५५ हेक्टर रहेको छ । सिंचाइका लागि उपयोग भएका बोरिङ्ग तथा नहर तथा कुलाहरुको विवरण देहाय बमोजिम रहेको छ ।

तालिका २२: सिंचाइ सुविधा सम्बन्धी विवरण

क्र.स.	सिंचाई सुविधा वा आयोजनाको नाम	वडा नम्बर	सिंचाईको किसिम	सिंचाईको माध्यम	स्रोतको विवरण		सिंचाईको उपलब्धता	सिंचित क्षेत्र (हेक्टर)	लाभान्वित घरधुरी
					इकाई	परिमाण			
१	जवई मुल	१	कुलो	कुलो	कि.मि.	२	मौसमी	१००	५००
२	ट्युबेल बोरिङ्ग, हर्रहवा	२	बोरिङ्ग	पाईप	कि.मि.	१	वर्षैभरी	१.६२	८
३	ट्युबेल बोरिङ्ग, मद्रहवा	२	बोरिङ्ग	पाईप	कि.मि.	१.५	वर्षैभरी	२.४३	१६
४	ट्युबेल बोरिङ्ग, चन्दनपुर	२	बोरिङ्ग	पाईप	कि.मि.	१	वर्षैभरी	०.४	१८
५	ट्युबेल बोरिङ्ग, ओझवा	२	बोरिङ्ग	पाईप	कि.मि.	१.५	वर्षैभरी	०.८	७
६	ट्युबेल बोरिङ्ग, बालापुर	२	बोरिङ्ग	पाईप	कि.मि.	१	वर्षैभरी	१.६२	२२
७	ट्युबेल बोरिङ्ग, हरहटी	२	बोरिङ्ग	पाईप	कि.मि.	१	वर्षैभरी	४.८	१५
८	ट्युबेल बोरिङ्ग, हल्लानगर	२	बोरिङ्ग	पाईप	कि.मि.	१.५	वर्षैभरी	३.२	१००
९	जवई सिचाई योजना	३	कुलो	कुलो	कि.मि	०.१	मौसमी	९.६३	२५०
१०	डिप बोरिङ्ग	३	बोरिङ्ग	पाईप	कि.मि.	०.०८	वर्षैभरी	९.६३	१२०
११	डिप बोरिङ्ग	३	बोरिङ्ग	पाईप	कि.मि.	०.१	वर्षैभरी	४.८	१००
१२	स्यालो बोरिङ्ग	४	बोरिङ्ग	पाईप	कि.मि.	०.५	वर्षैभरी	०.१६	५०
१३	क्याप्टी बोरिङ्ग, भुड्डिहवा	५	बोरिङ्ग	पाईप	कि.मि.	०.१	वर्षैभरी	०.६४	१२
१४	क्याप्टी बोरिङ्ग, पर्सिया	५	बोरिङ्ग	पाईप	कि.मि.	०.१	वर्षैभरी	०.३२	३
१५	क्याप्टी बोरिङ्ग, नयाँबस्ती	५	बोरिङ्ग	पाईप	कि.मि.	०.१	वर्षैभरी	०.८	१०
१६	जवई खोला	५	कुलो	कुलो	कि.मि.	०.४	मौसमी	३.२१	३९
१७	डिप बोरिङ्ग, मजगवा	६	बोरिङ्ग	पाईप	कि.मि.	१	वर्षैभरी	१.६	२५
१८	डिप बोरिङ्ग, मोतीनगर	६	बोरिङ्ग	पाईप	कि.मि.	०.८	वर्षैभरी	२.४	५०
१९	गडगौरा खोला	६	कुलो	पाईप	कि.मि.	१	मौसमी	०.६४	१५
२०	सत्यौयाँ खोला	७	कुलो	पाईप	कि.मि.	०.५	मौसमी	२.४	१०
२१	गन्धैली खोला	७	कुलो	पाईप	कि.मि.	०.४	मौसमी	०.४८	१०
२२	डिप बोरिङ्ग, बालानगर	७	बोरिङ्ग	पाईप	कि.मि.	०.३५	वर्षैभरी	८.०२	३०
२३	डिप बोरिङ्ग, नौगजवा	७	बोरिङ्ग	पाईप	कि.मि.	०.४	वर्षैभरी	३.२१	१०
२४	डिप बोरिङ्ग, निबिहवा	७	बोरिङ्ग	पाईप	कि.मि.	०.४५	वर्षैभरी	३.२१	१२
२५	सुरही खोला	८	कुलो	पाईप	कि.मि.	०.५	मौसमी	६.४२	१५०
२६	डिप बोरिङ्ग, महुली	८	बोरिङ्ग	पाईप	कि.मि.	०.५	वर्षैभरी	१.१२	४०
२७	डिप बोरिङ्ग, लक्ष्मणपुर	८	बोरिङ्ग	पाईप	कि.मि.	०.५	वर्षैभरी	०	०
२८	डिप बोरिङ्ग, बिलरहवा	८	बोरिङ्ग	पाईप	कि.मि.	०.५	वर्षैभरी	४.४५	४४
२९	गड्डाघाट सिचाई कुलो	९	कुलो	कुलो	कि.मि.	१०	मौसमी	६४.२	१२००
३०	चिरई राज कुलो	९	कुलो	कुलो	कि.मि.	३	बर्षैभरी	४८.१	५००
३१	चिसापानी दुँदुरा सिचाई	९	बोरिङ्ग	पाईप	कि.मि.	१	बर्षैभरी	९.६३	८०
३२	डिप बोरिङ्ग	९	बोरिङ्ग	पाईप	कि.मि.	३	बर्षैभरी	३२.१	२००
३३	कञ्चनिया नदी	१०	कुलो	पाईप	कि.मि.	१.५	मौसमी	५.२९	७५

क्र.स.	सिंचाई सुविधा वा आयोजनाको नाम	वडा नम्बर	सिंचाईको किसिम	सिंचाईको माध्यम	स्रोतको विवरण		सिंचाईको उपलब्धता	सिंचित क्षेत्र (हेक्टर)	लाभान्वित घरधुरी
					इकाई	परिमाण			
३४	स्यालो बोरिङ्ग, सितलापुर	१०	बोरिङ्ग	पाईप	कि.मि.	०.५	वर्षैभरी	०.३२	७
३५	स्यालो बोरिङ्ग, लालपुर	१०	बोरिङ्ग	पाईप	कि.मि.	०.२	वर्षैभरी	०.२४	८
३६	स्यालो बोरिङ्ग, गव्वापुर	१०	बोरिङ्ग	पाईप	कि.मि.	०.३५	वर्षैभरी	०.३२	९
३७	स्यालो बोरिङ्ग, इस्लामनगर	१०	बोरिङ्ग	पाईप	कि.मि.	०.४	वर्षैभरी	०.१६	६
३८	स्यालो बोरिङ्ग, बकौली	१०	बोरिङ्ग	पाईप	कि.मि.	०.५	वर्षैभरी	०.२४	१०
३९	बेल नदी	११	कुलो	पाईप	कि.मि.	०.३	मौसमी	०.२४	५
४०	जवई खोला	११	कुलो	पाईप	कि.मि.	०.५	वर्षैभरी	३.२१	२०
४१	डिप बोरिङ्ग	११	बोरिङ्ग	पाईप	कि.मि.	०	निर्माणाधिन	०	०
जम्मा						**४०.१३**		**३४२.०६**	**३७८६**

श्रोत: समुह छलफल तथा जानकार व्यक्ति अन्तरवार्ता, २०७६

४.२.२ कृषि कार्यमा उपयोग भएको जग्गा र स्वामित्व सम्बन्धी विवरण

कृषि कार्यमा उपयोग भएको कूल जमिनको क्षेत्रफल १३८१०८ कट्ठा रहेको यस क्षेत्रमा कुल १३५५८ घरपरिवार मध्ये खेती नगर्ने घरपरिवार संख्या ६०८६ रहेको देखिन्छ। आफ्नो परिवारको नामको जग्गा उपभोग गर्ने घरपरिवार संख्या ७०३३ र अरुको नाममा रहेको जग्गा उपयोग गर्ने घरपरिवार संख्या ६९३ रहेको छ। स्वामित्वको अवस्था र उपयोग गर्ने घरपरिवारसम्बन्धी विवरणलाई देहाय बमोजिमको तालिकामा प्रस्तुत गरिएको छ।

तालिका २३: कृषि कार्यमा उपयोग भएको जग्गा र स्वामित्व सम्बन्धी विवरण

वडा नम्बर	आफ्नो परिवारको नामको जग्गा उपभोग (कट्ठा)		अरुको नाममा रहेको जग्गा उपयोग (कट्ठा)		अन्य स्वामित्वको जग्गा उपयोग (कट्ठा)		खेती नगर्ने परिवार	कृषि कार्यका लागि उपयोग भएको कूल जमिन क्षेत्रफल (कट्ठा)
	परिवार	क्षेत्रफल	परिवार	क्षेत्रफल	परिवार	क्षेत्रफल		
१	९६३	९५६८	१८६	१९०५	२९	१८०	९२३	११६५३
२	५२०	४००४	१५५	१९३७	१५	१७२	३१०	६११३
३	८०९	१०५८१	५१	५४१	१२	११९	७०६	११२४१
४	७१२	१३३५५	२७	१८१	१	१७	४५१	१३५५३
५	३५८	३८५९	२८	५०८	५	५२	१८५०	४४१९
६	६३८	१६६७४	१२	१५६	६	८७	४१५	१६९१७
७	३३१	१८०६४	२४	४१९	१६	३९४	२४७	१८८७७
८	४९५	१३२६७	१९	३६९	७३	४५५	२७७	१४०९१
९	१०७९	१०५६६	१२८	१०६५	३२७	१३९९	१५५	१३०३०
१०	४३१	१२४४३	५	९६४	५	८९	३२८	१३४९६
११	६९७	१३९७५	५८	५४०	१३	२०३	४२४	१४७१८
जम्मा	**७०३३**	**१२६३५६**	**६९३**	**८५८५**	**५०२**	**३१६७**	**६०८६**	**१३८१०८**

श्रोत: घरपरिवार सर्वेक्षण, २०७६

४.२.३ खेत, वारी र बाँझो जमिन

यस क्षेत्रमा खेत र बारीका रुपमा कृषि कार्यमा उपयोग भएको जमिन क्रमशः १९३३८४ र १२२४४ कट्ठा रहेको छ। खेतीयोग्य जमिन मध्ये बाँझो रहेको जग्गा ३५७८ कट्ठा रहेका देखिन्छ। यससम्बन्धी वडागत विवरणलाई देहाय बमोजिमको तालिकामा प्रस्तुत गरिएको छ।

तालिका २४: खेत, वारी र बाझो जमिनसम्बन्धी विवरण

वडा नं.	जमिनको कृषि कार्यमा उपयोग			
	खेत (कट्ठा)	वारी (कट्ठा)	जम्मा(कट्ठा)	बाँझो जग्गा(कट्ठा)
१	१९२२६	१९६३	२११८९	१४४
२	७४६०	८८५	८३४५	१२३
३	१४९२८	६१४	१५५४२	१२८
४	१५२३०	२२२	१५४५२	११२३
५	२३४०६	२२८३	२५६८९	२५१
६	२२८३८	६६२	२३५००	४५८
७	१९४१७	७२९	२०१४६	९२
८	१९५५४	४९५	२००४९	१०६
९	१२८५८	८८८	१३७४६	८५
१०	२२१७६	२८५२	२५०२८	७३०
११	१६२९१	६५१	१६९४२	३३८
जम्मा	**१९३३८४**	**१२२४४**	**२०५६२८**	**३५७८**
प्रतिशत	**९४.०५**	**५.९५**	**१००**	

श्रोतः घरपरिवार सर्वेक्षण, २०७६

४.२.४ अन्न, दलहन र तेलहन बाली उत्पादन र विक्री सम्बन्धी विवरण

नगरपालिका क्षेत्र भित्र कूल १६५८२४ कट्ठा क्षेत्रफलमा अन्नवाली, ३३८७६ कट्ठा क्षेत्रफलमा दलहन बाली र २००११ कट्ठा क्षेत्रफलमा तेलहन बाली उत्पादन हुने गरेको छ। जसबाट १७८५६९ क्विन्टल अन्नवाली, १६१८५ क्विन्टल, दलहन बाली र ७९२१ क्विन्टल तेलहन बाली उत्पादन हुने गरेको छ। विक्रि हुने गरेको परिमाण हेर्दा अन्नबाली ४४४२६ क्विन्टल, दलहन बाली ३८२६ क्विन्टल र तेलहन बाली ८५७ क्विन्टल रहेको छ। यससम्बन्धी वडागत विवरण देहाय बमोजिमको तालिकामा प्रस्तुत गरिएको छ।

तालिका २५: अन्न, दलहन र तेलहन बाली उत्पादन र विक्री सम्बन्धी विवरण

	अन्नवाली			दलहन बाली			तेलहन बाली		
वडा नम्बर	क्षेत्रफल (कट्ठा)	उत्पादन (क्विन्टल)	विक्रि (क्विन्टल)	क्षेत्रफल (कट्ठा)	उत्पादन (क्विन्टल)	विक्रि (क्विन्टल)	क्षेत्रफल (कट्ठा)	उत्पादन (क्विन्टल)	विक्रि (क्विन्टल)
१	१२०६३	१५७४०	१३४३	४३८०	११७५	५२९	३६९१	९२२	५५
२	८६१४	८९११	९३६	२१६२	११९८	३०९	५६०	१४५	२
३	११३०३	१३०७५	१५९३	२१०३	१८२६	२८३	१९४०	११४०	४०७
४	१७७४५	१५०१४	३५२०	१५९३	५४४	३९१	१२१७	४८४	८
५	४५२८	५१६६	१०४२	१४५२	९८२	१४७	९४७	६५०	५८
६	३१७१५	२८५०३	९२९३	४०१४	१४३०	३४३	१११११	२९७	२
७	१८८१७	२१८०६	६५८६	६६१७	३६९७	९३२	३८२३	२३५४	१२९
८	२२३८२	२०४१९	८५७०	२९२९	१४८१	५०१	३६४	६३	२
९	१४८९४	११३८८	६१८	४१९४	७९२	१२४	३८६९	७०३	५१
१०	९३२८	१४६६१	८१२७	७०६	२६१	१३९	११०	३०	३
११	१४४३५	२३८८६	२७९८	३७२६	२७९९	१२८	२३७९	११३३	१४०

वडा नम्बर	अन्नवाली			दलहन बाली			तेलहन बाली		
	क्षेत्रफल (कट्ठा)	उत्पादन (क्विन्टल)	विक्रि (क्विन्टल)	क्षेत्रफल (कट्ठा)	उत्पादन (क्विन्टल)	विक्रि (क्विन्टल)	क्षेत्रफल (कट्ठा)	उत्पादन (क्विन्टल)	विक्रि (क्विन्टल)
जम्मा	१६५८२४	१७८५६९	४४४२६	३३८७६	१६१८५	३८२६	२००११	७९२१	८५७

श्रोत: घरपरिवार सर्वेक्षण, २०७६

४.२.५ फलफुल, तरकारी र नगदेवाली उत्पादन सम्बन्धी विवरण

कृषिजन्य उत्पादन अन्तरगत तरकारी, फलफुल र नगदेवालीको उत्पादनको अवस्था हेर्दा पछिल्लो एक वर्षमा तरकारी १२९२ कट्ठा जमिनमा तरकारी, २६६ कट्ठा जमिनमा फलफुल र २११४ कट्ठा जमिनमा नगदे बाली उत्पादन हुने गरेको छ । जसबाट तरकारी, फलफुल र नगदे बालीको उत्पादन परिमाण क्रमश: ४५७३, ३२४ र १३११७ क्विन्टल रहेको छ । विक्रि परिमाण हेर्दा तरकारी २१०६ क्विन्टल, फलफुल १६० क्विन्टल र नगदे वाली ११८२७ क्विन्टल रहेको छ । खाद्यान्नमा धान र नगदे वालीअन्तरगत ऊखुको उत्पादन अत्यधिक हुने गरेको देखिन्छ । यससम्बन्धी वडागत विवरण देहाय बमोजिम प्रस्तुत गरिएको छ ।

तालिका २६: फलफुल, तरकारी र नगदेवाली उत्पादन सम्बन्धी विवरण

वडा नं.	तरकारी			फलफुल			नगदे बाली		
	क्षेत्रफल (कट्ठा)	उत्पादन (क्विन्टल)	विक्रि (क्विन्टल)	क्षेत्रफल (कट्ठा)	उत्पादन (क्विन्टल)	विक्रि (क्विन्टल)	क्षेत्रफल (कट्ठा)	उत्पादन (क्विन्टल)	विक्रि (क्विन्टल)
१	२५०	२३६	१०५	४९	४२	३७	७१	२७	२१
२	९१	१०४	७८	३	६	०	४४	४४	६
३	५८	१२२२	२३८	३	२	१	२०	३०२	१५
४	२७	३४	१२	०	०	०	५	३	०
५	८२	२६२	१४९	३८	१४९	१२१	२७	२०	२
६	२४१	१२४२	७९०	०	०	०	३१२	२०६५	१९४९
७	२९९	४३४	८३	४०	३७	०	९७१	७९७६	७७४७
८	१४९	८६०	५९०	१३०	८४	०	२६४	१२२५	११५७
९	२८	१०१	४	३	४	१	१७९	२३७	२
१०	४७	४६	४१	०	०	०	२१३	११६८	८८०
११	२०	३२	१६	०	०	०	८	५०	४८
जम्मा	१२९२	४५७३	२१०६	२६६	३२४	१६०	२११४	१३११७	११८२७

श्रोत: घरपरिवार सर्वेक्षण, २०७६

४.२.६ माछापालन तथा मौरी पालनसम्बन्धी विवरण

माछापालन र मौरी पालनअन्तरगत कूल ६९६ कट्ठा क्षेत्रफलमा ८२ वटा पोखरीमा माछापालन र १११ घार मौरी पालन रहेको देखिन्छ । उत्पादनको अवस्था हेर्दा ७१४७ क्विन्टल माछा र २०९७ केजी मह उत्पादन हुने गरेको छ । यससम्बन्धी वडागत विवरण देहाय बमोजिम प्रस्तुत गरिएको छ ।

तालिका २७: माछापालन र मौरी पालनको अवस्था

वडा नं.	माछा पालन			मह उत्पादन	
	पोखरी संख्या	क्षेत्रफल (कट्ठा)	उत्पादन (क्विन्टल)	घार संख्या	उत्पादन (केजी)
१	९	७	७५०	१०३	२०००
२	८	२५	६७०	०	०
३	५	३०	२८५	२	७

वडा नं.	माछा पालन			मह उत्पादन	
	पोखरी संख्या	क्षेत्रफल (कट्ठा)	उत्पादन (क्विन्टल)	घार संख्या	उत्पादन (केजी)
४	१७	११६	५५०	२	१०
५	२६	४४७	३१७०	४	८०
६	५	१०	५००	०	०
७	२	१	५००	०	०
८	०	०	०	०	०
९	१	२	२०	०	०
१०	८	५४	७००	०	०
११	१	४	२	०	०
जम्मा	**८२**	**६९६**	**७१४७**	**१११**	**२०९७**

श्रोत: घरपरिवार सर्वेक्षण, २०७६

४.२.७ पशुपालन गर्ने घरपरिवार विवरण

कुल १३५५८ घरपरिवार मध्ये पशुपालन गर्ने घरपरिवार संख्या ४४७५ र नगर्ने ९०८३ घरपरिवार रहेको देखिन्छ। जसअनुसार सबैभन्दा अत्यधिक वडा नं. ९ मा १०६२ घरपरिवारले पशुपालन गरेका छन् भने सबैभन्दा न्यून वडा नं. ७ मा ९४ घरपरिवारले पशुपालन गर्ने गरेको देखिन्छ। पशुपालन कार्यमा संलग्न घरपरिवार सम्बन्धी वडागत विवरण देहाय बमोजिमको तालिकामा प्रस्तुत गरिएको छ।

तालिका २८: पशुपालन गर्ने घरपरिवारसम्बन्धी विवरण

वडा नं.	पशुपालन गर्ने घरपरिवार संख्या		जम्मा घरपरिवार संख्या
	पशुपालन गर्ने	पशुपालन नगर्ने	
१	८३२	१०९२	१९२४
२	५२६	४०५	९३१
३	४६७	१०७७	१५४४
४	३१४	८५२	११६६
५	१५०	२०७०	२२२०
६	२०३	८५९	१०६२
७	९४	४९५	५८९
८	२७२	५७९	८५१
९	१०६२	३०३	१३६५
१०	१५६	६०८	७६४
११	३९९	७४३	११४२
जम्मा	**४४७५**	**९०८३**	**१३५५८**

श्रोत: घरपरिवार सर्वेक्षण, २०७६

४.२.८ पशुपालन तथा दुधजन्य उत्पादनको अवस्था

नगरपालिका क्षेत्रका व्यवसायिक फर्मको बाहेक पशुपालनको अवस्था हेर्दा कूल गाई १३६० र भैंसी तथा राँगा ३७५२ गरी जम्मा पशु संख्या ५११२ रहेको छ। जसबाट करिब १६४३१ लिटर दुध तथा ध्यु दैनिक रुपमा उत्पादन हुने गरेको देखिन्छ। यससम्बधी विवरणलाई देहाय बमोजिमको तालिकामा प्रस्तुत गरिएको छ।

तालिका २९: पशुपालन तथा दुधजन्य उत्पादनको अवस्था

वडा नं.	गाई		भैंसी/राँगा		जम्मा	
	संख्या	दुध/ध्यु उत्पादन (लिटर)	संख्या	दुध/ध्यु उत्पादन (लिटर)	पशु संख्या	दुध/ध्यु उत्पादन (लिटर)
१	१०३	४४	६०१	२०३२	७०४	२०७६
२	८०	६७५	३५०	११७१	४३०	१८४६
३	५१	१६६	४१४	७३४	४६५	९००
४	३३	५७	२०५	२७२	२३८	३२९
५	२५	१३३	१३७	२१६	१६२	३४९
६	५३	२९	२७१	२४७	३२४	२७६
७	१६	८७६	२१८	३४१४	२३४	४२९०
८	१८४	१३४०	३५२	१५६६	५३६	२९०६
९	४५७	४०८	६६९	१४१९	११२६	१८२७
१०	११६	३५७	११७	३२३	२३३	६८०
११	२४२	४५६	४१८	४९६	६६०	९५२
जम्मा	**१३६०**	**४५४१**	**३७५२**	**११८९०**	**५११२**	**१६४३१**

श्रोत: घरपरिवार सर्वेक्षण, २०७६

४.२.९ मासुजन्य तथा श्रमजन्य पशुपालनको अवस्था

नगर क्षेत्रमा व्यवसायिक फर्ममा बाहेक मासुजन्य उत्पादनका लागि भेडाबाखा वा खसी बोका, सुंगुर वा बंगुर, कुखुरा, हाँस, टर्की, राँगा पालन हुने गरेको छ । जसबाट वार्षिक रुपमा खसीबोकाको मासु १३०५३ केजी, राँगा १७५३ केजी, सुंगुर वा बंगुरबाट ५१७६ केजी, कुखुरा वा हाँसबाट ९५८६७ वटा अण्डा तथा ६६९७३ वटा अण्डा र टर्की वा अन्यबाट ३६२४ केजी मासु विक्रि हुने गरेको छ। यससम्बधी विस्तृत विवरण देहाय बमोजिमको तालिकामा प्रस्तुत गरिएको छ ।

तालिका ३०: मासुजन्य तथा श्रमजन्य पशुपालनको अवस्था

वडा नं.	मासुजन्य उत्पादन (केजी)										
	भेडाबाखा/खसीबोका		सूंगुर बंगुर		कुखुरा/हास संख्या			राँगा तथा भैंसी		टर्की वा अन्य	
	संख्या	मासु	संख्या	मासु	संख्या	अण्डा (गोटा)	मासु	संख्या	मासु	संख्या	मासु
१	२६७३	४५२४	६९	१७१२	६४५८	१८८८८	९७४३	६०१	१६०	३४२	२०१४
२	१२७६	३८३६	१३	५०	४४८२	७०७३	१०२७५	३५०	१२५	५७	०
३	१६४८	१११२	३०	८४०	७८१	१५२६३	१८२८०	४१४	४	७२	०
४	६८६	२९७०	०	०	७८८	७५९४	९४६	२०५	०	२७	७
५	२७८	२३६	०	०	१०७२२	२६७५८	२०५८१	१३७	०	१४	५०
६	२४६	२५०६	०	०	३९०	२५३५	३३५	२७१	५०	०	०
७	१२८	५२	०	०	२२४	३४६४	२७२	२१८	०	०	०
८	४४९	१८१०	०	०	८७२	७३६	२२९१	३५२	१४१४	८	४
९	४७०२	१०४६३	११४	२५७४	३४९०	७२५६	८०३	६६९	०	१३८	१९
१०	२२५	२५०६	०	०	१७४३	३४००	३२४७	११७	०	१५	२०
११	६८५	१०३८	०	०	६६२	२९००	१७०	४१८	०	७५	१५१०
जम्मा	**१२९९६**	**३१०५३**	**२२६**	**५१७६**	**३०६१२**	**९५८६७**	**६६९४३**	**३७५२**	**१७५३**	**७४८**	**३६२४**

श्रोत: घरपरिवार सर्वेक्षण, २०७६

४.२.१० पशुजन्य उत्पादन बिक्री गर्ने घरपरिवार संख्या

पशुपालन गर्ने कुल घरपरिवार मध्ये ८.५६ प्रतिशत वा ११६१ घरपरिवारले मात्र बिक्री गर्ने गरेको देखिन्छ। बिक्रीबाट २४ करोड ९७ लाख ६५ हजार वार्षिक आम्दानी हुने गरेको छ। यससम्बधी वडागत विवरण देहाय बमोजिमको तालिकामा प्रस्तुत गरिएको छ।

तालिका ३१: पशुजन्य उत्पादन बिक्री गर्ने घरपरिवार

वडा नं.	पशुपंक्षीजन्य उत्पादन बिक्रिका आधारमा घरपरिवार संख्या		
	पशुपंक्षीजन्य उत्पादन बिक्री गर्ने घरपरिवार	बिक्री नगर्ने घरपरिवार	बिक्रीबाट प्राप्त वार्षिक आम्दानी (रु.हजारमा)
१	२४०	१६८४	९८६६
२	२०४	७२७	१०१६४८
३	६८	१४७६	१४११
४	१६४	१००२	३८३८५
५	२२	२१९८	४११२७
६	१५	१०४७	४५९
७	२२	५६७	७८१०
८	९८	७५३	३४८३
९	२४८	१११७	६९४३
१०	१८	७४६	२५२०
११	६२	१०८०	३६११३
जम्मा	**११६१**	**१२३९७**	**२४९७६५**
प्रतिशत	**८.५६**	**९१.४४**	

श्रोत: घरपरिवार सर्वेक्षण, २०७६

४.२.११ खाद्यान्न आत्मनिर्भरताको अवस्था

कृषि उत्पादनमा आत्मनिर्भरताको अवस्था हेर्दा १ वर्ष आफ्नो उत्पादनले खानपुग्ने परिवार संख्या २९.५३ प्रतिशत रहेको छ भने ३ महिना सम्म खान पुग्ने १२.४६ प्रतिशत रहेको छ। त्यसैगरी, ४ देखि ६ महिना सम्म पुग्न १२.७६ प्रतिशत, ७ देखि ९ महिन सम्म खान पुग्ने १५.८ प्रतिशत र ९ महिना देखि बर्ष दिन खान पुग्ने घरपरिवार २९.४४ प्रतिशत रहेको देखिन्छ। यस सम्बन्धी वडागत विवरण देहायको तालिकामा प्रस्तुत गरिएको छ।

तालिका ३२: खाद्यान्न उपलब्धताको अवस्था

वडा नम्बर	आफ्नो वार्षिक उत्पादनले खानपुग्ने समयाबधी अनुसार घरपरिवार संख्या					जम्मा घरपरिवार
	३ महिना सम्म खान पुग्ने	४ देखि ६ महिना सम्म खान पुग्ने	७ देखी ९ महिना सम्म खान पुग्ने	९ महिना देखी बर्ष दिन खान पुग्ने	१ वर्षभन्दा बढी खान पुग्ने	
१	२४४	२२५	३२७	५९३	५३५	१९२४
२	२४६	१७८	१२३	२९३	९१	९३१
३	३२२	१५५	३४०	५६८	१५९	१५४४
४	६	६८	११६	१५९	८१७	११६६
५	४०७	५१४	३२२	७०१	२७६	२२२०
६	१०४	१५	४८	१५८	७३७	१०६२
७	१६	१०८	१५१	११५	१९९	५८९
८	११३	१५३	२१५	३२५	४५	८५१
९	१८	१६३	३३७	४२९	४१८	१३६५
१०	७	२९	९६	३४२	२९०	७६४

वडा नम्बर	आफ्नो वार्षिक उत्पादनले खानपुग्ने समयाबधी अनुसार घरपरिवार संख्या					जम्मा घरपरिवार
	३ महिना सम्म खान पुग्ने	४ देखि ६ महिना सम्म खान पुग्ने	७ देखी ९ महिना सम्म खान पुग्ने	९ महिना देखी बर्ष दिन खान पुग्ने	१ वर्षभन्दा बढी खान पुग्ने	
११	२०७	१२२	६७	३०९	४३७	११४२
जम्मा	**१६९०**	**१७३०**	**२१४२**	**३९९२**	**४००४**	**१३५५८**
प्रतिशत	**१२.४६**	**१२.७६**	**१५.८०**	**२९.४४**	**२९.५३**	**१००.००**

श्रोत: घरपरिवार सर्वेक्षण, २०७६

४.२.१२ कृषि तथा पशुसेवासँग सम्बन्धी मानव संसाधन

नगर क्षेत्रमा १७८ जना व्यवसायिक वा अगुवा कृषक, १४ जना सक्रिय ग्रामीण कृषि कार्यकर्ता, १८ जना सक्रिय ग्रामीण पशु स्वास्थ्य कार्यकर्ता र ३ जना व्यवसायिक नर्सरी संचालक रहेको देखिन्छ । यससम्बन्धी विवरणलाई वडागत रुपमा देहायको तालिकामा प्रस्तुत गरिएको छ ।

तालिका ३३: कृषि तथा पशुसेवासँग सम्बन्धीत मानव संसाधन

वडा नम्बर	व्यवसायिक/अगुवा कृषक	सक्रिय ग्रामीण कृषी कार्यकर्ता (जेटीए)	सक्रिय ग्रामीण पशुस्वास्थ्य कार्यकर्ता	व्यवसायिक नर्सरी संचालक
१	३७	०	२	०
२	२१	०	१	१
३	४७	३	७	२
४	१	०	०	०
५	११	१	४	
६	७	३	२	०
७	३०	२	०	०
८	०	०	१	०
९	१०	४	०	०
१०	२	१	१	०
११	१२	०	०	०
जम्मा	**१७८**	**१४**	**१८**	**३**

श्रोत: समुह छलफल तथा जानकार व्यक्ति अन्तरवार्ता, २०७६

४.२.१३ कृषिजन्य वस्तु तथा पशुपन्छीमा लाग्ने रोग तथा कीरा

कृषिजन्य उपज तथा पशुपन्छीमा लाग्ने रोग तथा कीराहरुमा खाद्यान्न बालीमा जरा कुहिने रोग, पतेरो, गवारो, फौजी कीरा मुख्य रहेका छन् । तरकारी तथा नगदे वालीमा लाग्ने हेर्दा बेंना गल्ने रोग, पछैटे डढुवा, थोप्ले रोग सेतो झिगाँ, लाहि किरा, खुम्रे किरा, रातो कमिला, फेद कटुवा आदि मुख्य रुपमा रहेको देखिन्छ । फलफुल बालीमा काठ छेडने डाँठको गबारो, लेमन पुतली र लार्भे, पात खन्ने कीरा, लाही, फल कुहाउने औसा, कत्ले किरा, पतेरो, सुलसुले, मिली वग, थ्रिप्स आदिले प्रभावित गर्ने गरेको छ । पशु रोग चौपायामा भ्यागुते, खोरेत, थुनेलो, नाम्ले, गोलो जुका, फित्ते जुका, लुतो पि.पि.आर., धनुष्टंकार जस्ता रोगहरु लाग्ने गरेको छ । रोग तथा कीराको प्रकोपको अवस्था पछिल्ला वर्षमा बढि देखिने गरेको देखिन्छ । रोग कीरासम्बन्धी विस्तृत विवरण देहाय बमोजिमको तालिकामा प्रस्तुत गरिएको छ ।

तालिका ३४: कृषि तथा पशुजन्य उपजमा लाग्ने रोग तथा कीरा

क्र.स	क्षेत्र	रोग तथा कीरा
१	खाद्यान्न वाली	जरा कुहिने रोग, पतेरो, गवारो, फटके, फौजी किरा, फट्याङ्ग्रा

क्र.स	क्षेत्र	रोग तथा कीरा
२	तरकारी तथा नगदेवाली	बेर्ना गल्ने रोग, पछैटे डढुवा, थोप्ले रोग /अगौटे डढुवा, खराने रोग, आइ लाउने रोग (ढुसीजन्य), आइ लाउने (व्याक्टेरियल), निमा टोड भाइरस, गोलभेडाको पात खन्ने किरा, फलमा लाग्ने गवारो, सेतो झिगाँ, लाहि किरा, लेख्ने किरा, फल कुहाउने झिगाँ, क्यापसिड बग, सुलसुले, पछैटे डढुवा, अगौटे थोपलाढुवा, ओइलाउने रोग/ खैरो पिपा चक्के, भाइरसजन्य रोग, दादे रोग, खोस्टे रोग, ऐजेरु, आलुको पूतलि/जोतहा किरा, खुम्रे किरा, रातो कमिला, फेद कटुवा, बित्ते किरा, लेख्ने किरा, लाहि
३	फलफुल	धुले ढुसे / खराने रोग, ध्वासे रोग -कालो ढुसी, फेद कुहिने रोग, काठ छेडने डाँठको गबारो, लेमन पुतली र लार्भे, पात खन्ने कीरा, लाही, फल कुहाउने औसा, कत्ले किरा, पतेरो, सुलसुले, मिली वग, थ्रिप्स
४	पशु चौपाया	भ्गागुते, चरचरे, खोरेत, एन्थ्रेक्स, पी.पी.आर, एन यूरिया, डर्माटाइटिस, डायरिया, पाइरेक्ससिया, एनोरेक्सिस, एल एफ, राउन्डओम, टेपओम, महोस्ट, टिक्स, लाइस, सर्भिसाइटिस, भेट्राइटिस, पायोमेट्रा, स्वइन फिबर, खोरेत, रेविज, नाम्ले, माटे, जुका, छेरौटे, साउने ज्वरो, जुम्म्रा, उपियाँ, किर्ना, लुतो, थुनेलो
५	पन्छी	क्सीडिपेसिस, कोराइजा गम्बारो, सि आर डी, सल्मोनेलासिस, फबल पक्स, हवाइडाइरिया, मेरेक्स, जुका, गम्वोरो, रानी खेत

श्रोत: समूह छलफल तथा संस्थागत सर्भेक्षण, २०७६

४.२.१४ आधुनिक कृषि तथा पशुपालन फर्म सम्बन्धी विवरण

यस क्षेत्रमा कूल ९५ वटा आधुनिक कृषि तथा पशुपालन कृषि फर्महरु रहेका छन् । जस अन्तरगत ५ वटा बहुउद्देश्यीय (मह, माछा, दुध, भैसी र बंगुर), २ वटा बंगुर, ९ वटा गाई, एउटा बाखा, ६ वटा भैंसी, ४९ वटा कुखुरा फर्म, ३ वटा मौरी पालन र २१ वटा अन्य कृषि फर्म रहेका छन् । फर्म सम्बन्धी विस्तृत तथा वडागत विवरण ***अनुसूची-४*** मा प्रस्तुत गरिएको छ ।

४.२.१५ कृषि तथा पशु सेवासाग सम्बन्धीत सामुदायिक संस्था तथा समूहको विवरण

नगरपालिका भित्र ९९ कृषक समूह, ८ पशुपालन समूह, २६ व्यवसायिक कृषि फर्म, ४५ सहकारी संस्था रहेका छन् । जसअनुसार वडा नं ३ मा सबै भन्दा उच्च संख्यामा १५ वटा कृषक समूह र वडा नं. २ मा सबैभन्दा बढि व्यवसायिक कृषि फर्म रहेका छन् । कृषि क्षेत्रमा सामूहिक रुपमा कार्य गर्न समूह र कृषि सहकारीमा आवद्ध रहेका सदस्य सहित समूह सम्बन्धी विवरण देहाय बमोजिम रहेको छ ।

तालिका ३५: कृषि तथा पशु सेवासँग सम्बन्धीत सामुदायिक संस्था तथा समूहको विवरण

वडा नम्बर	कृषक समूह			पशुपालन समूह			व्यवसायिक कृषि फर्म			कृषि सहकारी			एग्रोभेट तथा विउविजन केन्द्र संख्या	कोल्ड स्टोर र रष्टिक स्टोर संख्या	जैविक मल उत्पादन केन्द्र संख्या
	समूह संख्या	सदस्य		समूह संख्या	सदस्य		फर्म संख्या	सदस्य		सहकारी संख्या	सदस्य				
		म	पु		म	पु		म	पु		म	पु			
१	१०	११६	३३	२	१८	१२	३	०	०	९	१४८	१०२	२	०	०
२	९	८८	६०	०	०	०	८	१	७	१	०	०	०	०	०
३	१५	२५८	४०	२	६	१८	४	०	०	४	६९	४४	२	०	०
४	१२	१८४	२१	०	०	०	१	०	०	४	६६	४२	१	०	०
५	१४	८२२	५१	०	०	०	३	०	०	५	७८	५५	७	०	०
६	८	३७	११३	०	०	०	०	०	०	८	९०	१४०	१	१	०
७	४	४	११	०	०	०	२	०	०	५	४७	१०२	०	०	०
८	२	१३	३७	०	०	०	०	०	०	३	३६	४७	०	०	०
९	१२	२२५	२५	१	२	१८	४	०	०	१	७	१८	०	०	०

वडा नम्बर	कृषक समूह			पशुपालन समूह			व्यवसायिक कृषि फर्म			कृषि सहकारी			एग्रोभेट तथा विउविजन केन्द्र संख्या	कोल्ड स्टोर र रष्टिक स्टोर संख्या	जैविक मल उत्पादन केन्द्र संख्या
	समूह संख्या	सदस्य		समूह संख्या	सदस्य		फर्म संख्या	सदस्य		सहकारी संख्या	सदस्य				
		म	पु		म	पु		म	पु		म	पु			
१०	५	३२	३७	१	९	६	०	०	०	३	४५	५५	०	०	०
११	८	८६	५९	२	२	५८	१	०	०	२	२०	३५	१	०	०
जम्मा	**९९**	**१८६५**	**४८७**	**८**	**३७**	**११२**	**२६**	**१**	**७**	**४५**	**६०६**	**६४०**	**१४**	**१**	**०**

श्रोत: समुह छलफल तथा जानकार व्यक्ति अन्तरवार्ता, २०७६

४.२.१६ सार्जजनिक पोखरी तथा माछापालन सम्बन्धी विवरण

यस नगरपालिका क्षेत्र भित्र कूल २५ वटा सार्वजनिक पोखरी रहेकामा वडा नं. ७ मा पोखरी रहेको देखिदैन । जसमध्ये १३ वटामा माछापालन भई वार्षिक रुपमा करिब ६१२०० केजी माछा उत्पादन हुने गरेको छ । यससम्बन्धी थप विवरण देहायको तालिकामा प्रस्तुत गरिएको छ ।

तालिका ३६: सार्वजनिक पोखरी तथा माछापालन सम्वन्धी विवरण

क्र.स.	सार्वजनिक पोखरी रहेको स्थान	वडा नम्बर	पोखरी क्षेत्रफल (विघा)	यदि माछापालन गरिएको छ भने			
				बार्षिक माछा उत्पादन (के.जी.)	स्वामित्व (कोसँग)	बार्षिक आम्दानी (रु.)	नगरपालिकामा बार्षिक शुल्क (रु.)
१	सोनपुर पोखरी	१	३	९५००	नगरपालिका	१४०	१००
२	करहिया पोखरी	१	१.३	०	नगरपालिका	०	०
३	शिवपुर पोखरी	१	०.२	०	नगरपालिका	०	०
४	बनकटवा पोखरी	१	३	९०००	विद्यालय	०	०
५	ओझवा ताल	२	२	२०००	नगरपालिका	३००	५०
६	भितरिया ताल	३	१०	२५०००	साझेदारी वन	०	०
७	पटाव पोखरी	४	१.५	०	नगरपालिका	०	१५०
८	डकहिया पोखरी	४	१	१२००	नगरपालिका	०	०
९	बर्गदवा पोखरी	४	१	४८००	नगरपालिका	०	०
१०	खैरी पोखरी	५	१.८	३००	नगरपालिका	४५	१००
११	रहटकोल पोखरी	५	०.४	०	नगरपालिका	०	०
१२	मोतीनगर पोखरी	६	२	०	नगरपालिका	०	०
१३	विरपुर पोखरी	६	०.१	०	नगरपालिका	०	०
१४	धर्मनगर पोखरी	६	०.७५	८००	नगरपालिका	१००	३५
१५	कुदरबेटवा पोखरी	६	०.४	०	नगरपालिका	०	०
१६	बिसुनपुर पोखरी	८	१.५	३५००	नगरपालिका	५००	०
१७	तिनपेडवा पोखरी	८	०.७५	१५००	नगरपालिका	२००	३०
१८	भगवानपुर पोखरी	९	०.७५	६००	नगरपालिका	२००	०
१९	मटरा पोखरी	९	१.५	०	नगरपालिका	०	०
२०	टिक्युँया मरैया पोखरी	९	५	०	नगरपालिका	०	०
२१	जमरा पोखरी	१०	१.५	२५००	नगरपालिका	३५०	१२०
२२	पश्चिम गडहा पोखरी	१०	०.२	५००	नगरपालिका	८०	११
२३	गंगाडिहवा पोखरी	१०	०.१५	०	नगरपालिका	०	०
२४	सितलापुर पोखरी	१०	०.५	०	नगरपालिका	०	०

क्र.स.	सार्वजनिक पोखरी रहेको स्थान	वडा नम्बर	पोखरी क्षेत्रफल (विघा)	यदि माछापालन गरिएको छ भने			
				बार्षिक माछा उत्पादन (के.जी.)	स्वामित्व (कोसँग)	बार्षिक आम्दानी (रु.)	नगरपालिकामा बार्षिक शुल्क (रु.)
२५	जामुनबगिया पोखरी	११	०.२५	०	विद्यालय	०	०
जम्मा				**६१२००**		**१९१५**	**५९६**

श्रोत: समुह छलफल तथा जानकार व्यक्ति अन्तरवार्ता, २०७६

४.२.१७ चरण क्षेत्र

यस नगरपालिका भित्रको ३ वटा वडाहरुमा गरी ४ स्थानमा चरण क्षेत्र रहेको छ। जसको कुल क्षेत्रफल करिब ७४४९६.५१ वर्ग मिटर रहेको छ। जसमध्ये वडा नं. ९ मा सबै भन्दा बढी रहेको छ भने वडा नं. १, २, ३, ५, ७, ८ र ११ मा चरण क्षेत्र रहेको छैन्। यससम्बन्धी वडागत विवरण देहाय बमोजिम रहेको छ।

*तालिका ३७: **चरण क्षेत्रसम्बन्धी विवरण***

वडा नम्बर	चरण क्षेत्रको नाम	चरण हुने स्थान	क्षेत्रफल (व.मि.)	चरण व्यवस्थापन प्रणाली
६	मजगवा	मजगवा	१३५४४.८२	सामान्य
९	प्रभात सामुदायिक वन	नयाँबस्ती	३६२४०००	सामान्य
	शिवगढी सामुदायिक वन	बिजगौरी	५४१७९.२८	सामान्य
१०	कञ्चनिया नदी किनार	लालपुर, सितलापुर	२०३१७.२३	सामान्य
जम्मा			**७४४९६.५१**	

श्रोत: समुह छलफल तथा जानकार व्यक्ति अन्तरवार्ता, २०७६

४.३ उद्योग तथा व्यवसाय

४.३.१ मिल, संकलन तथा प्रसोधन सम्बन्धी विवरण

शिवराज नगरपालिका क्षेत्र भित्र कूल ६६ वटा विद्युतबाट सञ्चालन भएका कुटानी, पिसानी र पेलानी मिल सहित एउटा कृषि संकलन तथा प्रसोधन केन्द्र र ७९ वटा उद्योग रहेका छन्। वडागत रुपमा हेर्दा सबैभन्दा उच्च संख्यामा वडा नं. १ मा १० वटा विद्युत मिल र वडा नं. ६ मा ३८ वटा उद्योगहरु रहेको देखिन्छ। यससम्बन्धी थप विवरण देहाय बमोजिम रहेको छ।

*तालिका ३८: **मिल, संकलन तथा प्रसोधन सम्बन्धी विवरण***

वडा नम्बर	चिस्यान केन्द्र	कुटानी, पिसानी र पेलानी (मिल) संख्या			संकलन तथा प्रसोधन केन्द्र			विक्री केन्द्र वा कोसेली घर
		पानी मिल	डिजेल मिल	विद्युत मिल	कृषि	जडिबुटी	उद्योग	
१	-	-	-	१०	-	-	१	-
२	-	-	-	२	-	-	१	-
३	-	-	-	७	-	-	२	-
४	-	-	-	८	-	-	०	-
५	१	-	-	७	-	-	१४	-
६	१	-	-	६	-	-	३८	-
७	-	-	-	४	-	-	१५	-
८	-	-	-	३	-	-	१	-
९	-	-	१	५	-	-	२	-
१०	-	-	-	५	-	-	३	-
११	-	-	-	९	-	-	२	-
जम्मा	**२**	**०**	**१**	**६६**	**०**	**०**	**७९**	**०**

श्रोत: समुह छलफल तथा जानकार व्यक्ति अन्तरवार्ता, २०७६

४.३.२ उत्पादन तथा सेवामूलक उद्योग सम्बन्धी विवरण

यस क्षेत्रमा साना, घरेलु, मझौला र ठूला गरी कूल ८० वटा उद्योग स्थापना भएको देखिन्छ । जस मध्ये ५ वटा साझेदारीमा संचालित उद्योगहरु छन् भने बाँकी सबै निजी स्वामित्वका रहेका छन् । उद्योगहरु मध्ये २३ वटा ठूला उद्योग, ८ वटा मझौला उद्योग, २४ वटा घरेलु उद्योग, २३ वटा साना उद्योग र २ वटा वन्द उद्योग रहेका छन् । अनुसार २ वटा मझौला, ५ वटा घरेलु, १ वटा लघु र ६६ वटा साना उद्योगहरु रहेका छन् । यी उद्योगहरुमा ५०९ महिला र २१७८ पुरुष गरी जम्मा २६८७ जनाले रोजगारी पाएको देखिन्छ । औद्योगिक क्षेत्रबाट उत्पादित वस्तु तथा सेवाको वार्षिक आम्दानी १ करोड, ४८ लाख, ८८ हजार रहेको देखिन्छ । उद्योगको नाम, ठेगाना, प्रकार, रोजगारी, उत्पादन हुने वस्तु र वार्षिक उत्पादन सम्बन्धी विवरणलाई ***अनुसूची-५*** मा उल्लेख गरिएको छ ।

४.३.३ व्यापार र व्यवसाय सम्बन्धी विवरण

कूल १३३६ वटा व्यवसाय सञ्चालनमा रहेका यस नगर क्षेत्रमा वार्षिक रुपमा रु. २ अर्व भन्दा बढिको कारोबार हुने गरेको छ । कूल ४० भन्दा बढी प्रकारका व्यवसाय वा पसलहरु संचालनमा रहेका छन् । जसमध्ये किराना पसलको संख्या सबैभन्दा उच्च २९७ वटा रहेका छ । वडागत रुपमा हेर्दा वडा नं ५ मा सबैभन्दा उच्च संख्यामा ६८४ वटा व्यवसाय वा पसलहरु रहेका छन् भने वडा नं. ११ मा सबैभन्दा न्यून संख्यामा ३० वटा व्यवसायहरु रहेको देखिन्छ । वडागत व्यवसायको किसिम अनुसार विवरण ***अनुसूची-६*** मा रहेको छ । व्यवसायका आधारमा यससम्बन्धी वडागत विवरण देहाय बमोजिमको तालिकामा प्रस्तुत गरिएको छ ।

तालिका ३९: व्यापार तथा व्यवसाय सम्बन्धी विवरण

क्र.स.	पसलको प्रकार	वडा अनुसार व्यवसायको संख्या												वार्षिक कारोबार
		१	२	३	४	५	६	७	८	९	१०	११	जम्मा	(रु.हजारमा)
१	किराना पसल	३७	९	२२	१४	९०	१८	१७	३७	३७	६	१०	२९७	१२४२९४
२	कपडा तथा फेन्सी	५	१	१३	१	५८	०	०	०	१	०	०	७९	६९४२२
३	माछा तथा मासु पसल	४	०	३	०	१६	१	१	०	०	०	०	२५	७५३०
४	तरकारी तथा फलफूल विक्री केन्द्र	०	०	३	०	७	०	०	०	०	०	०	१०	१६०७०
५	दुध चिस्यान तथा विक्री केन्द्र	१	०	१	०	७	०	०	०	०	०	०	९	३७००
६	हार्डवयर र निर्माण सामाग्री	३	३	६	२	३४	१	३	०	०	०	०	५२	४०२२३०
७	औषधी पसल वा क्लिनिक	७	२	६	०	२१	७	२	०	२	०	१	४८	३८०५८.५
८	मर्मत सेवा केन्द्र	२	४	३	५	३५	२	२	०	१	०	१	५५	१८०४०
९	इलेक्ट्रिकल तथा इलेक्ट्रोनिक्स पसल	२	२	५	०	२४	०	०	०	२	०	०	३५	६२२७०
१०	होटल तथा रेष्टुरेण्ट	१४	०	४	१	४४	०	०	०	०	०	०	६३	३६३१०
११	चिया, खाजा वा नास्ता पसल	२०	१०	६	४	३७	१५	१०	०	३	०	५	११०	२३६५५
१२	कस्मेटिक तथा ब्युटी पार्लर	६	१	७	०	२९	०	०	०	५	०	०	४८	८७२०
१३	फोटो फ्रेमिङ्ग तथा स्टुडियो	२	०	१	०	८	०	१	०	०	०	०	१२	५४९०
१४	मोबाईल पसल	२	४	३	२	५	१	३	०	१	०	०	२१	१५२००
१५	मदिरा पसल	५	२	१	०	९	४	३	१	१	०	०	२६	२४५००
१६	कटाई सिलाई तथा बुनाई	१७	६	९	२	२८	१	०	०	४	०	१	६८	९४७०
१७	सुनचाँदी पसल	१	०	४	०	१३	०	०	०	०	०	०	१८	२१८५०
१८	पुस्तक पसल	१	२	२	१	४	०	२	०	०	०	०	१२	९६९०
१९	पेट्रोल पम्प	२	०	०	१	४	१	०	०	०	०	०	८	२८५५००
२०	भाँडा पसल	१	०	३	०	७	०	०	०	०	०	०	११	१११५०

क्र.स.	पसलको प्रकार	वडा अनुसार व्यवसायको संख्या												वार्षिक कारोवार (रु.हजारमा)
		१	२	३	४	५	६	७	८	९	१०	११	जम्मा	
२१	ग्रील उद्योग	५	०	४	०	१०	२	१	०	२	०	०	२४	१६५८०
२२	फर्निचर पसल	१	२	१	०	२०	२	०	०	०	०	०	२६	८३८००
२३	पान पसल	०	१	२	१	८	१	१३	७	०	२०	२	५५	९७७०
२४	कुटानी पिसानी र पेलानी	२	०	४	१	६	१	०	०	२	०	८	२४	४५५५०
२५	गल्ला पसल	०	०	२	२	११	५	०	०	१	०	२	२३	१२२६५०
२६	छापा खाना तथा प्रिन्टिङ्ग	१	०	०	०	७	०	०	०	०	०	०	८	४९५०
२७	एग्राभेट तथा बिऊबिजन	१	०	२	२	४	०	२	०	०	०	०	११	७९००
२८	मिठाई पसल	०	०	१	०	७	०	०	०	०	०	०	८	२६१०
२९	अटो तथा मोटर पार्ट्स	०	०	१	०	३३	०	०	०	०	०	०	३४	८६२००
३०	दुई, तीन र चार पांग्रे शोरुम	०	०	०	०	१८	०	०	०	०	०	०	१८	३४४२७०
३१	सैलुन	२	२	३	०	१२	३	२	०	०	०	०	२४	२७७०
३२	जुत्ता चप्पल पसल	०	०	०	०	७	०	२	०	०	०	०	९	४७२०
३३	कम्प्युटर पसल	०	०	०	०	६	०	०	०	०	०	०	६	३०६५०
३४	हुवानी सेवा	०	०	०	०	८	०	०	०	०	०	०	८	६६५०
३५	पुजा सामाग्री	०	०	०	०	३	०	०	०	०	०	०	३	१२००
३६	आल्मुनियम पसल	०	०	०	१	६	०	०	०	०	०	०	७	७१००
३७	कन्सल्टेन्सी	०	०	०	०	२	०	०	०	०	०	०	२	६००
३८	गिफ्ट पसल	१	०	०	०	३	०	०	०	०	०	०	४	१०५३०
३९	टेण्ट पसल	०	०	०	१	२	०	०	०	०	०	०	३	८५०
४०	अन्य	०	०	१	०	३१	०	०	०	०	०	०	३२	४५१५०
	जम्मा	**१४५**	**५१**	**१२३**	**४१**	**६८४**	**६५**	**६४**	**४५**	**६२**	**२६**	**३०**	**१३३६**	**२०२७६४९.५**

श्रोत: संस्थागत सर्भेक्षण, २०७६

४.३.४ दर्ता भएका व्यापार व्यवसाय सम्बन्धी विवरण

नगरपालिका भित्र रहेका कूल १३३६ व्यापार व्यवसाय मध्ये दर्ता भएका ८८५ र दर्ता नभएका ४५१ व्यवसायहरु रहेका छन् । यससम्बन्धी विस्तृत विवरण ***अनूसूची-५*** मा राखिएको छ भने वडागत रुपमा संख्यात्मक विवरण देहाय बमोजिम रहेको छ ।

*तालिका ४०: **दर्ता भएका व्यापार व्यवसाय सम्बन्धी विवरण***

वडा नं.	दर्ता भएका व्यापार व्यवसाय संख्या	दर्ता नभएका व्यापार व्यवसाय संख्या	जम्मा व्यापार व्यवसाय संख्या
१	९४	५१	१४५
२	३१	२०	५१
३	८२	४१	१२३
४	२१	२०	४१
५	५४६	१३८	६८४
६	३५	३०	६५
७	३७	२७	६४
८	५	४०	४५
९	१६	४६	६२
१०	२	२४	२६
११	१६	१४	३०

वडा नं.	दर्ता भएका व्यापार व्यवसाय संख्या	दर्ता नभएका व्यापार व्यवसाय संख्या	जम्मा व्यापार व्यवसाय संख्या
जम्मा	८८५	४५१	१३३६

श्रोत: संस्थागत सर्भेक्षण, २०७६

४.३.५ औद्योगिक कच्चा पदार्थ उत्पादन विवरण

यस नगरपालिका भित्र बाबियो तथा कोईला औद्योगिक कच्चा पदार्थका रुपमा उपलब्ध हुने गरेको देखिन्छ । बाबियोको उपयोग कागज तथा डोरी तयार गर्न प्रयोग गर्ने गरेको पाइन्छ । यससम्बन्धी थप विवरण देहाय बमोजिम रहेको छ ।

तालिका ४१: औद्योगिक कच्चा पदार्थ उत्पादन विवरण

क्र.सं.	कच्चा पदार्थको नाम	इकाई	परिमाण	कैफियत
१	बाबियो	क्विन्टल	३४१.६	कागज, डोरीमा प्रयोग हुने गरेको
२	कोइला	क्विन्टल	०	संचालनमा नरहेको

श्रोत: संस्थागत सर्भेक्षण, २०७६

४.४ पर्यटन विकास

४.४.१ पर्यटकीय स्थलहरूको विवरण

नगरपालिका क्षेत्रमा उमरी गुफा, शिवराज उद्यान, स्वर्गद्वारी आश्रम, शिवगढी किल्ला लगायतका ऐतिहासिक तथा तथा धार्मिक महत्व बोकेका १७ वटा प्रमुख पर्यटकिय क्षेत्रहरु रहेका छन् । यी स्थलहरुमा ४५ वटा होटल तथा रेष्टुरेण्ट सञ्चालनमा रहेका छन् भने वार्षिक रुपमा करिब ११ लाख भन्दा बढीले यस क्षेत्रको अवलोकन वा दर्शन गर्ने गरेको देखिन्छ । यससम्बन्धी विवरण देहाय बमोजिम रहेको छ ।

तालिका ४२: पर्यटकीय स्थलहरूको विवरण

क्र.सं.	स्थलको नाम	वडा नम्बर	भौतिक पूर्वाधार			स्वामित्व	विशेषता	बार्षिक पर्यटक संख्या
			सडकको पहुँच	होटल, लज, रेष्टुराँ संख्या	नजिकको बजार केन्द्र सम्मको दुरी (किमी)			
१	शिव मन्दिर, धानखोला	१	पुगेको	१५	२२	सामुदायिक	धार्मिक, सांस्कृतिक, ऐतिहासिक	१५००००
२	उमरी गुफा	१	पुगेको	१५	२२	सामुदायिक	पर्यटकीय	२५०००
३	सोनवागढ मन्दिर	३	नपुगेको	०	५	सामुदायिक	धार्मिक, पर्यटकीय	५००००
४	स्वर्गद्वारी आश्रम	४	पुगेको	०	०.५	सामुदायिक	धार्मिक	४००
५	दुर्गा मन्दिर, चन्द्रौटा	५	पुगेको	०	०.०१	सामुदायिक	धार्मिक, सांस्कृतिक, ऐतिहासिक	७००
६	कर्णेश्वरी मन्दिर, चन्द्रौटा	५	पुगेको	०	०.१५	सामुदायिक	धार्मिक, सांस्कृतिक, ऐतिहासिक	५००
७	शिवराज उद्यान, चन्द्रौटा	५	पुगेको	०	०.५	सामुदायिक	पर्यटकीय	६००
८	करबला, धर्मनगर	६	पुगेको	०	३	सामुदायिक	धार्मिक, सांस्कृतिक	५००

क्र.सं.	स्थलको नाम	वडा नम्बर	भौतिक पूर्वाधार			स्वामित्व	विशेषता	बार्षिक पर्यटक संख्या
			सडकको पहुँच	होटल, लज, रेष्टुराँ संख्या	नजिकको बजार केन्द्र सम्मको दुरी (किमी)			
९	समयमाई मन्दिर, धर्मनगर	६	पुगेको	०	३	सामुदायिक	धार्मिक	१००
१०	शिव मन्दिर, निबिहवा	७	नपुगेको	०	९	सामुदायिक	धार्मिक, सांस्कृतिक	४००
११	लक्ष्मणघाट, बिलरहवा	८	पुगेको	०	८	सामुदायिक	धार्मिक, सांस्कृतिक	१०००
१२	शिवगढी किल्ला शिवगढी मन्दिर	९	नपुगेको	०	७	सामुदायिक	ऐतिहासिक	२०००००
१३	शिव मन्दिर, धान खोला	९	पुगेको	१५	०	सामुदायिक	धार्मिक	५०००००
१४	कृष्ण मन्दिर, रमुवादह	९	पुगेको	०	५	सामुदायिक	धार्मिक	१०००००
१५	दुर्गा मन्दिर	९	पुगेको	०	५	सामुदायिक	धार्मिक	१०००००
१६	रामजानकी मन्दिर, कञ्चनिया	१०	नपुगेको	०	८	सामुदायिक	धार्मिक	३००
१७	हनुमान मन्दिर, पोखरहवा	११	पुगेको	०	४	सामुदायिक	धार्मिक, ऐतिहासिक	५०००
जम्मा				**४५**				**११३४५००**

श्रोत: समूह छलफल तथा जानकार व्यक्ति अन्तरवार्ता, २०७६

४.४.२ होटल, रिसोर्ट तथा रेष्टुरेन्ट सम्बन्धी विवरण

यस नगरपालिका क्षेत्रमा २१ वटा ननस्टार होटल तथा रेष्टुरेण्टहरु सञ्चालनमा रहेका छन्। होटल तथा रेष्टुरेण्टहरुमा कूल १३४ कोठा र २१० बेड संख्या रहेका छन् भने वार्षिक रुपमा करिव १३४७० स्वदेशी र ४२०२ विदेशी पाहुना आउने गरेको देखिन्छ। यससम्बन्धी विवरण देहाय बमोजिमको तालिकामा प्रस्तुत गरिएको छ।

तालिका ४३: होटल, रिसोर्ट तथा रेष्टुरेन्ट सम्बन्धी विवरण

क्र.सं.	नाम	वडा नं.	स्थान	क्षमता		होटेलको प्रकार	होटेलको स्तर	बार्षिक पर्यटक (संख्या)	
				कोठा संख्या	वेड संख्या			आन्तरिक	वाह्य (विदेशी)
१	होटल हाइ वे गेष्ट हाउस	१	शिवपुर	६	१०	आवासीय	ननस्टार	५५०	१००
२	दोबाटो होटल एण्ड रेष्टुरेण्ट	५	लालपुर मोड	५	५	आवासीय	ननस्टार	४००	०
३	आलोक होटल	५	लालपुर मोड	२	३	आवासीय	ननस्टार	१००	०
४	सुस्मिता गेष्ट हाउस	५	चन्द्रौटा	११	२२	आवासीय	ननस्टार	१५०	०
५	न्यु राप्ती होटल	५	चन्द्रौटा	६	१०	आवासीय	ननस्टार	१००	०
६	पुजा फेमली होटल एण्ड गेष्ट हाउस	५	चन्द्रौटा	३	६	आवासीय	ननस्टार	५००	०
७	अन्नपुर्ण होटल एण्ड लज	५	खैरी	८	८	आवासीय	ननस्टार	१५०	०

क्र.सं.	नाम	वडा नं.	स्थान	क्षमता		होटेलको प्रकार	होटेलको स्तर	बार्षिक पर्यटक (संख्या)	
				कोठा संख्या	वेड संख्या			आन्तरिक	वाह्य (विदेशी)
८	बेलवासे होटल एण्ड लज	५	बालापुर मोड	४	८	आवासीय	ननस्टार	२००	०
९	चन्द्रौटा हिलटप रेष्टुरेण्ट	५	बालापुर मोड	७	७	आवासीय	ननस्टार	१०	०
१०	के लिओ होटल	५	चन्द्रौटा	१९	२५	आवासीय	ननस्टार	४०००	२०००
११	होटल रेडिसन	५	चन्द्रौटा	७	९	आवासीय	ननस्टार	४००	१००
१२	अर्घाखाँची होटल एण्ड लज	५	चन्द्रौटा	८	१६	आवासीय	ननस्टार	३००	४००
१३	लुम्बिनी होटल	५	चन्द्रौटा	३	६	आवासीय	ननस्टार	१५०	०
१४	श्री वद्रिनाथ गेष्ट हाउस	५	चन्द्रौटा	१२	२०	आवासीय	ननस्टार	३००	१००
१५	होटल हिलटन	५	चन्द्रौटा	७	१२	आवासीय	ननस्टार	२५०	०
१६	सिद्धार्थ होटल	५	चन्द्रौटा	६	१२	आवासीय	ननस्टार	२००	२
१७	होटल चन्द्रौटा एण्ड रेष्टुरेण्ट	५	चन्द्रौटा	७	१०	आवासीय	ननस्टार	५०००	१५००
१८	न्यु प्युठानी होटल एण्ड लज	५	चन्द्रौटा	४	५	आवासीय	ननस्टार	१००	०
१९	मंगोलियन रेष्टुरेण्ट एण्ड लज	५	चन्द्रौटा	५	८	आवासीय	ननस्टार	५००	०
२०	न्यु मामा स्टाफ होटल	५	चन्द्रौटा	२	४	आवासीय	ननस्टार	३०	०
२१	पोखल स्टाफ होटल एण्ड लज	५	चन्द्रौटा	२	४	आवासीय	ननस्टार	८०	०
जम्मा				**१३४**	**२१०**			**१३४७०**	**४२०२**

श्रोत: जानकार व्यक्ति अन्तर्वाता तथा संस्थागत सर्भेक्षण, २०७६

४.५ बजार तथा हाट बजार सम्बन्धी विवरण

यस नगरपालिका क्षेत्रभित्र २ वटा थोक बजार, ७ वटा खुद्रा बजार र ६ वटा हाट बजार रहेका छन् । जसअनुसार खरेन्द्रपुर र चन्द्रौटामा थोक बजार रहेको छ । यस क्षेत्रमा रहेका थोक, खुद्रा तथा हाट बजार सम्बन्धी विवरण देहाय बमोजिम रहेको छ ।

तालिका ४४: बजार तथा हाट बजार सम्बन्धी विवरण

क्र.स.	बजार स्थलको नाम	वडा नं	उपलब्ध प्रमुख पूर्वाधारहरु	कैफियत
क	**थोक**			
१	खरेन्द्रपुर	३	पक्की सडक, विद्युत, ढल, खानेपानी	कृषिजन्य सामग्री, किराना र कपडा
२	चन्द्रौटा	५	पक्की सडक, विद्युत, खानेपानी	हार्डवेयर, कपडा, खाद्यान्न, औषधी
ख	**खुद्रा बजार**			
१	खरेन्द्रपुर	३	पक्की सडक, विद्युत, ढल, खानेपानी	किराना तथा खाद्यान्न सामग्री
२	धर्मनगर	६	पक्की सडक, विद्युत, खानेपानी	किराना तथा खाद्यान्न सामग्री
३	गडगौडा	६	पक्की सडक, विद्युत, खानेपानी	किराना तथा खाद्यान्न सामग्री
४	रुद्रपुर	७	पक्की सडक, विद्युत	किराना र चिया नास्ता
५	जवाभारी	७	पक्की सडक, विद्युत	किराना, कपडा र चिया नास्ता
६	थुन्हिया	११	पक्की सडक, विद्युत	किराना तथा खाद्यान्न सामग्री

क्र.स.	बजार स्थलको नाम	वडा नं	उपलब्ध प्रमुख पूर्वाधारहरु	कैफियत
७	सेमरी	११	पक्की सडक, विद्युत	किराना तथा खाद्यान्न सामग्री
ग	**हाट बजार**			
१	आइतबारे हाट बजार, बेलौती	१	पक्की सडक, विद्युत	कृषिजन्य, किराना, कपडा, खाद्य सामग्री
२	शुक्रबारे हाट बजार, हल्लानगर	२	पक्की सडक, विद्युत, खानेपानी	कृषिजन्य तथा दैनिक उपभोग्य सामग्री
३	चन्द्रौटा हाट बजार, चन्द्रौटा	५	पक्की सडक, विद्युत, खानेपानी	कृषिजन्य, खाद्यान्न, कपडा
४	बाखा बजार (खसी बजार)	५	पक्की सडक, विद्युत, खानेपानी	बाखा खरिद बिक्री
५	सोमबारे हाट बजार, नारायणडिहा	९	विद्युत, खानेपानी	कृषि उपज, खाद्यान्न र कपडा
६	शनिबारे हाट बजार, बनियाभार	९	पक्की सडक, विद्युत, खानेपानी	किराना तथा खाद्यान्न सामग्री

श्रोत: समुह छलफल तथा जानकार व्यक्ति अन्तरवार्ता, २०७६

४.६ बजारसँगको पहँचको अवस्था

यस क्षेत्रका वासिन्दालाई बजारसम्म पुग्नको लागि लाग्ने समय अनुसार वर्गिकरण गर्दा २०.९९ प्रतिशत घरपरिवारमा १५ मिनेट सम्म, ५२.५६ प्रतिशत घरपरिवारमा ३० मिनेट सम्म र २६.४५ प्रतिशत घरपरिवारमा ३० मिनेटसम्म बजार पुग्नको लागि समय लाग्ने गरेको देखिन्छ। यससम्बन्धी वडागत विवरण देहाय बमोजिम रहेको छ।

तालिका ४५: बजारसंगको पहंचको अवस्था

वडा नं.	बजार पुग्न लाग्ने समयअनुसार घरपरिवार संख्या			
	१५ मिनेट भन्दा कम	३० मिनेट सम्म	३० मिनेट भन्दा बढी	जम्मा
१	४२७	१३२८	१६९	१९२४
२	६०	६३७	२३४	९३१
३	४५५	८८०	२०९	१५४४
४	२३०	९११	२५	११६६
५	१४४४	४५४	३२२	२२२०
६	७५	७६२	२२५	१०६२
७	१३६	४२०	३३	५८९
८	४	२३३	६१४	८५१
९	०	१३	१३५२	१३६५
१०	९	६६२	९३	७६४
११	६	८२६	३१०	११४२
जम्मा	**२८४६**	**७१२६**	**३५८६**	**१३५५८**
प्रतिशत	**२०.९९**	**५२.५६**	**२६.४५**	**१००**

श्रोत: घरपरिवार सर्वेक्षण, २०७६

४.७ बैंक तथा बित्तिय संस्था सम्बन्धी विवरण

औद्योगिक तथा व्यापारीक केन्द्रका रुपमा यस क्षेत्रको प्रशिद्ध स्थानका रुपमा सुपरिचित यस नगरपालिका क्षेत्र भित्र ९ बाणिज्य बैंक, ६ विकास बैंक र ९ वटा लघु वित्त संस्था सञ्चालनमा रहेका छन्। यस्ता संस्थाहरुबाट वार्षिक रुपमा करिब १९ अरब २२ करोड भन्दा बढीको कारोबार हुने गरेको देखिन्छ। बैंक तथा वित्तिय संस्थाको बार्षिक कारोबार तथा लगानी र लगानीको मुख्य क्षेत्र सम्बन्धी विवरण देहायको तालिकामा प्रस्तुत गरिएको छ।

तालिका ४६: बैंक तथा वित्तिय संस्था सम्बन्धी विवरण

क्र.सं.	बैंक तथा वित्तिय संस्थाको नाम र ठेगाना	वडा नम्बर	बार्षिक कारोबार (रु.हजारमा)	लगानी रकम (रु.)	लगानीको मुख्य क्षेत्र
क.	**बाणिज्य बैंक**				
१	एनआईसी एसिया बैंक लि., चन्द्रौटा	५	१४७७८४३९	२०००००	व्यापार, उद्योग, कृषि
२	सिद्धार्थ बैंक लि., चन्द्रौटा	५	०	०	नयाँ संचालन
३	नेपाल बैंक लि., चन्द्रौटा	५	१०००००	३००००	उद्योग, व्यापार, कृषि
४	एनएमवि बैंक लि., चन्द्रौटा	५	१०००००	४७०००	उद्योग, व्यापार, कृषि
५	जनता बैंक लि., चन्द्रौटा	५	१०००००	५००००	उद्योग, व्यापार, कृषि
६	एभरेष्ट बैंक लि., चन्द्रौटा	५	०	०	नयाँ संचालन
७	नेपाल बङ्गलादेश बैंक लि., चन्द्रौटा	५	१०००००	३५०००	उद्योग, व्यापार, कृषि
८	नेपाल एसविआई बैंक लि., चन्द्रौटा	५	१७००००	१६३००	उद्योग, व्यापार, कृषि
९	प्रभु बैंक लिमिटेड, चन्द्रौटा	५	०	०	नयाँ संचालन
जम्मा			**१५३४८४३९**	**३७८३००**	
ख.	**विकास बैंक**				
१	गरिमा विकास बैंक लि., चन्द्रौटा	५	८०००००	३६००००	उद्योग, व्यापार, कृषि
२	कामना सेवा विकास बैक लि., चन्द्रौटा	५	५०००००	१५००००	उद्योग, व्यापार, कृषि
३	वेर्ष्टन विकास बैंक लि., चन्द्रौटा	५	५०००००	१५००००	उद्योग, व्यापार, कृषि
४	साइन रेसुङ्गा विकास बैंक लि., चन्द्रौटा	५	७०००००	१०००००	उद्योग, व्यापार, कृषि
५	महालक्ष्मी विकास बैंक लि., चन्द्रौटा	५	१२५००००	२५००००	उद्योग, व्यापार, कृषि
६	कृषि विकास बैंक लि., चन्द्रौटा	५	०	०	नयाँ संचालन
जम्मा			**३७५०००० **	**१०१०००० **	
ग.	**लघु वित्त संस्था**				
१	उन्नति माइक्रोफाइनान्स वित्तय संस्था लि., चन्द्रौटा	५	६००००	१५००	कृषि तथा पशुपालन, व्यापार
२	नाडेप लघुवित्त वित्तिय सँस्था लि., शिवपुर	५	१००००	३०००	कृषि तथा पशुपालन, व्यापार
३	सिभिल लघुवित्त वित्तिय संस्था लि., शिवपुर	५			कृषि र व्यापार
४	चौतारी लघुवित्त वित्तिय संस्था लि.,शिवपुर	५	२६७८०.९	४४७३.८	कृषि, पशुपालन र व्यापार
५	ग्रामिण विकास लघुवित्त वित्तिय संस्था लि., चन्द्रौटा	५	५००००	४००००	कृषि तथा पशुपालन, व्यापार
६	त्रिलोक लघुवित्त वित्तिय संस्था लि., खरेन्द्रपुर	५	५००००	३००००	कृषि तथा पशुपालन, व्यापार
७	मेरो माइक्रोफाइनान्स वित्तय संस्था लि.	३	०	०	नयाँ संचालन
८	गणपति माइक्रोफाइनान्स वित्तय संस्था लि.	३	०	०	नयाँ संचालन
९	मनकामना लघु वित्तिय संस्था लि.	३	०	०	नयाँ संचालन
जम्मा			**१२६७८०.९**	**७४४७३.८**	

क्र.सं.	बैंक तथा वित्तिय संस्थाको नाम र ठेगाना	वडा नम्बर	बार्षिक कारोबार (रु.हजारमा)	लगानी रकम (रु.)	लगानीको मुख्य क्षेत्र
कूल जम्मा			१९२२५२२०	१४६२७७३.८	

श्रोत: संस्थागत सर्भेक्षण, २०७६

४.८ सहकारी सम्बन्धी विवरण

शिवराज नगरपालिका क्षेत्रभित्र कूल ४८ वटा सहकारी संस्था रहेका छन्। यस्ता संस्थाहरुले कृषि, पशुपालन, व्यापार तथा व्यससाय र बैदेशिक रोजगार जस्ता क्षेत्रलाई केन्द्रित गरी लगानी गरेको देखिन्छ। गत वर्षको वार्षिक कारोबारको अवस्था हेर्दा वार्षिक कारोबार रकम करिब रु. ३४४९२०९८६ बराबरको छ भने लगानी रकम करिब रु. २८५३९६४६४ बराबरको भएको देखिन्छ। सहकारी संस्थाको नाम, ठेगाना, कारोवार रकम, लगानी रकम तथा लगानीको मुख्य क्षेत्र सम्बन्धी विवरण ***अनुसूची-७*** मा प्रस्तुत गरिएको छ।

४.९ खनिज तथा खानी सम्बन्धी विवरण

खनिज तथा खानी क्षेत्रको उपलब्धताका हिसाबले हेर्दा यस नगरपालिका क्षेत्रमा गिट्टी, बालुवा, ढुङ्गा, कोईला जस्ता खनिजको खानी वा प्राप्त हुने गरेको देखिन्छ। यस सम्बन्धी विवरण देहायको तालिकामा प्रस्तुत गरिएको छ।

*तालिका ४७: **खनिज तथा खानी सम्बन्धी विवरण***

वडा नम्बर	खनिजको नाम	पाइने स्थान
१	बालुवा	सुरही खोला
२	बालुवा	सुरही खोला (मद्रहवा, हल्लानगर, हरहटी)
३	गिट्टी, बालुवा	मैनार खोला, सुकवेल खोला
८	बालुवा	सुरही खोला (महुली, बिलरहवा, पटपर, पकडी)
९	कोइला	रानी दुबियादह
	बालुवा, गिट्टी, ढुङ्गा	सुरही खोला, चिरई खोला, भक्रम खोला
	सुन	सुरही खोला
१०	बालुवा	कञ्चनिया नदी (लालपुर)
११	बालुवा	बेल नदी

श्रोत: संस्थागत सर्वेक्षण, २०७६

४.१० आयात तथा निर्यातको अवस्था

यस क्षेत्रमा मुख्य रुपमा खाद्यान्न, तरकारी, फलफुल, दलहन, तेलहन (तोरी), मह, माछा, मासु, दुध तथा गिट्टी बालुवा मुख्य रुपमा आयात तथा निर्यात हुने गर्दछ। यसक्षेत्रबाट आयात र निर्यात हुने वस्तुहरुको विवरण देहाय बमोजिम रहेको छ।

*तालिका ४८: **आयात तथा निर्यातको अवस्था***

निर्यात/आयात हुने प्रमुख वस्तु	इकाई	नपा भित्र आयात परिमाण	नपाबाट निर्यात हुने परिमाण
खाद्यान्न			
धान वा चामल	मे.ट.	१८७	५२.५
गहुँ वा पिठो	मे.ट.	१२२	९६
मकै	मे.ट.	३०.५	४०
तरकारी			
आलु	मे.ट.	१३६	७२

निर्यात/आयात हुने प्रमुख वस्तु	इकाई	नपा भित्र आयात परिमाण	नपाबाट निर्यात हुने परिमाण
टमाटर	मे.ट.	३३	२२
काउली	मे.ट.	१५३	६३
फलफूल			
केरा	मे.ट.	९०४८	३०००
आँप	मे.ट.	२५१	१००
लिचि	मे.ट.	७००	३००
स्याउ	मे.ट.	१७४२	४००
टरभुजा	मे.ट.	१५०	५०
सुन्तला	मे.ट.	५००	२००
अनार	मे.ट.	३००	१.५
अगुर	मे.ट.	२४	१०
दलहन			
मसुरो	मे.ट.	१२	१०
अरहर	मे.ट.	५	२.५
मास	मे.ट.	४	३
तेलहन			
तोरी	मे.ट.	३४	१४
पशुजन्य उत्पादन			
माछा	क्विन्टल	१२१	९१
मह	क्विन्टल	१५०	२९
दुध र दुधजन्य उत्पादन	लिटर	१३१५००	२४०४००
मासु र मासुजन्य उत्पादन	क्विन्टल	५८६	११८
अण्डा	क्यारेट	८०००००	६०००००
जडिबुटी	क्विन्टल		
गिट्टी वा वालुवा	क्यु फिट	१४१०५००	५३९४३१३
अन्य			

श्रोतः संस्थागत सर्वेक्षण, २०७६

४.११ व्यवसायीक सीपमूलक तालिम

४.११.१ व्यवसायीक सीपमूलक तालिम लिने घरपरिवारको विवरण

कुल १३५५६ घरपरिवार मध्ये व्यवसायीक सीपमूलक तालिम लिने परिवारको कम्तिमा एकजना सदस्य रहेको ८०८ घरपरिवार रहेको छ। जसमध्ये सबैभन्दा अधिक सिलाइ, बुनाई, बुटिक, श्रृगांर तथा पार्लर सम्बन्धी तालिम लिने सबै भन्दा उच्च ३२९ घरपरिवारमा रहेका छन्। त्यसैगरी, कृषि सम्बन्धी तालिम लिने घरपरिवार संख्या २७ रहेको छ। तालिम लिने घरपरिवार सम्बन्धी वडागत विवरण देहाय बमोजिम रहेको छ।

*तालिका ४९: **व्यवसायीक सीपमूलक तालिम लिने घरपरिवारको विवरण***

वडा नं.	व्यवसायीक सीपमूलक तालिम लिने घरपरिवार संख्या										
	सिलाई, बुनाई, बुटिक, श्रृगार	सूचना प्रविधि इलेक्ट्रिकल तथा इलेक्ट्रोनिक्स	निर्माण सम्बन्धी म्यासन, कापेन्ट्री	इञ्जिनियरिङ्ग, अटोमोवाइल र मकानिक्स्	कृषि सम्बन्धी	जनस्वास्थ्य सम्बन्धी	पशु स्वास्थ्य	पर्यटन सम्बन्धी	कला सम्बन्धी	अन्य	जम्मा
१	९८	११	२१	४	४	४	८	१	१	७	१५९
२	६३	५	६	०	१	०	२	३	१	५४	१३५
३	३१	८	१४	१	७	५	४	३	१	२९	१०३
४	६	०	१	०	१	३	०	०	१६	५	३२
५	६९	३०	१७	१८	१३	१८	६	१	१५	३१	२१८
६	०	०	०	०	०	०	३	१	१	३	८
७	१०	९	०	१	०	३	२	८	१	१०	४४
८	४	०	३	०	०	०	२	१	०	०	१०
९	४१	१०	६	०	०	१	१	२	०	२२	८३
१०	०	०	१	०	०	०	०	०	२	०	३
११	७	०	१	०	१	१	१	०	०	२	१३
जम्मा	**३२९**	**७३**	**७०**	**२४**	**२७**	**३५**	**२९**	**२०**	**३८**	**१६३**	**८०८**

श्रोत: घरपरिवार सर्वेक्षण, २०७६

४.११.२ व्यवसायीक सीपमूलक तालिम लिनेहरूको विवरण

कुल ८०८ घरपरिवारमा व्यवसायीक सीपमूलक तालिम लिनेहरुको जम्मा संख्या ९९३ रहेको छ। जसअनुसार ४२२ जना पुरुष र ५७१ जना महिलाले तालिम लिएका छन्। वडागत रुपमा सबै भन्दा अधिक संख्यामा वडा नं. २ मा ३५४ जनाले यस खालको तालिम लिएका छन् भने सबैभन्दा न्यून वडा नं. ४ मा १ जनाले तालिम लिएको देखिन्छ। हरेक वडामा रहेका सीपमूलक तालिम लिनेहरुको विवरण देहाय बमोजिमको तालिकामा प्रस्तुत गरिएको छ।

*तालिका ५०: **व्यवसायीक सीपमूलक तालिम लिनेहरूको विवरण***

वडा नं.	व्यवसायीक सीपमूलक तालिम लिनेहरुको संख्या		
	पुरुष	महिला	जम्मा
१	९	२५	३४
२	१८२	१७२	३५४
३	१९	३६	५५
४	०	१	१
५	१९	७	२६
६	९४	१७५	२६९
७	५५	१०१	१५६
८	६	५	११
९	१०	४०	५०
१०	२८	९	३७
जम्मा	**४२२**	**५७१**	**९९३**

श्रोत: घरपरिवार सर्वेक्षण, २०७६

४.१२ बैंङ्क तथा वित्तिय संस्थामा खाता हुने घरपरिवार

कूल १३५५६ घरपरिवार मध्ये ५०.२१ प्रतिशत वा ६८०७ घरपरिवारमा बैंक तथा वित्तीय संस्थामा खाता रहेको छ । वडागत रुपमा हेर्दा वडा नं. ५ सबैभन्दा उच्च २२२० घरपरिवारमा बैंक खाता रहेको छ भने वडा नं. ७ मा सबैभन्दा न्यून १४४ घरपरिवारमा बैंक खाता रहेको छ । खाता हुने मध्य ३२.७८ प्रतिशत वाणिज्य बैंकमा, ३२.२८ प्रतिशत विकास बैंकमा, २८.८१ प्रतिशत वित्तीय संस्थामा र ६.१४ प्रतिशत सहकारीमा रहको छ । यससम्बन्धी वडागत विवरण देहाय बमोजिम रहेको छ ।

तालिका ५१: बैंङ्क तथा वित्तिय संस्थामा खाता हुने घरपरिवार विवरण

वडा नं.	बैंक तथा वित्तीय संस्थामा खाता हुने घरपरिवार संख्या			बैंक तथा वित्तीय संस्थाअनुसार खाता हुने घरपरिवार संख्या				
	खाता हुने	खाता नहुने	जम्मा	वाणिज्य बैंक	विकास बैंक	वित्तीय संस्था	सहकारी	जम्मा
१	१०५८	८६६	१९२४	४२१	३९७	२११	२९	१०५८
२	५५३	३७८	९३१	१३३	१५७	२५३	१०	५५३
३	९९३	५५१	१५४४	४१३	१७७	२५३	१५०	९९३
४	८८८	२७८	११६६	५२३	३६३	१	१	८८८
५	१२७८	९४२	२२२०	२०३	४४१	६१७	१७	१२७८
६	१९४	८६८	१०६२	२७	१४	१५२	१	१९४
७	१४४	४४५	५८९	६२	१६	५८	८	१४४
८	३७५	४७६	८५१	४७	२९१	३३	४	३७५
९	७४८	६१७	१३६५	१८९	११९	३०२	१३८	७४८
१०	३५५	४०९	७६४	१२१	१४३	५०	४१	३५५
११	२२१	९२१	११४२	९२	७९	३१	१९	२२१
जम्मा	**६८०७**	**६७५१**	**१३५५८**	**२२३१**	**२१९७**	**१९६१**	**४१८**	**६८०७**
प्रतिशत	**५०.२१**	**४९.७९**	**१००**	**३२.७८**	**३२.२८**	**२८.८१**	**६.१४**	**१००.००**

श्रोत: घरपरिवार सर्वेक्षण, २०७६

४.१३ पारिवारिक खर्च तथा आम्दानी

४.१३.१ सरदर वार्षिक पारिवारिक आम्दानी विवरण

घरपरिवारको सरदर वार्षिक आम्दानिको अवस्था हेर्दा ५० हजार भन्दा कम आम्दानी हुने घरपरिवार संख्या १३.१९ प्रतिशत रहेको छ भने ५ लाख भन्दा बढि आम्दानी हुने परिवार संख्या १७६३ वा १३ प्रतिशत रहेको छ । आम्दानिको परिमाण अनुसार वडागत घरपरिवार विवरण देहाय बमोजिम रहेको छ ।

तालिका ५२: सरदर वार्षिक पारिवारिक आम्दानीको विवरण

वडा नं.	पारिवारिक आम्दानीअनुसार घरपरिवार विवरण (रकम रु. हजारमा)					जम्मा परिवार
	५० हजार भन्दा कम	(५०-१५०)	(१५०-२५०)	(२५०-५००)	५०० भन्दा बढि	
१	१२७	४३१	५६०	६३६	१७०	१९२४
२	४७	१२३	२१५	२८३	२६३	९३१
३	१२३	२६४	३६७	५६०	२३०	१५४४
४	२६	२७०	२९९	४३०	१४१	११६६
५	८६१	२३६	२६५	४२८	४३०	२२२०
६	९४	२७२	३६६	२५४	७६	१०६२

वडा नं.	पारिवारिक आम्दानीअनुसार घरपरिवार विवरण (रकम रु. हजारमा)					जम्मा परिवार
	५० हजार भन्दा कम	(५०-१५०)	(१५०-२५०)	(२५०-५००)	५०० भन्दा बढि	
७	११०	१२९	७०	१३३	१४७	५८९
८	५४	३५२	२३३	१५६	५६	८५१
९	१३८	५५९	३५६	२५७	५५	१३६५
१०	५०	९९	२९४	२७२	४९	७६४
११	१५८	४१३	२८८	१३७	१४६	११४२
जम्मा	**१७८८**	**३१४८**	**३३१३**	**३५४६**	**१७६३**	**१३५५८**
प्रतिशत	**१३.१९**	**२३.२२**	**२४.४४**	**२६.१५**	**१३.००**	**१००.००**

श्रोत: घरपरिवार सर्वेक्षण, २०७६

४.१३.२ सरदर वार्षिक पारिवारिक खर्चको विवरण

यस क्षेत्रका घरपरिवारको सरदर वार्षिक पारिवारीक खर्चको अवस्था हर्दा ५० हजार भन्दा कम खर्च हुने घरपरिवार संख्या १३०९ वा ९.६५ प्रतिशत र पाँच लाख भन्दा बढि खर्च हुने घरपरिवार संख्या ६७६ वा ४.९९ प्रतिशत रहेको देखिन्छ । खर्चको परिमाण अनुसार विभिन्न परिमाणमा खर्च गर्ने घरपरिवारको विवरण वडागत रुपमा देहाय बमोजिमको तालिकामा प्रस्तुत गरिएको छ ।

तालिका ५३: सरदर वार्षिक खर्चको विवरण

वडा नं.	पारिवारिक खर्च विवरण रकम (रु. हजारमा)					जम्मा घरपरिवार
	५० हजार भन्दा कम	(५०-१५०) हजार	(१५०-२५०) हजार	(२५०-५००) हजार	५०० भन्दा बढि	
१	५९	८०७	६२८	३६९	६१	१९२४
२	३	५४	२३९	३८८	२४७	९३१
३	६२	५१४	४८३	३७३	११२	१५४४
४	४०	४७८	३२८	२८६	३४	११६६
५	७४२	५७१	४४५	४०३	५९	२२२०
६	११०	४५३	३६६	११९	१४	१०६२
७	३९	१२९	११६	२०१	१०४	५८९
८	६१	५२७	१९९	५५	९	८५१
९	६१	९७८	२६५	५५	६	१३६५
१०	६६	५५०	१०८	२९	११	७६४
११	६६	५०२	३६८	१८७	१९	११४२
जम्मा	**१३०९**	**५५६३**	**३५४५**	**२४६५**	**६७६**	**१३५५८**
प्रतिशत	**९.६५**	**४१.०३**	**२६.१५**	**१८.१८**	**४.९९**	**१००.००**

श्रोत: घरपरिवार सर्वेक्षण, २०७६

४.१३.३ शिर्षक अनुसार वार्षिक आम्दानीको विवरण

यस क्षेत्रका सबै घरपरिवारले वार्षिक रुपमा प्राप्त गर्ने कूल आम्दानिको ३५.५५ प्रतिशत बैदेशिक रोजगारीबाट, २७.८५ प्रतिशत ज्यालाबाट, १४.३८ प्रतिशत नोकरीबाट, १०.८८ प्रतिशत व्यापारबाट, ७.१८ प्रतिशत पशुपन्छीबाट प्राप्त हुने गरेको देखिन्छ । कृषि, व्यापार, बैदेशिक रोजगारी र अन्य शिर्षकबाट वार्षिक रुपमा प्राप्त गर्ने आम्दानीको वडागत विवरण देहाय बमोजिम रहेको छ ।

तालिका ५४: शिर्षकअनुसार वार्षिक आम्दानीको विवरण

वडा नं.	शिर्षक अनुसार पारिवारिक आम्दानी विवरण रकम (रु. हजारमा)										जम्मा
	अन्नवाली	फलफुल	पशुपन्छी	तरकारी	जडिवुटी	ज्याला	व्यापार	बैदेशिक रोजगारी	नोकरी	अन्य	
१	१६७४०	२४६	१३२५०	१७३६	११३	१०२९५३	४५७५५	१६९०२१	१०८५८४	२८२५४	४८६६५२
२	१२१०१	१८	९१२१४	१९४२	८	३०६९१४	७९०१८	२२०१०८	३३०१६	२९३७९	७७३७१८
३	२०४३५	१००	५११५	२७३०	५६	१२०३११	४६७९९	१३६९४६	६४५२०	३८९८७	४३५९९९
४	२४७९३	१५	७६९८४६	३०	०	१०४८०७	५४७९९	९८०६३	२३२५३	२६९६९	११०२५७५
५	३२७८	३३५	९७०२	५५६	८७९	१९५६४३	३६११९८	१२४५०५१	३९२५२४	६०२३५	२२६९४०१
६	५२०५४	२०५	२७८८	४०	२०	१०७५२५	१७३९१	२७७६०	१०११०	१०८८४	२२८७७७
७	५३९७८	१६	९१०३	६७५	२४	२१७३८५	३२२५३	२८१८९	७७९९	५००६	३५४४२८
८	१८२३५	२५२	१६०४८	१६	४०	७८१४५	९८०८	४२०१७	७९४९	७४५४	१७९९६४
९	२३००	३४	७७१८	१६	६५	६९०४४	९८७८	११२७९५	१३६०३	२५३७८	२४०८३१
१०	३३६०३	११६	७६१७	५६४	८६	५०३९८	१२५५०	४८१५३	८७७३	२५२४१	१८७१०१
११	२१००२	७	५८९४	३००	६२	२२८५२२७	७५२२०८	२५१७०१४	१२०८७२९	१५०५१	६८०५४९४
जम्मा	२५८५१९	१३४४	९३८२९५	८६०५	१३५३	३६३८३५२	१४२१६५७	४६४५११७	१८७८८६०	२७२८३८	१३०६४९४०
प्रतिशत	१.९८	०.०१	७.१८	०.०७	०.०१	२७.८५	१०.८८	३५.५५	१४.३८	२.०९	१००.००

श्रोत: घरपरिवार सर्वेक्षण, २०७६

४.१३.४ शिर्षकअनुसार वार्षिक खर्च विवरण

घरपरिवारको वार्षिक खर्चको अवस्था हेर्दा यस क्षेत्रमा ४३.५४ प्रतिशत खानामा, १५.९१ प्रतिशत शिक्षामा, ११.५३ प्रतिशत स्वास्थ्यमा, ९.१४, ८.०८ प्रतिशत चाडपर्वमा र ६.३३ प्रतिशत कृषि कार्यमा खर्च हुने गरेको देखिन्छ । उपरोक्त शिर्षकमा हुने खर्चको वडागत विवरण देहाय बमोजिमको तालिकामा प्रस्तुत गरिएको छ ।

तालिका ५५: शिर्षकअनुसार वार्षिक खर्चको विवरण

वडा नं.	शिर्षक अनुसार पारिवारिक खर्च विवरण रकम (रु. हजारमा)							जम्मा (रु.)
	खाना	लत्ता कपडा	शिक्षा	स्वास्थ्य	चाडपर्व	कृषि कार्य	अन्य	
१	५२२१०५	४५५५९	१६४२०२	५९२४०	३९९०५	१७०७२	२०६१३	८६८६९६
२	३२००६६	५३८५७	६८०००	८९३५६	५३८५६	७५७३३	३२६५९	६९३५२७
३	१०५४५५	५०३३२	६०८२४	६१८७९	३१५१५	१६९३९	३४७७४	३६१७१८
४	१०३००८	२३३०५	२१६८०	१७४४३	२६३१३	१५१३१	३०६८७	२३७५६७
५	२१५६६५	३७७२२	१६३३२२	५२४५२	३४६७५	८३९१	१६१०४	५२८३३१
६	६९१६४	१७०३८	१७८०४	१८४७९	१३८३२	२१५३२	७३२५	१६५१७४
७	६३०१७	३००५०	१८७१०	२७९२३	२८४५३	१६८०४	१४६५५	१९९६१२
८	३२३४२	१५८०४	१२९०७	२२९१६	१२२१८	१२७०३	७१६२	११६०५२
९	४६५०९	२४५७३	२१७१४	२६८३३	२०५७१	१४२०५	१३१५६	१६७५६१
१०	३०९९५	१००११	८३४९	१०६५९	६५१५	१५१५३	७४४७	८९१२९
११	६९१७७	२२७९२	१९०४१	३०६४१	२४७७५	१५६६०	१३४९०	१९५५७६
जम्मा	१५७७५०३	३३१०४३	५७६५५३	४१७८२१	२९२६२८	२२९३२३	१९८०७२	३६२२९४३
प्रतिशत	४३.५४	९.१४	१५.९१	११.५३	८.०८	६.३३	५.४७	१००.००

श्रोत: घरपरिवार सर्वेक्षण, २०७६

४.१३.५ ऋृण लिने घरपरिवार विवरण

यस क्षेत्रका कुल २१.४१ वा २९०३ घरपरिवारले ऋृण लिने गरेको देखिन्छ । जसअनुसार कृषि तथा पशुपालनका लागि १३.५४ प्रतिशत, उद्योग व्यापारका लागि १३.४३ प्रतिशत, बैदेशिक रोजगारीका लागि १०.२ प्रतिशत, शिक्षाका लागि ९.४ प्रतिशत र औषधी उपचारका लागि १९.४६ प्रतिशत घरपरिवारले ऋृण लिएको देखिन्छ । जसमध्ये ३१.३१ प्रतिशत अंश साहु महाजनबाट ऋृण लिनेहरु रहेका छन् । यससम्बन्धी वडागत विवरण देहाय बमोजिमको तालिकामा प्रस्तुत गरिएको छ ।

तालिका ५६: ऋृण लिने घरपरिवार विवरण

वडा नं.	ऋृण लिनुको उद्देश्यअनुसार घरपरिवार संख्या						ऋृणको श्रोतअनुसार घरपरिवार संख्या					ऋृण लिने परिवार संख्या
	कृषि तथा पशुपालन	उद्योग व्यापार	बैदेशिक रोजगारी	शिक्षा	औषधी उपचार	अन्य	बैंक तथा वित्तीय संस्था	सहकारी	बचत समुह	साहु महाजन	अन्य	
१	७३	९९	१२४	१०६	१४१	१८८	२२३	१०३	२०३	१८४	१८	७३१
२	५०	३१	५०	३३	७२	११८	९१	१२	४६	१८७	१८	३५४
३	३८	४१	९	३२	११८	८९	९९	७१	२७	१०४	२६	३२७
४	१०	२७	१३	७	५	२८	६०	११	१३	६	०	९०
५	१६	१४२	१९	५३	५९	२४२	२४७	६८	८७	१२७	२	५३१
६	०	४	३	१	३	८	२	२	७	८	०	१९
७	३	४	४	१०	१६	४२	२५	११	१२	२९	२	७९
८	१४	१४	१२	२	२८	१८	१६	५	७	६०	०	८८
९	१३७	२३	४९	२७	९८	२४३	५०	५३	२९५	१६८	११	५७७
१०	९	२	३	०	१	३	३	२	१०	३	०	१८
११	४३	३	१०	२	२४	७	२९	१९	८	३३	०	८९
जम्मा	**३९३**	**३९०**	**२९६**	**२७३**	**५६५**	**९८६**	**८४५**	**३५७**	**७१५**	**९०९**	**७७**	**२९०३**
प्रतिशत	**१३.५४**	**१३.४३**	**१०.२०**	**९.४०**	**१९.४६**	**३३.९६**	**२९.११**	**१२.३०**	**२४.६३**	**३१.३१**	**२.६५**	**२१.४१**

श्रोत: घरपरिवार सर्वेक्षण, २०७६

४.१४ सार्वजनिक जग्गाको विवरण

सार्वजनिक जग्गाको रुपमा नगरपालिका क्षेत्रमा करिब ९४६२८५. ६२ वर्ग मिटर जग्गा रहेको छ । जग्गा खेलमैदान, मन्दिर निर्माण, शैक्षिक गतिविधि सञ्चालन, कृषि, हाट बजार सञ्चालन, गौचरन, सुरक्षा निकाय वा इकाईका कार्यालय वा केन्द्र स्थापनाका लागि उपयोग भएको देखिन्छ । यसका अतिरिक्त जग्गाको उपयोग सामाजिक कार्यका लागि पनि हुने गरेको छ । यससम्बन्धी विस्तृत विवरण देहाय बमोजिम रहेको छ ।

तालिका ५७: सार्वजनिक जग्गाको विवरण

वडा नम्बर	सार्वजनिक जग्गा रहेको स्थान	जग्गाको क्षेत्रफल (वर्ग मि.)	हालको उपयोग	जग्गाको स्वामित्व
१	काफलखुट्टा	६७७२.४१	खेलमैदान	नगरपालिका
	सोनपुर	५४१७.९२	खेलमैदान	नगरपालिका
३	कटुवा	२०३१७.२३	सार्वजनिक	नगरपालिका
	मदवा	४०६३४.४६	खेलमैदान	विद्यालय
	खैरेनीपुर	१३५४४.८२	उपयोग नभएको	नगरपालिका
	बलुहवा	१०१५८.६१५	खेलमैदान	नगरपालिका
	नयाँबस्ती	१३५४४.८२	विद्यालय	विद्यालय
	सुपा देउराली मन्दिर	१३५४४.८२	मन्दिर	मन्दिर
	भितरिया	१३५४४.८२	विद्यालय	विद्यालय

वडा नम्बर	सार्वजनिक जग्गा रहेको स्थान	जग्गाको क्षेत्रफल (वर्ग मि.)	हालको उपयोग	जग्गाको स्वामित्व
	सोनवागढ	८१२६८.९२	सोनवागढ मन्दिर	सोनवागढ मन्दिर
	देउराली टोल	१०१५८.६१५	विद्यालय खेलमैदान	विद्यालय
	मैनार	६७७२.४१	विद्यालय खेलमैदान	विद्यालय
	बलुहवा	१०१५८.६१५	विद्यालय खेलमैदान	विद्यालय
४	चनई	१३५४४.८२	कृषि	-
	पिपरा	६७७२४.१	कृषि	-
	बनकट्टी	३३८६२.०५	कृषि	-
	गुलरी	१०१५८६.१५	कृषि	-
५	हाट बजार, चन्द्रौटा	१३५४४.८२	हाटबजार	नगरपालिका
	राष्ट्रिय माबि, चन्द्रौटा	१०१५८.६१५	खेलमैदान	नगरपालिका
	शिवराज उद्यान, चन्द्रौटा	१३५४४.८२	वृक्षारोपण गरिएको	नगरपालिका
६	विरपुर	१३५४.४८	बाल बिकास केन्द्र रहेको	नगरपालिका
	धर्मनगर	६७७२.४१	पोखरी रहेको	विद्यालय
	मजगवा	१३५४४.८२	चरन	नगरपालिका
	सुगानगर	६७७२.४१	विद्यालय खेलमैदान	विद्यालय
	पिपरी	४७४०.६८	स्वास्थ्य चौकी	नगरपालिका
७	जुमिली	१३५४४.८२	कृषि	नगरपालिका
	जवाभारी	३३८६.२	कृषि	नगरपालिका
८	कोटवा	१३५४४.८२	उपयोग नभएको	नगरपालिका
	बिलरहवा	१३५४४.८२	उपयोग नभएको	नगरपालिका
	पकडी	५४१७९.२८	कृषि	नगरपालिका
	पटपर	१३५४४८.२	कृषि	नगरपालिका
	लक्ष्मणपुर	३३८६२.०५	उपयोग नभएको	नगरपालिका
	बिसुनपुर	१३५४४.८२	सशस्त्र क्याम्प	नगरपालिका
	बिसुनपुर कबरिस्तान	१६७७२.४१	समाधिस्थल	नगरपालिका
	बिसुनपुर	६७७२.४१	उपयोग नभएको	नगरपालिका
९	तुरुन्तपुर	१०१५.८६	सार्वजनिक	शहिद स्मृति,महिलाभवन
	नयाँबस्ती	१०१५.८६	क्लब/मन्दिर	क्लब/मन्दिर
१०	इस्लामनगर	१०१५८.६१५	उपयोग नभएको	नगरपालिका
	बकौली	१३५४४.८२	उपयोग नभएको	नगरपालिका
	गब्बापुर	१०१५८.६१५	उपयोग नभएको	नगरपालिका
	लालपुर	२०३१७.२३	उपयोग नभएको	नगरपालिका
	सितलापुर	२७०८९.६४	उपयोग नभएको	नगरपालिका
११	सेमरी	८४६५.५	मन्दिर रहेको	नगरपालिका
	नयाँबस्ती	५०७९.३	सुकुम्बासी बस्ती रहेको	नगरपालिका
	भदोखर	६७७२.४	कृषि	नगरपालिका
	कोक्रहवा	५०७९.३	मन्दिर रहेको	नगरपालिका
जम्मा		**९४६२८५.६२**		

श्रोतः समुह छलफल तथा जानकार व्यक्ति अन्तरवार्ता, २०७६

श्रोत नक्शा नं. ३: आर्थिक तथा व्यवसायिक केन्द्र

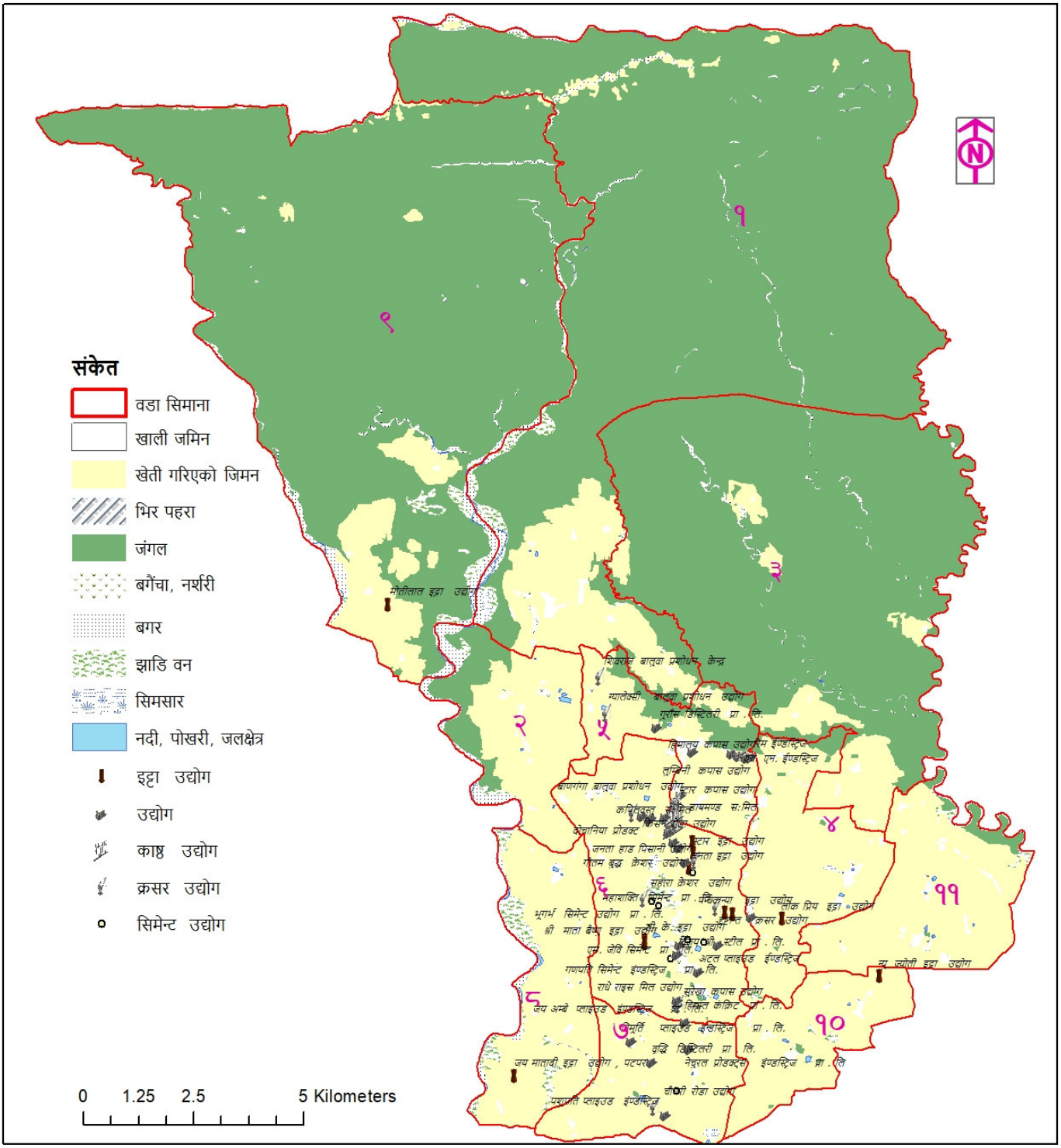

श्रोतः स्थानीय स्रोत नक्शांकन सर्वेक्षण, २०७६

परिच्छेद ५: सामाजिक अवस्था

यस परिच्छेदमा शिक्षा, स्वास्थ्य, कला, संस्कृति, लक्षित वर्ग, लैंगिकता, खानेपानी, सरसफाई जस्ता सामाजिक विषयहरुमा देहाय बमोजिमका शिर्षकहरुमा प्रस्तुत गरिएको छ ।

५.१ शैक्षिक तथा मानव संशाधन विकास

यस शिर्षक अन्तरगत शैक्षिक स्थितिको बारेका उल्लेख गरिएको छ ।

५.१.१ साक्षरताको अवस्था

शिवराज नगरपालिकाको औषत साक्षरता ७५.२३ प्रतिशत रहेको देखिन्छ । जसमध्ये पुरुषको साक्षरता प्रतिशत ८१.१७ रहेको छ भने महिला साक्षरता ६८.८ प्रतिशत रहेको देखिन्छ । वडागत रुपमा हेर्दा वडा नं. ५ मा सबैभन्दा उच्च ८६.४३ प्रतिशत र वडा नं. ८ मा सबैभन्दा न्यून ४८.३२ प्रतिशत रहेको छ । लैगिंकताका आधारमा यससम्बन्धी वडागत विवरण देहायको तालिकामा प्रस्तुत गरिएको छ ।

तालिका ५८: साक्षरताको अवस्था

वडा नं.	साक्षरताको स्थिति (प्रतिशतमा)			निरक्षरताको स्थिति (प्रतिशतमा)	
	पुरुष	महिला	औषत	पुरुष	महिला
१	८९.०६	७४.७७	८२.०२	१०.९४	२५.२३
२	८४.७१	७४.४१	७९.५७	१५.२९	२५.५९
३	८६.४४	७५.६३	८१.२६	१३.५६	२४.३७
४	८९.७४	८०.०१	८५.१२	१०.२६	१९.९९
५	९१.२१	८१.२१	८६.४३	८.७९	१८.७९
६	८१.५९	६५.५४	७३.९५	१८.४१	३४.४६
७	७४.६७	५६.३८	६५.८७	२५.३३	४३.६२
८	५३.४४	४२.४९	४८.३२	४६.५६	५७.५१
९	८५.६८	७६.५३	८१.२१	१४.३२	२३.४७
१०	७४.४	५९.५३	६७.३६	२५.६	४०.४७
११	८१.९६	७०.३	७६.४०	१८.०४	२९.७
जम्मा	**८१.१७**	**६८.८**	**७५.२३**	**१८.८३**	**३१.२**

श्रोत: घरपरिवार सर्वेक्षण, २०७६

५.१.२ शैक्षिकस्तर अनुसार जनसंख्या विवरण

तहगत रुपमा शैक्षिकस्तर हेर्दा पूर्व प्राथमिक तह पुरा गर्ने ११.३७ प्रतिशत, आधारभूत तह पुरा गर्ने ३०.६६ प्रतिशत, माध्यमिक तह पुरा गर्ने १४.६७ प्रतिशत, स्नातक तह पुरा गर्ने १.६८, स्नातकोत्तर वा सो भन्दा माथीको शिक्षा हासिल गरेको जनसंख्या ०.५१ रहेको देखिन्छ । साधारण लेखपढ र कम उमेरको जनसंख्या क्रमश: १३.७२ र ७.०१ प्रतिशत रहेको छ । यस सम्बन्धी वडागत विवरण देहाय बमोजिम रहेको छ ।

तालिका ५९: शैक्षिकस्तर अनुसार जनसंख्या विवरण

वडा नं.	शैक्षिकस्तर अनुसार जनसंख्या									
	पूर्व प्राथमिक	आधारभूत	माध्यामिक	स्नातक	स्नातकोत्तर वा माथी	प्राविधिक एसएलसी	साधारण लेखपढ	निरक्षर	कम उमेर	जम्मा
१	८३१	२८४४	२३५१	१९८	७०	१६	१३८६	१६०९	४५६	९७६१
२	५९१	१८५१	६३२	६१	१६	७	८६१	९७६	३०६	५३०१
३	९५०	२०४३	१०१४	२१८	८१	६३	१८६९	१३८४	४८९	८१११

वडा नं.	शैक्षिकस्तर अनुसार जनसंख्या									
	पूर्व प्राथमिक	आधारभूत	माध्यामिक	स्नातक	स्नातकोत्तर वा माथी	प्राविधिक एसएलसी	साधारण लेखपढ	निरक्षर	कम उमेर	जम्मा
४	४४८	४२३३	३६७	३५	८	९	३७१	८७७	४७२	६८२०
५	६०३	२७५९	२६०८	३७०	१४८	५१	१४७९	१२४१	७००	९९५९
६	१८९२	१०३३	५७२	४१	७	१०	७९५	१४९३	६३३	६४७६
७	५३७	८८१	३३३	८१	१३	३	२९२	१०५३	२८२	३४७५
८	४१३	१७३६	१९८	१७	२	२	११९	२४६०	४९०	५४३७
९	४२३	२१८२	१५०९	४६	८	२	१७२६	१२९१	४४३	७६३०
१०	८०१	६८३	३९५	५५	११	१	४०७	१०५९	२८९	३७०१
११	८७२	२३०२	८०८	६६	९	५	७८९	१४३२	५९३	६८७६
जम्मा	**८३६१**	**२२५४७**	**१०७८७**	**११८८**	**३७३**	**१६९**	**१००९४**	**१४८७५**	**५१५३**	**७३५४७**
प्रतिशत	**११.३७**	**३०.६६**	**१४.६७**	**१.६२**	**०.५१**	**०.२३**	**१३.७२**	**२०.२३**	**७.०१**	**१००.००**

श्रोत: घरपरिवार सर्वेक्षण, २०७६

५.१.३ शैक्षिक संस्था सम्बन्धी विवरण

यस क्षेत्रमा रहेका शैक्षिक संस्थाहरुको कूल संख्या १४६ रहेको छ । जसमध्ये २ क्याम्पस, १५ माध्यमिक तहका, ७१ आधारभूत तहका विद्यालयहरु र ४९ वटा बाल विकास केन्द्र रहेका छन् । नेपाल आदर्श मावि, शिवपुर र राष्ट्रिय मावि, चन्द्रौटामा १२ कक्षासम्म अध्ययन हुने गर्दछ । सामुदायिक विद्यालय ५०, संस्थागत विद्यालय २५, मदरसा १२ र ३९ वटा आधारभूत विद्यालय रहेका छन् भने संस्थागत विद्यालय तर्फ २० वटा आधारभूत र ४ वटा माध्यामिक विद्यालय रहेका छन् । त्यसैगरी, समुदायमा आधारित बाल विकास केन्द्र ११ वटा रहेको देखिन्छ । शैक्षिक संस्थाको नाम र ठेगाना सहितको विस्तृत विवरण ***अनुसूची-८*** मा उल्लेख गरिएको छ । यस क्षेत्रमा रहेका विद्यालयहरुको प्रकार र तहगत संख्या देहाय बमोजिम रहेको छ ।

*तालिका ६०: **शैक्षिक संस्था सम्बन्धी विवरण***

क्र.स.	विद्यालयको किसिम	तहगत विद्यालय संख्या			
		आधारभूत तह (१–८)	माध्यामिक तह (१–१२)	बाल विकास केन्द्र	जम्मा
१	सामुदायिक	३९	११	४९	९९
२	संस्थागत	२०	४	१	२५
३	मदरसा	१२	०	०	१२
४	समुदायिक बाल विकास केन्द्र	०	०	९	९
५	क्याम्पस				२
कूल		**७१**	**१५**	**५९**	**१४७**

श्रोत: संस्थागत सर्वेक्षण, २०७६

५.१.४ विद्यालयमा अध्ययन गरिरहेका तहगत छात्रछात्राको विवरण

नगरपलिका क्षेत्र भित्रका विद्यालयमा अध्ययनरत विद्यार्थीको कूल संख्या २५३५९ रहेका छ । जसमध्ये पूर्व प्राथमिक तह, आधारभूत तह र माध्यमिक तहमा अध्ययन गर्ने वालवालिका वा विद्यार्थी संख्या क्रमश: ४४३७, १७३१६ र ३६०६ जना रहेको देखिन्छ । जसमध्ये ११९४४ छात्रा र १३४१५ छात्र रहेका छन् । विद्यालयगत तथा वडागत छात्रछात्राहरुको विवरण ***अनुसूची-९*** मा प्रस्तुत गरिएको छ भने विद्यालयको किसिम अनुसार अध्ययन गर्ने छात्र छात्राहरुको विवरण देहाय बमोजिम रहेको छ ।

तालिका ६१: विद्यालयमा अध्ययन गरीरहेका तहगत छात्रछात्राको विवरण

विद्यालयको किसिम	पूर्व प्राथमिक			आधारभूत (१–८)			माध्यमिक (९–१२)			जम्मा		
	छात्रा	छात्र	जम्मा	छात्रा	छात्र	जम्मा	छात्रा	छात्र	जम्मा	छात्रा	छात्र	जम्मा
सामुदायिक	८०३	६७७	१४८०	६२३६	६५१८	१२७५४	१५१२	१६५८	३१७०	८५५१	८८५३	१७४०४
संस्थागत	१२२१	१५५२	२७७३	१३४७	२१९४	३५४१	१८३	२५३	४३६	२७५१	३९९९	६७५०
मदरसा	९९	८५	१८४	५४३	४७८	१०२१	०	०	०	६४२	५६३	१२०५
जम्मा	**२१२३**	**२३१४**	**४४३७**	**८१२६**	**९१९०**	**१७३१६**	**१६९५**	**१९११**	**३६०६**	**११९४४**	**१३४१५**	**२५३५९**

श्रोत: संस्थागत सर्वेक्षण, २०७६

५.१.५ विद्यालयको भौतिक अवस्था

विद्यालयहरुमा कुल २४२ पक्की तथा ४२ वटा कच्ची भवन रहेका छन् । जस अन्तरगत ८४५ पक्की कोठा र १०४ कच्ची कोठा रहेको देखिन्छ । विद्यालयगत भौतिक पूर्वाधार सम्बन्धी विवरण ***अनुसूची-१०*** मा रहेको छ । विद्यालयको किसिम अनुसारको संक्षिप्त जानकारी देहायको तालिकामा उल्लेख गरिएको छ ।

तालिका ६२: विद्यालयको भौतिक अवस्था

विद्यालयको किसिम	भवन संख्या		कोठा संख्या	
	पक्की	कच्ची	पक्की	कच्ची
सामुदायिक विद्यालय	१९२	३२	५१३	६९
संस्थागत विद्यालय	३४	१०	२९३	३५
मदरसा	१६	०	३९	०
जम्मा	**२४२**	**४२**	**८४५**	**१०४**

श्रोत: संस्थागत सर्वेक्षण, २०७६

५.१.६ शिक्षक विवरण

नगर क्षेत्र भित्रका विद्यालयहरुमा कूल ७९३ शिक्षक कार्यरत रहेका छन् । सामुदयिक विद्यालय अन्तरगत जम्मा १९४ स्वीकृत दरबन्दी रहेकोमा २१७ शिक्षक र १८९ शिक्षिका गरी ४०६ शिक्षक कार्यरत रहेको देखिन्छ । जसअनुसार आधारभुत तहमा १६४ र माध्यमिक तहमा ७ जना महिला शिक्षक रहेका छन् । संस्थागत विद्यालयमा महिला शिक्षकको संख्या २०१ र पुरुष शिक्षक १५२ जना रहेका छन् । त्यसैगरी मदरसामा ८ शिक्षिका र २६ शिक्षक संख्या रहेको छ । आधारभुत र माध्यामिक तहमा विद्यालयगत रुपमा शिक्षकहरुको स्वीकृत दरबन्दी, कार्यरत शिक्षक, महिला शिक्षक तथा विषयगत शिक्षक सम्बन्धी विवरण ***अनुसूची-११*** मा रहेको छ भने विद्यालयको किसिम अनुसारको विवरण देहायको तालिकामा उल्लेख गरिएको छ ।

तालिका ६३: शिक्षक विवरण

विद्यालयको किसिम	स्वीकृत दरबन्दी संख्या	कार्यरत शिक्षक संख्या		महिला शिक्षक संख्या		विषयगत शिक्षक संख्या		
		शिक्षक	शिक्षिका	आधारभूत	माध्यामिक	गणित	विज्ञान	अंग्रेजी
सामुदायिक विद्यालय	१९४	२१७	१८९	१६४	७	३४	२७	३१
संस्थागत विद्यालय	६	१५२	२०१	१३६	१०	४४	४३	६२
मदरसा	२	२६	८	११	०	१	१	१
जम्मा	**२०२**	**३९५**	**३९८**	**३११**	**१७**	**७९**	**७१**	**९४**

श्रोत: संस्थागत सर्वेक्षण, २०७६

५.१.७ भर्ना दर, निरन्तरता दर र सिकाई उपलब्धी दर

यस क्षेत्रका सामुदायिक विद्यालयको औषत खुद भर्नादर पूर्व प्राथमिक तहमा ५६.९ प्रतिशत, आधारभूत तहमा ९९ र माध्यमिक तहमा ७३.४ प्रतिशत रहेको छ। त्यसैगरी, निरन्तरता दरको अवस्था हेर्दा पूर्व प्राथमिक तहमा ५४, आधारभूत तहमा १२६ र माध्यमिक तहमा १०१ प्रतिशत रहेको देखिन्छ। सिकाई उपलब्धी दर कक्षा ८ को ७१, कक्षा १० को २९७ र कक्षा १२ को ३६.७ रहेको छ। त्यसैगरी, कक्षा ८ को उत्तिर्ण दर १०३, कक्षा १० को ५५ र कक्षा १२ को ५३.४ रहेको छ। पूर्व प्राथमिक, आधारभूत र माध्यमिक तहको खुद भर्ना दर, निरन्तरता दर, सिकाई उपलब्धी दर र उत्तिर्ण दरको विद्यालयगत विवरण ***अनुसूची-१२*** मा प्रस्तुत गरिएको छ। विद्यालयको किसिम तथा तहगत रुपमा औषत पूर्व प्राथमिक, आधारभूत र माध्यमिक तहको खुद भर्ना दर, निरन्तरता दर, सिकाई उपलब्धी दर र उत्तिर्ण दर देहाय बमोजिम रहेको छ।

तालिका ६४: भर्ना दर, निरन्तरता दर र सिकाई उपलब्धी दर

विद्यालयको किसिम	खुद भर्ना दर			निरन्तरता दर			सिकाई उपलब्धी दर			उतिर्ण दर		
	पूर्व प्राथमिक	आधारभूत	माध्यामिक	पूर्व प्राथमिक	आधारभूत	माध्यामिक	कक्षा ८	कक्षा १०	कक्षा १२	कक्षा ८	कक्षा १०	कक्षा १२
सामुदायिक विद्यालय	५६.९	९९	७३.४	५४	१२६	१०१	७१	२९७	३६.७	१०३	५५	५३.४
संस्थागत विद्यालय	५५	४८	७२	९८.४	१०३	८५.३	८१	६७.६	०	९०	७७.८	०
मदरसा	६४	८७	०	६१	७३	०	०	०	०	०	०	०
औषत	**५८.६**	**७८**	**७२.७**	**७१.१**	**१०१**	**९२.९**	**७६**	**१८२**	**३६.७**	**९६**	**६६.४**	**५३.४**

श्रोत: संस्थागत सर्वेक्षण, २०७६

५.१.८ आधारभूत शिक्षा पुरा गर्ने विद्यार्थी

नगर क्षेत्रका कूल २०९४६ विद्यार्थी मध्ये ५५१६ विद्यार्थीहरुले आधारभूत तहको शिक्षा पुरा गरेको देखिन्छ। जसमध्ये २८२७ छात्र र २६८९ छात्रा रहेका छन्। यससम्बन्धी विद्यालयगत विवरण ***अनुसूची-१३*** मा प्रस्तुत गरिएको छ। आधारभूत शिक्षा पुरा गर्ने सामुदायिक तथा संस्थागत विद्यालय र मदरसाको विद्यार्थी संख्या देहाय बमोजिम रहेको छ।

तालिका ६५: आधारभूत शिक्षा पुरा गर्ने विद्यार्थी

विद्यालयको किसिम	जम्मा विद्यार्थी		जम्मा	आधारभूत शिक्षा पुरा गर्ने विद्यार्थी		जम्मा
	छात्र	छात्रा		छात्र	छात्रा	
सामुदायिक विद्यालय	७६३४	७४७२	१५१०६	२०३२	२१५९	४१९१
संस्थागत विद्यालय	२८८८	२०२८	४९१६	६७१	४१३	१०८४
मदरसा	४३३	४९१	९२४	१२४	११७	२४१
जम्मा	**१०९५५**	**९९९१**	**२०९४६**	**२८२७**	**२६८९**	**५५१६**

श्रोत: संस्थागत सर्वेक्षण, २०७६

५.१.९ छात्रवृत्ति तथा दिवा खाजा पाउने विद्यार्थी विवरण

नगर क्षेत्रका विद्यालयहरुमा छात्रवृत्ति पाउने विद्यार्थी संख्या ९०७६ तथा दिवा खाजा सेवा पाउने विद्यार्थी संख्या ४८१५ रहेको छ। जसमध्ये सामुदायिक विद्यालयका ७७१८, संस्थागत विद्यालयका ६२८ र मदरसाका ७३० जना विद्यार्थीले छात्रवृत्ति प्राप्त गरेको देखिन्छ। दिवा खाजा खान पाउने ३५८२ सामुदायिक विद्यालयका र १२३३ जना

मदरसाका विद्यार्थी रहेका छन् । यससम्बन्धी विद्यालयगत विवरण ***अनुसूची-१४*** मा प्रस्तुत गरिएको छ । छात्रवृत्ति र दिवा खाजा पाउने विद्यार्थीहरुका संक्षिप्त विवरणलाई देहायको तालिकामा प्रस्तुत गरिएको छ ।

तालिका ६६: छात्रवृत्ति तथा दिवा खाजा पाउने विद्यार्थी विवरण

विद्यालयको किसिम	छात्रवृत्ती वा अन्य सुविधा पाउने विद्यार्थी			दिवा खाजा खान पाउने विद्यार्थी		
	छात्र	छात्रा	जम्मा	छात्र	छात्रा	जम्मा
सामुदायिक विद्यालय	१८०३	५९१५	७७१८	१६९२	१८९०	३५८२
संस्थागत विद्यालय	३४५	२८३	६२८	०	०	०
मदरसा	८३	६४७	७३०	५७३	६६०	१२३३
जम्मा	**२२३१**	**६८४५**	**९०७६**	**२२६५**	**२५५०**	**४८१५**

श्रोत: संस्थागत सर्वेक्षण, २०७६

५.१.१० शैक्षिक गुणस्तरसँग सम्बन्धित विशेष व्यवस्था

यस क्षेत्रका जम्मा ३ वटा सामुदायिक विद्यालय र २ वटा संस्थागत विद्यालयमा अपांग स्रोत कक्षा सञ्चालनमा रहेको देखिन्छ । त्यसैगरी ८ सामुदायिक विद्यालय, एउटा संस्थागत विद्यालय र २ वटा मदरसामा CBEGRA कार्यान्वयन भएको, १० सामुदायिक विद्यालय, ४ संस्थागत विद्यालय र ३ मदरसामा एकिकृत पाठ्यक्रम लागु गरिएको, ७ सामुदायिक विद्यालयमा र ६ संस्थागत विद्यालयमा इन्टरनेटको सुविधा भएको तथा एउटा सामुदायिक विद्यालयमा र २ वटा संस्थागत विद्यालयमा छुट्टै प्रधानाध्यापकको दरबन्दी रहेको छ । यससम्बन्धी विद्यालयगत विवरण ***अनुसूची-१५*** मा प्रस्तुत गरिएको छ ।

५.१.११ बालमैत्री शिक्षा सम्बन्धी व्यवस्था

यस क्षेत्रमा रहेका विद्यालयहरुमा बालमैत्री शिक्षा सम्बन्धी सूचकहरु विद्यालय शान्ति क्षेत्र कार्यान्वयन, विद्यालय सुधार योजना अद्यावधिक, बालक्लव गठन र बालमैत्री शिक्षण विधिको प्रयोगको अवस्था हेर्दा ३६ सामुदायिक विद्यालय, ९ संस्थागत विद्यालय र ९ मदरसामा शान्ति क्षेत्र कार्यान्वयन भएको, ४७ सामुदायिक विद्यालय, ५ संस्थागत विद्यालय र ९ मदरसामा विद्यालय सुधार योजना अद्यावधिक हुने गरेको, ४२ सामुदायिक विद्यालय, ३ संस्थागत विद्यालय र ४ मदरसामा बालक्लव गठन भएको तथा ४० सामुदायिक विद्यालय, १० संस्थागत विद्यालय र ९ मदरसामा बालमैत्री शिक्षण विधिको प्रयोग गर्ने गरेको देखिन्छ । यस सम्बन्धी विद्यालयगत विवरण ***अनुसूची-१६*** मा प्रस्तुत गरिएको छ ।

५.१.१२ छात्रवृत्ति तथा लक्षित सुविधाको विवरण

यहाँका विद्यालयहरुमा अध्ययन गर्ने ८९९३ जना विद्यार्थीहरुले छात्रवृत्ति र लक्षित सुविधा प्राप्त गरेको देखिन्छ । यस सम्बन्धी विद्यालयगत विवरण ***अनुसूची-१७*** मा प्रस्तुत गरिएको छ । विद्यालयको किसिम अनुसार छात्रवृत्ति सुविधा प्राप्त गर्ने छात्रछात्राहरुको विवरण देहाय बमोजिम रहेको छ ।

तालिका ६७: छात्रवृत्ति तथा लक्षित सुविधाको विवरण

विद्यालयको किसिम	छात्रवृत्तीको किसिम अनुसार										
	दलित		अपाङ्ग		छात्रा	विपन्न		जेहेन्दार		अन्य सुविधा	
	छात्र	छात्रा	छात्र	छात्रा		छात्र	छात्रा	छात्र	छात्रा	छात्र	छात्रा
सामुदायिक विद्यालय	१५२९	१४९७	५५	६३	२९९९	६५	३६१	६२	२७७	४	८०२
संस्थागत विद्यालय	११८	१००	६	६	१४	१२८	११४	८१	७९	५६	५५
मदरसा	२३	२४	१	०	४११	०	०	१०	१४	०	३९
जम्मा	**१६७०**	**१६२१**	**६२**	**६९**	**३४२४**	**१९३**	**४७५**	**१५३**	**३७०**	**६०**	**८९६**

श्रोत: संस्थागत सर्वेक्षण, २०७६

५.१.१३ बाल विकास केन्द्रको अवस्था

यस नगरपालिका क्षेत्रमा विद्यालय भित्र तथा समुदायमा सञ्चालित कूल ५९ वटा बाल विकास केन्द्र मध्ये ११ वटा समुदायमा आधारित, ४७ वटा विद्यालयमा आधारित र एउटा संस्थागत विद्यालयमा आधारित बाल विकास केन्द्र रहेको देखिन्छ । यी बाल विकास केन्द्रहरुमा ६५ जना सहजकर्ता कार्यरत रहेका छन भने २४ वटा बाल विकास केन्द्रहरुमा पुस्तकालय र सिकाई केन्द्र भएको तथा ४० वटा बाल विकास केन्द्रमा सिकाई र खेल सामग्री उपलब्ध रहेको पाइन्छ । बाल विकास केन्द्रगत विवरण ***अनुसूची-१८*** मा प्रस्तुत गरिएको छ भने बाल विकास केन्द्रको किसिम अनुसार अवस्था सम्बन्धी विवरण देहाय बमोजिम रहेको छ ।

तालिका ६८: बाल विकास केन्द्रको अवस्था

क्र. सं.	बाल विकास केन्द्रको किसिम	बाविके को संख्या	सहजकर्ताको संख्या	भवन संख्या		कोठा संख्या		पुस्तकालय र सिकाई केन्द्र भएका	सिकाई र खेल सामग्री भएका
				पक्की	कच्ची	पक्की	कच्ची		
१	सामुदायमा आधारित बाविके	११	११	११	०	११	०	७	९
२	विद्यालयमा आधारित बाविके	४७	५३	३०	४	४२	५	१७	३०
३	संस्थागत	१	१	१	०	१	०	०	१
जम्मा		**५९**	**६५**	**४२**	**४**	**५४**	**५**	**२४**	**४०**

श्रोत: संस्थागत सर्वेक्षण, २०७६

५.१.१४ बाल विकास केन्द्रमा बालबालिका तथा सुविधाको अवस्था

कूल ५९ वटा बाल विकास केन्द्रहरुमा ८५२ बालिका तथा ७४९ बालक गरी जम्मा १६०१ जना बालबालिका अनुभव लिईरहेको पाइन्छ। यी बाल विकास केन्द्रहरु मध्ये ५३ वटामा चर्पीको सुविधा भएको र ४१ वटामा स्वच्छ खानेपानीको उपलब्धता रहेको देखिन्छ । बाल विकास केन्द्र अनुसारको विवरण ***अनुसूची-१९*** मा प्रस्तुत गरिएको छ भने बाल विकास केन्द्रको किसिम अनुसार विवरण देहाय बमोजिम रहेको छ ।

तालिका ६९: बाल विकास केन्द्रमा बालबालिका तथा सुविधाको अवस्था

क्र. सं.	बाल विकास केन्द्रको किसिम	बाविके को संख्या	बालबालिका संख्या			चर्पीको सुविधा भएका	स्वच्छ खानेपानी उपलब्ध भएका
			छात्रा	छात्र	जम्मा		
१	सामुदायमा आधारित बाविके	११	१८९	१६१	३५०	९	८
२	विद्यालयमा आधारित बाविके	४७	६४१	५८२	१२२३	४३	३२
३	संस्थागत	१	२२	६	२८	१	१
जम्मा		**५९**	**८५२**	**७४९**	**१६०१**	**५३**	**४१**

श्रोत: संस्थागत सर्वेक्षण, २०७६

५.१.१५ विद्यालय बाहिर रहेका विद्यालय उमेरका बालबालिकाको विवरण

विद्यालय बाहिर रहेका विद्यालय उमेरका बालबालिकाहरुको अवस्था हेर्दा नगरपालिकाको विभिन्न स्थानहरुमा गरी २५ जना बालक तथा १३ जना बालिकाहरु विद्यालय भन्दा बाहिर रहेको देखिन्छ । यस्ता बालबालिकाहरुको विद्यालयगत एवं स्थान अनुसारको विवरण ***अनुसूची-२०*** मा प्रस्तुत गरिएको छ ।

५.१.१६ आधारभूत विद्यालयमा पहुँचको अवस्था

आधारभूत विद्यालयमा पहूँचको अवस्था हेर्दा ५३८५ घरपरिवारको १५ मिनेट भित्र विद्यालयमा पहुँच रहेको छ भने ९१ घरपरिवारको १ घण्टा भन्दा बढी समयको दुरीमा आधारभूत विद्यालय रहेको देखिन्छ । यससम्बन्धी वडागत विवरण देहाय बमोजिमको तालिकामा प्रस्तुत गरिएको छ ।

तालिका ७०: आधारभूत विद्यालयमा पहुँचको अवस्था

वडा नं.	विद्यालय सम्म आइ पुग्न लाग्ने समय अनुसार घरपरिवार संख्या			
	१५ मिनेट	३० मिनेट	१ घण्टा	१ घण्टा भन्दा बढी
१	६६५	३५३	३२	
२	२८०	२२३	१०	
३	१०९२	२६९	२१	०
४	-	-	१५	
५	१६०१	९१८	१५०	१०
६	८३	१२०	१०	०
७	२५०	४४	-	
८	२१०	२१२	२५	
९	८३३	५५८	२१०	
१०	३०	-	-	
११	३४१	४०५	१४९	८१
जम्मा	**५३८५**	**३१०२**	**६२२**	**९१**

श्रोत: संस्थागत सर्वेक्षण, २०७६

५.१.१७ क्याम्पस, मावि १२ कक्षा, प्राविधिक र अप्राविधिक विद्यालय सम्बन्धी विवरण

शिवराज नगरपालिकाको वडा नं. १ र २ मा गरेर दुई वटा बहुमुखी क्याम्पस रहेका छन् भने ती क्याम्पसमा अप्राविधिक विषयमा स्नातक तहको अध्ययन हुने गरेको देखिन्छ । त्यसैगरी २ वटा माध्यमिक विद्यालयमा शिक्षा, मानविकी र व्यवस्थापन विषयमा कक्षा ११ र १२ को अध्यापन गराईन्छ भने २ वटा माध्यमिक विद्यालयमा प्राविधिक धार तर्फ पशु विज्ञान र कम्प्युटर ईन्जिनियरिङ्ग विषय अध्ययन हुने गरेको छ । शैक्षिक संस्था अनुसार अध्यापन गराईने संकाय, पढाई हुने तह, प्रमुख विषय तथा अध्ययनरत विद्यार्थी सम्बन्धी विवरणलाई देहायको तालिकामा प्रस्तुत गरिएको छ ।

तालिका ७१: शिक्षक विवरण क्याम्पस, प्राविधिक र अप्राविधिक विद्यालय सम्बन्धी विवरण

क्याम्पस र विद्यालयको नाम	वडानं.	संकाय	पढाई हुने तह	पढाई हुने प्रमुख विषयहरु	विद्यार्थी संख्या		
					छात्रा	छात्र	जम्मा
क. अप्राविधिक							
नेपाल आदर्श बहुमुखी क्याम्पस, बेलौती	१	शिक्षा	स्नातक	गणित, नेपाली, स्वास्थ्य, अंग्रेजी	८१	५३	१३४
		व्यवस्थापन	स्नातक	लेखा, अर्थशास्त्र, बजारशास्त्र, बित्तशास्त्र, मानव संसाधन तथा व्यवस्थापन	२७	२९	५६
नेपाल आदर्श मावि, शिवपुर	१	मानविकी	मावि	समाजशास्त्र, समकालीन समाज, अंग्रेजी, नेपाली, गणित	८४	१६९	२५३
		शिक्षा	मावि	अंग्रेजी, नेपाली, स्वास्थ्य, गणित	१५९	५७	२१६
		व्यवस्थापन	मावि	लेखा, अर्थशास्त्र, बित्तशास्त्र, व्यवसायिक अध्ययन	५५	६५	१२०
समयथान बहुमुखी क्याम्पस, खरेन्द्रपुर	४	मानविकी	स्नातक	नेपाली, अर्थशास्त्र, समाजशास्त्र	७	८	१५
		व्यवस्थापन	स्नातक	लेखाशास्त्र, बजारशास्त्र, वित्तशास्त्र	५६	४३	९९
राष्ट्रिय मावि, चन्द्रौटा	५	शिक्षा	मावि	अंग्रेजी, नेपाली, स्वास्थ्य, गणित, जनसंख्या	३७	२१	५८
		व्यवस्थापन	मावि	लेखा, अर्थशास्त्र, व्यवसायिक अध्ययन, बजारशास्त्र	१८	२९	४७
ख. प्राविधिक							

क्याम्पस र विद्यालयको नाम	वडानं.	संकाय	पढाई हुने तह	पढाई हुने प्रमुख विषयहरु	विद्यार्थी संख्या		
					छात्रा	छात्र	जम्मा
नेपाल आदर्श मावि, शिवपुर	१	पशु विज्ञान	मावि	भौतिक विज्ञान, रसायन विज्ञान, जीव विज्ञान, बाखा पालन, कुखुरा पालन, डेरी	१४	१७	३१
जनचेतना सामुदायिक मावि, लक्ष्मणपुर	८	कम्प्युटर इन्जिनियरिङ्ग	मावि	डाटा कम्युनिकेशन एण्ड कम्प्युटर नेटवर्क, वेब डेभलपमेन्ट एण्ड डाटा वेब, अंग्रेजी, गणित, विज्ञान	१०	६२	७२
जम्मा					**४८५**	**५०२**	**९८७**

श्रोत: संस्थागत सर्वेक्षण, २०७६

५.१.१८ प्राविधिक धारमा सिटिईभिटीको सम्बन्धन प्राप्त शैक्षिक संस्थाको विवरण

यस नगरपालिकाको वडा नं. ५ चन्द्रौटा स्थित राष्ट्रिय माध्यमिक विद्यालयले प्राविधिक शिक्षा तथा व्यवसायिक तालिम परिषद् (CTEVT) बाट सम्बन्धन लिई प्राविधिक एसएलसी तथा डिप्लोमा तहमा कम्प्युटर ईन्जिनियरिङ्ग धारका विषयहरु अध्यापन गराउँदै आएको देखिन्छ । जसमा कुल ८९ विद्यार्थी र १४ जना शिक्षकहरु रहेका छन् । अध्यापन गराईने धार, अध्ययनरत विद्यार्थी, शिक्षक, भवन, पुस्तकालय र प्रयोगशाला सम्बन्धी विवरण देहायको तालिकामा प्रस्तुत गरिएको छ ।

*तालिका ७२: **प्राविधिक धारमा सिटिईभिटीको सम्बन्धन प्राप्त शैक्षिक संस्थाको विवरण***

क.सं.	प्राविधिक शिक्षालयको नाम	ठेगाना	सम्बन्धन लिईएको धार	विद्यार्थी संख्या			शिक्षक संख्या	भवनको प्रकार	पुस्तकालय	प्रयोगशाला
				छात्र	छात्रा	जम्मा				
१	राष्ट्रिय माध्यमिक विद्यालय	शिवराज ५, चन्द्रौटा	टिएसएलसी ईन कम्प्युटर ईन्जिनियरिङ्ग	२५	१५	४०	४	पक्की	छ	छ
			डिप्लोमा ईन कम्प्युटर ईन्जिनियरिङ्ग	३६	१३	४९	१०	पक्की	छ	छ
जम्मा				**६१**	**२८**	**८९**	**१४**			

श्रोत: संस्थागत सर्वेक्षण, २०७६

श्रोत नक्शा नं. ४: शौक्षिक संस्था

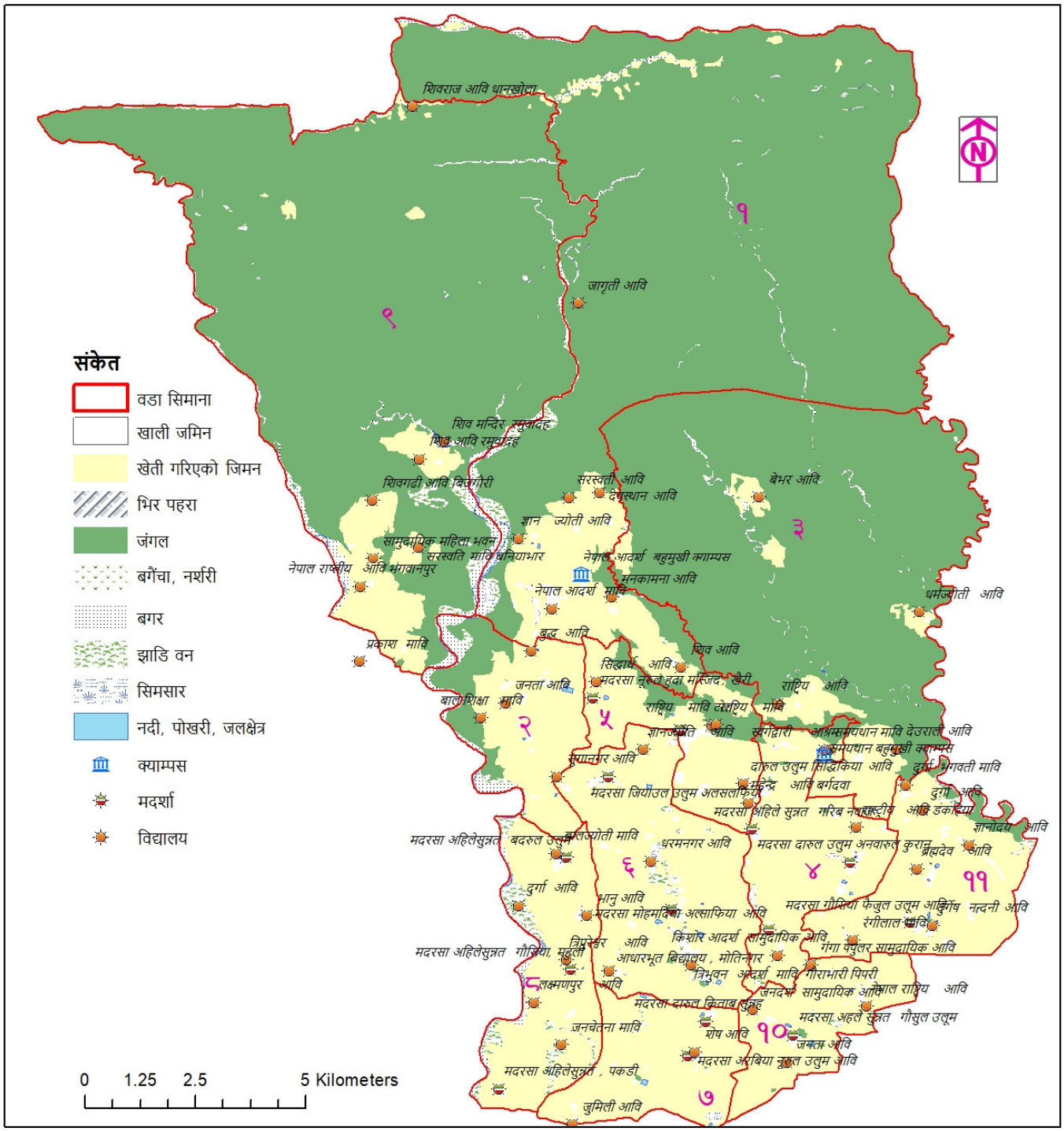

श्रोत: स्थानीय स्रोत नक्शांकन सर्भेक्षण, २०७६

५.२ स्वास्थ्य तथा पोषण

यस शिर्षकमा नगरपालिकाको स्वास्थ्य अवस्थासम्बन्धी विवरण प्रस्तुत गरिएको छ ।

५.२.१ स्वास्थ्य संस्था तथा सेवासम्बन्धी विवरण

नगरपालिका क्षेत्रमा १ सामुदायिक अस्पताल, १ सामुदायिक स्वास्थ्य क्लिनिक, १ शहरी स्वास्थ्य केन्द्र र ८ वटा स्वास्थ्य चौकी रहेका छन् । स्वास्थ्य संस्थामा स्वीकृत दरबन्दी ४८ रहेकोमा हाल ५८ जना कार्यरत रहेका छन् । स्वास्थ्य संस्थामा कार्यरत जनशक्ति र उपलब्ध सेवा सम्बन्धी विवरण देहाय बमोजिम रहेको छ ।

तालिका ७३: स्वास्थ्य संस्था तथा सेवा सम्बन्धी विवरण

क्र.सं.	स्वास्थ्य संस्थाको नाम र ठेगाना	वडा नम्बर	स्वास्थ्यकर्मी		शैया संख्या	उपलब्ध सेवा तथा सुविधा						
			स्विकृत दरबन्दी	कार्यरत		प्रसुती सेवा	ल्याब	क्लिनिक	एक्सरे	परिवार नियोजन	खोप सेवा	एससिटि
१	शिवपुर स्वास्थ्य चौकी, शिवपुर	१	१	६	०	छ	छ	छ	छैन	छ	छ	छ
२	चनइ स्वास्थ्य चौकी, खरेन्द्रपुर	३	६	५	०	छ	छैन	छ	छैन	छ	छ	छैन
३	संजीवनी सामुदायिक अस्पताल	५	०	१३	१५	छैन	छ	छ	छ	छ	छैन	छैन
४	विरपुर स्वास्थ्य चौकी, गौराभारी	६	६	४	०	छैन	छैन	छैन	छैन	छ	छ	छैन
५	जवाभारी स्वा. चौकी, बालानगर	७	७	७	०	छैन	छैन	छैन	छैन	छ	छ	छैन
६	बिसुनपुर स्वास्थ्य चौकी, बिसुनपुर	८	३	३	०	छैन	छैन	छैन	छैन	छ	छ	छैन
७	शहरी स्वास्थ्य केन्द्र, लक्ष्मणपुर	८	७	४	०	छैन	छैन	छ	छैन	छ	छ	छैन
८	शिवगढी स्वास्थ्य चौकी, भगवानपुर	९	६	५	०	छ	छैन	छ	छैन	छ	छ	छैन
९	सामुदायिक स्वास्थ्य क्लिनिक, धानखोला	९	०	०	०	छैन	छैन	छ	छैन	छ	छ	छैन
१०	लालपुर स्वास्थ्य चौकी, लालपुर	१०	६	६	०	छैन	छैन	छैन	छैन	छ	छ	छैन
११	थुन्हिया स्वास्थ्य चौकी, थुन्हिया	११	६	४	०	छ	छैन	छ	छैन	छ	छ	छैन
	जम्मा		**४८**	**५७**	**१५**							

श्रोत: संस्थागत सर्भेक्षण, २०७६

५.२.२. स्वास्थ्य संस्थामा उपलब्ध अन्य स्वास्थ्य सेवा विवरण

सबै स्वास्थ्य संस्था मध्ये शहरी स्वास्थ्य केन्द्र र सामुदायिक अस्पताल सहित २ वटामा बाहेक सबैमा सुरक्षित मातृत्व सेवा र पोषण सेवा उपलब्ध रहेको छ भने कुनै पनि स्वास्थ्य संस्थामा रक्त संचार सेवा उपलब्ध रहेको छैन । विसुनपुर स्वास्थ्य चौकीमा मात्र आँखा उपचार सेवा उपलब्ध रहेको देखिन्छ । सामुदायिक अस्पताल र सामुदायिक स्वास्थ्य क्लिनिकमा मात्र फार्मेसी सेवा उपलब्ध रहेको छ । स्वास्थ्य संस्थाले उपलब्ध गराउने सेवा सम्बन्धी विवरण देहाय बमोजिम रहेको छ ।

तालिका ७४: स्वास्थ्य संस्थामा उपलब्ध स्वास्थ्य सेवा विवरण

क्र.सं.	स्वास्थ्य संस्थाको नाम र ठेगाना	वडा नम्बर	अन्य स्वास्थ्य सेवा उपलब्ध							
			सुरक्षित मातृत्व	पोषण सेवा	रक्त संचार	फार्मेसी	आँखा उपचार सोवा	स्वास्थ्य शिक्षण सेवा	परामर्श सेवा	अन्य
१	शिवपुर स्वास्थ्य चौकी, शिवपुर	१	छ	छ	छैन	छैन	छैन	छैन	छ	छैन
२	चनइ स्वास्थ्य चौकी, खरेन्द्रपुर	३	छ	छ	छैन	छैन	छैन	छैन	छ	छैन
३	संजीवनी सामुदायिक अस्पताल	५	छैन	छैन	छैन	छ	छैन	छैन	छ	छैन
४	विरपुर स्वास्थ्य चौकी, गौराभारी	६	छ	छ	छैन	छैन	छैन	छ	छ	छैन
५	जवाभारी स्वा. चौकी, बालानगर	७	छ	छ	छैन	छैन	छैन	छैन	छ	छैन
६	बिसुनपुर स्वास्थ्य चौकी, बिसुनपुर	८	छ	छ	छैन	छैन	छ	छ	छ	छ
७	शहरी स्वास्थ्य केन्द्र, लक्ष्मणपुर	८	छैन	छैन	छैन	छैन	छैन	छ	छ	छैन
८	शिवगढी स्वास्थ्य चौकी, भगवानपुर	९	छ	छ	छैन	छैन	छैन	छ	छ	छ
९	सामुदायिक स्वास्थ्य क्लिनिक, धानखोला	९	छ	छ	छैन	छ	छैन	छ	छ	छैन
१०	लालपुर स्वास्थ्य चौकी, लालपुर	१०	छ	छ	छैन	छैन	छैन	छैन	छ	छैन
११	थुन्हिया स्वास्थ्य चौकी, थुन्हिया	११	छ	छ	छैन	छैन	छैन	छ	छ	छैन

श्रोत: संस्थागत सर्भेक्षण, २०७६

५.२.३ स्वास्थ्य संस्थामा उपलब्ध तथा कार्यरत चिकित्सक, स्वास्थ्यकर्मी र अन्य जनशक्ति विवरण

नगर क्षेत्रमा रहेका स्वास्थ्य संस्थामा कार्यरत जनशक्ति मध्ये २ जना सामान्य चिकित्सक, ९ जना हेल्थ असिस्टेन्ट, ३ जना नर्स, अहेव १९ जना, अनमी २४ जना, ल्याव टेक्निसियन ४ जना र अन्य १४ जना रहेको देखिन्छ । यससम्बन्धी संस्थागत विवरण देहाय बमोजिम रहेको छ ।

तालिका ७५: स्वास्थ्य संस्थामा उपलब्ध जनशक्ति विवरण

क्र.सं.	स्वास्थ्य संस्थाको नाम र ठेगाना	वडा नम्बर	कार्यरत स्वास्थ्यकर्मीको संख्या							
			विशेषज्ञ चिकित्सक	सामान्य चिकित्सक	हे.अ.	नर्स	अहेव	अनमी	ल्याव टेक्निसियन	अन्य
१	शिवपुर स्वास्थ्य चौकी, शिवपुर	१	०	०	०	०	३	३	१	५
२	चनइ स्वास्थ्य चौकी, खरेन्द्रपुर	३	०	०	१	०	२	२	०	०
३	संजीवनी सामुदायिक अस्पताल	५	०	०	२	२	३	२	२	२
४	विरपुर स्वास्थ्य चौकी, गौराभारी	६	०	०	१	०	१	२	०	०
५	जवाभारी स्वा. चौकी, बालानगर	७	०	०	१	०	२	२	१	१
६	बिसुनपुर स्वास्थ्य चौकी, बिसुनपुर	८	०	०	१	०	१	२	०	१
७	शहरी स्वास्थ्य केन्द्र, लक्ष्मणपुर	८	०	०	०	०	१	१	०	१
८	शिवगढी स्वास्थ्य चौकी, भगवानपुर	९	०	१	१	०	१	४	०	०
९	सामुदायिक स्वास्थ्य क्लिनिक, धानखोला	९	०	०	१	०	१	१	०	१
१०	लालपुर स्वास्थ्य चौकी, लालपुर	१०	०	०	१	०	३	२	०	०
११	थुन्हिया स्वास्थ्य चौकी, थुन्हिया	११	०	१	०	१	१	३	०	३
जम्मा			**०**	**२**	**९**	**३**	**१९**	**२४**	**४**	**१४**

श्रोत: संस्थागत सर्भेक्षण, २०७६

५.२.४ स्वास्थ्य सेवामा पहुँचको अवस्था

अस्पताल सम्म पुग्न लाग्ने समयलाई हेर्दा २०.३२ घरपरिवारमा १५ मिनेट भित्र पुग्न सकिने, ४५.२९ प्रतिशत घरपरिवारमा १५ देखि ३० मिनेटमा पुग्न सकिने, १९.०५ प्रतिशत घरपरिवारमा ३० मिनेट देखि १ घण्टा भित्र पुग्न

सकिने र १५.३३ घरपरिवारमा १ घण्टाभन्दा बढी समय लाग्ने गरेको देखिन्छ। यस सम्बन्धी वडागत विवरण देहायको तालिकामा प्रस्तुत गरिएको छ।

तालिका ७६: प्राथमिक स्वास्थ्य सेवामा पहुँचको अवस्था

वडा नं.	अस्पतालमा पुग्न लाग्ने समयका आधारमा घरधुरी संख्या				
	१५ मिनेट भन्दा कम	१५ देखि ३० मिनेट	३० मिनेट देखि १ घण्टा	१ घण्टा भन्दा बढी	जम्मा
१	३०५	८२६	५३८	२५५	१९२४
२	१५९	४१७	१३३	२२२	९३१
३	४२६	६०५	३८०	१३३	१५४४
४	१८६	८९८	८२	०	११६६
५	८६०	४०८	३३८	६१४	२२२०
६	२६	५१२	४५०	७४	१०६२
७	२०३	२७२	८८	२६	५८९
८	२०४	२१६	२९४	१३७	८५१
९	१४४	६६४	२०५	३५२	१३६५
१०	२९	७०५	२९	१	७६४
११	२१३	६१८	४६	२६५	११४२
जम्मा	**२७५५**	**६१४१**	**२५८३**	**२०७९**	**१३५५८**
प्रतिशत	**२०.३२**	**४५.२९**	**१९.०५**	**१५.३३**	**१००.०**

श्रोत: समूह छलफल तथा जानकार व्यक्ति अन्तरवार्ता, २०७६

५.२.५ मृत्यु हुने कारण सम्बन्धी विवरण

गत वर्ष मृत्यु भएका मध्ये ११३ जनाको मृत्युको कारण हेर्दा सबै भन्दा उच्च मृत्यु हुने कारण नसर्ने रोग २८.३२ प्रतिशत रहेको छ। मृत्युको दोस्रो, तेस्रो र चौंथो कारणहरुमा क्रमश: दुर्घटना, सर्ने रोग र महामारी रहेको देखिन्छ। गत वर्ष नगरपालिका क्षेत्रमा मृत्यु भएका मध्ये विभिन्न रोगका कारण मृत्युको कारण सम्बन्धी विवरण देहाय बमोजिम रहेको छ।

तालिका ७७: मृत्यु हुने कारण सम्बन्धी विवरण

वडा नं.	मृत्युको कारणअनुसार एक वर्ष भित्र मृत्यु हने जनसंख्या								
	महामारी		सर्ने रोग		नसर्ने रोग		दुर्घटना		जम्मा
	पुरुष	महिला	पुरुष	महिला	पुरुष	महिला	पुरुष	महिला	
१	०	१	७	१	९	१०	६	०	३४
२	०	०	२	०	३	२	०	१	८
३	०	०	२	०	२	५	३	१	१३
४	०	०	०	१	३	५	३	०	१२
५	१	०	१	०	३	१	४	२	१२
६	३	०	०	१	३	२	१	०	१०
७	०	०	०	०	२	०	०	१	३
८	०	०	०	०	१	०	०	०	१
९	०	०	२	१	३	४	०	१	११
१०	०	०	०	०	०	०	२	०	२
११	०	०	०	१	३	३	०	०	७
जम्मा	**४**	**१**	**१४**	**५**	**३२**	**३२**	**१९**	**६**	**११३**

वडा नं.	मृत्युको कारणअनुसार एक वर्ष भित्र मृत्यु हने जनसंख्या								
	महामारी		सर्ने रोग		नसर्ने रोग		दुर्घटना		जम्मा
	पुरुष	महिला	पुरुष	महिला	पुरुष	महिला	पुरुष	महिला	
प्रतिशत	३.५४	०.८८५	१२.३९	४.४२५	२८.३२	२८.३२	१६.८१	५.३१	१००

श्रोत: घरपरिवार सर्वेक्षण, २०७६

५.२.६ खोप तथा पोषण सम्बन्धी विवरण

यस नगरपालिकाका बासिन्दाले खोप तथा पोषणसँग सम्बन्धी सेवाहरु यस क्षेत्रमा रहेका स्वास्थ संस्थाबाट र यस क्षेत्र बाहिरका स्वास्थ्य संस्थाबाट पनि लिने गरेको देखिन्छ । त्यसैगरी, यस क्षेत्रका स्वास्थ्य संस्थामा नगरपालिका बाहिरका वासिन्दाले पनि खोप सेवा लिने गर्दछन् । बृद्धि अनुगमन गरिएका १३९६ मध्ये १२० जनामा कुपोषण देखिएको छ । स्वास्थ्य संस्थाको अभिलेख अनुसार खोप तथा पोषणसँग सम्बन्धित कृयाकलापहरुको वडागत विवरण देहायको तालिकामा प्रस्तुत गरिएको छ ।

तालिका ७८: खोप तथा पोषण सम्बन्धी विवरण

वडा नम्बर	बालबालिका संख्या			खोप लिने बालबालिका संख्या					५ बर्ष मुनीका बालबालिका	
	१ बर्ष मूनीका	२ बर्ष मूनीका	५ बर्ष मूनी	विसिजि	पेण्टाभ्या लेण्ट	पोलियो तेश्रो	दादुरा /रुबेला	जापानिज इन्सफलाइटिस (जे.ई.)	बृद्धी अनुगमन गरिएका	बृद्धी अनुगमन गरिएका मध्ये कुषोषित
१	२८७	५७७	१२८०	३३३	३६९	३६६	३८३	३७४	०	०
३	२९२	६३०	१९७३	३४१	३११	३११	२९७	२८७	५६०	२३
६	२८५	७८२	१९२८	३४६	३७०	३७०	३६५	३६५	०	०
७	७२	८१	४३७	५९०	५९०	५९०	५९०	५९०	४३७	५७
८	११८	२४०	७००	१३१	१२५	१२८	२२४	११४	०	११
९	१५३	२९२	७१६	१३९	२२	१५२	१५१	१३३	२२०	७
१०	९१	१८६	४८९	१०३	९९	०	९३	९३	१७६	२२
११	१५२	३०९	४६०	०	०	०	१०७	०	०	०
जम्मा	१४५०	३०९७	७९८३	१९८३	१८८६	१९१७	२२१०	१९५६	१३९३	१२०

श्रोत: संस्थागत सर्भेक्षण, २०७६

५.२.७ सुरक्षित मातृत्व सम्बन्धी विवरण

नगरपालिका क्षेत्रमा सुरक्षित मातृत्वको अभ्यासलाई हेर्दा अनुकुलता अनुसार नगरपालिका क्षेत्रका बासिन्दाले र नगरपालिका आसपासको क्षेत्रका बासिन्दाले यस क्षेत्रमा रहेका स्वास्थ संस्थाबाट र यस क्षेत्र बाहिरका स्वास्थ्य संस्थाबाट पनि लिने गरेको देखिन्छ । स्थानीय स्वास्थ्य संस्थाको अभिलेख अनुसार प्रसुती भएका कूल महिला १५७७ मध्ये यस क्षेत्रका स्वास्थ्य संस्थामा चार पटक गर्भावस्थाको जाँच गराउने ९१३, स्वास्थ्य संस्थामा प्रसुती भएका ७०५ रहेको देखिन्छ । यससम्बन्धी वडागत विवरण देहाय बमोजिम रहेको छ ।

तालिका ७९: सुरक्षित मातृत्व सम्बन्धी विवरण

वडा नम्बर	गत बर्षको गर्भवती/प्रसुती भएका महिला संख्या	टि.टि. खोप लिने गर्भवती		४ पटक जाँच गराउने गर्भवती संख्या	नियमित आइरन चक्की सेवन गर्ने गर्भवती संख्या	प्रसुती भएको आधारमा गर्भवतीको संख्या		
		टी.टी. १	टी.टी. २			स्वास्थ्य संस्थामा	दक्ष स्वास्थ्यकर्मीको सहयोगमा घरमा	स्वास्थ्यकर्मीको अनुपस्थितिमा घरमा
१	६९०	१७८	१५४	२०८	२०८	४८२	०	०

वडा नम्बर	गत बर्षको गर्भवती/प्रसुती भएका महिला संख्या	टि.टि. खोप लिने गर्भवती		४ पटक जाँच गराउने गर्भवती संख्या	नियमित आइरन चक्की सेवन गर्ने गर्भवती संख्या	प्रसुती भएको आधारमा गर्भवतीको संख्या		
		टी.टी. १	टी.टी. २			स्वास्थ्य संस्थामा	दक्ष स्वास्थ्यकर्मीको सहयोगमा घरमा	स्वास्थ्यकर्मीको अनुपस्थितिमा घरमा
३	४७०	१३६	८०	२२९	०	१४०	०	०
६	१८०	६८	१०६	१३३	१२९	०	०	०
७	११५	३५	८०	८८	८८	०	०	०
८	०	५७	४९	८९	८९	०	०	०
९	४०	११३	१०२	१३१	१३०	८३	०	०
१०	८२	३१	२३	३५	३५	०	०	०
११	०	०	०	०	०	०	०	०
जम्मा	**१५७७**	**६१८**	**५९४**	**९१३**	**६७९**	**७०५**	**०**	**०**

श्रोत: संस्थागत सर्भेक्षण, २०७६

५.२.८ मातृशिशु सुरक्षा र परिवार नियोजनको अवस्था

स्वास्थ्य संस्थाहरुको अभिलेख अनुसार मातृशिशु सुरक्षा अन्तरगत जीवित नवजात शिशु संख्या ८५९ जना हुँदा ६ जना मृत जन्म भएको देखिन्छ । जन्मेको २८ दिनभित्र मृत्यु भएका नवजात शिशु नरहेको देखिन्छ । परिवार नियोजनका साधनको प्रयोग गर्ने सन्दर्भमा स्वास्थ्य संस्थाका अतिरिक्त निजी क्लिनिक तथा अन्यत्रका स्वास्थ्य संस्थाबाट पनि सुविधा लिने अभ्यास रहेको छ। विगत एक वर्षको आँकडाअनुसार स्थानीय स्वास्थ्य संस्थाबाट स्थाई परिवार नियोजनको सेवा लिनेहरुमा ६३३ महिला रहेका छन् भने पुरुष १ जना मात्र रहेको देखिन्छ। अस्थायी परिवार नियोजनको सेवा लिनेहरुमा १३५० जना महिला र ७६ जना पुरुष रहेका छन् । यससम्बन्धी वडागत विवरण देहाय बमोजिम रहेको छ ।

तालिका ८०: मातृशिशु सुरक्षा र परिवार नियोजनको अवस्था

वडा नं.	गर्भावस्था/प्रसुती अवस्था/सुत्केरी पछिको ६ हप्ता भित्र मृत्यु भएका महिला	जीवित नवजात शिशु संख्या	मृत जन्म नवजात शिशु	जन्मेको २८ दिनभित्र मृत्यु भएका नवजात शिशु	१५-४८ बर्षका महिलाको संख्या	परिवार नियोजनको साधन प्रयोग गर्ने				महिला स्वास्थ्य स्वयंसेविका संख्या
						महिला		पुरुष		
						स्थायी	अस्थायी	स्थायी	अस्थायी	
१	०	४८०	२	०	३७४०	०	६९०	०	०	२०
३	०	१३८	३	०	४१००		२६४	०	१२४	१६
६	०	०	०	०	०	०	०	०	०	०
७	०	०	०	०	९१७	०	०	०	०	११
८	०	११६	१	१	१३७२	५९	१०१	१	२५०	११
९	१	३५	०	०	१८२८	१५	१५२	०	८५	१९
१०	०	९०	०	०	११०२	२	१४३	०	१७४	१३
११	०	०	०	०	०	०	०	०	०	०
जम्मा	**१**	**८५९**	**६**	**१**	**१३०५९**	**७६**	**१३५०**	**१**	**६३३**	**९०**

श्रोत: संस्थागत सर्भेक्षण, २०७६

५.२.९ पहिलो स्वास्थ्य परामर्श लिने सम्बन्धी विवरण

यस क्षेत्रमा विरामी हुँदा पहिलो स्वास्थ्य परामर्श वा सेवा लिने अभ्यासको अवस्था विश्लेषण गर्दा सबै भन्दा अधिक ४६.८३ प्रतिशत घरपरिवारले स्वास्थ्य चौकीमा परामर्श लिने गरेको देखिन्छ । त्यसैगरी, औषधी पसलमा परामर्श

लिने ३५.६ प्रतिशत, औषधी पसलमा परामर्श लिने ३५.६२ प्रतिशत र धामी झाँक्रीसँग परार्मश लिने ०.३५ प्रतिशत रहेको देखिन्छ । यसरी हेर्दा करिव ९९ प्रतिशत घरपरिवारमा स्वास्थ्य संस्थामा पहिलो परामर्श लिने गरेको देखिन्छ । यससम्बन्धी वडागत विवरण देहाय बमोजिम रहेको छ ।

तालिका ८१: पहिलो स्वास्थ्य परामर्श लिने सम्बन्धी विवरण

वडा नं.	विरामी हुँदा पहिला जाने स्थानअनुसार घरपरिवार						
	धामी झाँक्री	औषधी पसल	स्वास्थ्य चौकी	अस्पताल	बैद्य	अन्य	जम्मा
१	२	३८१	१४३८	१०२	१	०	१९२४
२	३	७४५	९	१७४	०	०	९३१
३	१४	३३८	८१८	३७४	०	०	१५४४
४	०	४७६	३६३	३२७	०	०	११६६
५	३	७७३	५८६	८४७	३	८	२२२०
६	०	९०	९३४	३६	२	०	१०६२
७	२	३०९	२२८	५०	०	०	५८९
८	१७	३१४	५०५	१५	०	०	८५१
९	१	८६६	३९६	१०१	०	१	१३६५
१०	१	३०	५०८	२२५	०	०	७६४
११	५	५०७	५६४	६५	०	१	११४२
जम्मा	**४८**	**४८२९**	**६३४९**	**२३१६**	**६**	**१०**	**१३५५८**
प्रतिशत	**०.३५**	**३५.६२**	**४६.८३**	**१७.०८**	**०.०४**	**०.०७**	**१००.००**

श्रोत: घरपरिवार सर्भेक्षण, २०७६

५.२.१० नगरपालिका भित्र देखा परेका प्रमुख रोगहरू र तिनको उपचार सम्बन्धी विवरण

नगरपालिका भित्र देखा पर्ने रोगहरु मध्ये सबैभन्दा उच्च संख्यामा ग्यास्ट्रीक वा अल्सर रहेको छ भने त्यसपछि क्रमशः झाडा पखला, निमोनिया, स्वास्प्रश्वास, रक्तचाप, मधुमेह, प्रसुतिजन्य, मलेरिया र क्षयरोग रहेको देखिन्छ । स्वास्थ्य संस्थाको अभिलेखअनुसार विरामी संख्या ७०७६, उपचार भएको संख्या ६६४७, फलोअप गरिएको संख्या ३१०३ र रेफर गरिएको विरामी संख्या ९६७ रहेको छ । यस नगरपालिका क्षेत्रमा रोगबाट प्रभावित, उपचार हुने, फलोअप गरिएका र रेफर गरिएकाको संख्या देहाय बमोजिम रहेको छ ।

तालिका ८२: नगरपालिका भित्र देखा परेका प्रमुख रोगहरू र तिनको उपचार सम्बन्धी विवरण

क्र.सं.	रोगको नाम	रोगी/विरामी संख्या	उपचार भएको संख्या	फलोअप गरिएको संख्या	रेफर गरिएको संख्या	मृत्यु भएको संख्या
१	निमोनिया	२३६	२१६	१२०	२२	०
२	झाडा पखाला	१५६०	१५२७	६१३	३८	०
३	मलेरिया	५४	४	४	५०	०
४	कालाजार	०	०	०	०	०
५	क्षय रोग (टिवी)	१६८	१११	१११	५५	३
६	कुष्ठ रोग	४७	४७	४४	०	१
७	रक्तचाप	२०२	१२७	११६	१००	०
८	मुटु रोग	२०	०	०	२०	०
९	ग्यास्टीक/अल्सर	२१३६	१६९२	९३०	६२	०
१०	पक्षघात	०	०	०	०	०
११	एचआइभि एड्स	२	२	२	०	०

क्र.सं.	रोगको नाम	रोगी/विरामी संख्या	उपचार भएको संख्या	फलोअप गरिएको संख्या	रेफर गरिएको संख्या	मृत्यु भएको संख्या
१२	क्यान्सर	०	०	०	०	०
१३	मधुमेह (चिनी रोग)	१२९	३९	३५	९०	०
१४	दम (स्वासप्रश्वास)	३६०	२५१	२२०	७१	०
१५	प्रसुतीजन्य रोग	०	०	०	०	०
१६	अन्य	२१६२	२६३१	९०८	४५९	३
	जम्मा	**७०७६**	**६६४७**	**३१०३**	**९६७**	**७**

श्रोत: संस्थागत सर्भेक्षण, २०७६

५.२.११ परिवारका सदस्यहरूको स्वास्थ्य अवस्था

स्वास्थ्य अवस्थाका आधारमा जनसंख्याको स्थिति हेर्दा करिब ९८.५९ प्रतिशत जनसंख्या स्वस्थ रहेको छ भने सामान्य रोग लागेको जनसंख्या ०.९१ र दीर्घ रोग लागेको जनसंख्याका ०.५५ प्रतिशत रहेको देखिन्छ। रोगीको संख्या वडा नं. ५ मा सबैभन्दा उच्च र वडा नं. ११ मा सबैभन्दा न्यून रहेको छ। यससम्बन्धी वडागत विवरण देहाय बमोजिम रहेको छ।

तालिका ८३: परिवारका सदस्यहरूको स्वास्थ्य अवस्था

वडा नं.	स्वास्थ्य अवस्थाअनुसार जनसंख्या			
	स्वस्थ्य	सामान्य रोग लागेको	दीर्घ रोग लागेको	जम्मा
१	९५८६	१२७	४८	९७६१
२	५१९१	६७	४३	५३०१
३	८०६८	३५	८	८१११
४	६६२२	१०८	९०	६८२०
५	९७०९	८९	१६१	९९५९
६	६४५५	१८	३	६४७६
७	३४१३	५५	७	३४७५
८	५४०३	२९	५	५४३७
९	७५०२	९८	३०	७६३०
१०	३६७५	२६	०	३७०१
११	६८५१	१९	६	६८७६
जम्मा	**७२४७५**	**६७१**	**४०१**	**७३५४७**
प्रतिशत	**९८.५४**	**०.९१**	**०.५५**	**१००.००**

श्रोत: घरपरिवार सर्भेक्षण, २०७६

५.२.१२ जीवन विमा सम्बन्धी विवरण

यस क्षेत्रमा कूल १९३४ घरपरिवारले विमा गरेको देखिन्छ। जसअनुसार १८८६ घरपरिवारले जीवन विमा, ३७ घरपरिवारले स्वास्थ्य विमा र ११ घरपरिवारले अन्य विमा गरेका छन्। विमा गरेका मध्ये सबैभन्दा उच्च संख्यामा वडा नं. ५ मा ५१४ घरपरिवारले विमा गरेका छन् भने सबैभन्दा न्यून संख्यामा वडा नं. ११ मा २८ घरपरिवारले विमा गरेको देखिन्छ। यससम्बन्धी वडागत विवरण देहाय बमोजिम प्रस्तुत गरिएको छ।

तालिका ८४: जीवन विमा सम्बन्धी विवरण

वडा नम्बर	विमा गरेको जनसंख्या				जम्मा
	जीवन विमा	स्वास्थ्य विमा	अन्य विमा	उपलब्ध नभएको	
१	४०८	६	३	०	४१७
२	८९	२	१	०	९२

वडा नम्बर	विमा गरेको जनसंख्या				जम्मा
	जीवन विमा	स्वास्थ्य विमा	अन्य विमा	उपलब्ध नभएको	
३	३२५	१	०	०	३२६
४	१०२	०	०	०	१०२
५	५०७	६	१	०	५१४
६	२५	१	१	०	२७
७	८४	१	५	०	९०
८	३२	१२	०	०	४४
९	२६२	२	०	०	२६४
१०	३०	०	०	०	३०
११	२२	६	०	०	२८
जम्मा	**१८८६**	**३७**	**११**	**०**	**१९३४**

श्रोत: घरपरिवार सर्भेक्षण, २०७६

५.२.१३ नून प्रयोग सम्बन्धी विवरण

नगर क्षेत्रका सबै घरपरिवरमा आयोडिनयुक्त नूनको प्रयोग हुने गरेको तथ्य यस घरपरिवार सर्वेक्षण २०७६ ले देखाएको छ ।

५.२.१४ परिवार नियोजनका साधन प्रयोग

परिवार नियोजनका साधनको प्रयोगको स्थिति हेर्दा स्थाई साधन प्रयोग गर्ने १०.१२ प्रतिशतले स्थाई परिवार नियोजन गरेको र ३४.६८ प्रतिशत जनसंख्याले अस्थाई साधन प्रयोग गर्ने गरेको देखिन्छ । यससम्बन्धी वडागत विवरण देहायको तालिकामा प्रस्तुत गरिएको छ ।

*तालिका ८५: **परिवार नियोजनका साधन प्रयोग गर्ने घरपरिवार विवरण***

वडा नं.	परिवार नियोजनको साधनको प्रयोगका आधारमा जनसंख्या			
	स्थाई साधन प्रयोग गर्ने	अस्थाइ साधन प्रयोग गर्ने	प्रयोग नगर्ने	जम्मा
१	६७६	१२५४	३१४७	५०७७
२	२११	१८२३	६८२	२७१६
३	८४५	४९९	३०८०	४४२४
४	९४	२४६८	६५४	३२१६
५	१४२२	२२५४	१४७७	५१५३
६	१६२	२३४४	५७६	३०८२
७	११	४५३	११३७	१६०१
८	५	४८	२५३०	२५८३
९	३३	४२१	३५५०	४००४
१०	७९	१५६	१५११	१७४६
११	२००	१०९१	२०४३	३३३४
जम्मा	**३७३८**	**१२८११**	**२०३८७**	**३६९३६**
प्रतिशत	**१०.१२**	**३४.६८**	**५५.२०**	**१००.००**

श्रोत: घरपरिवार सर्भेक्षण, २०७६

श्रोत नक्शा नं. ५: स्वास्थ्य संस्थाहरू

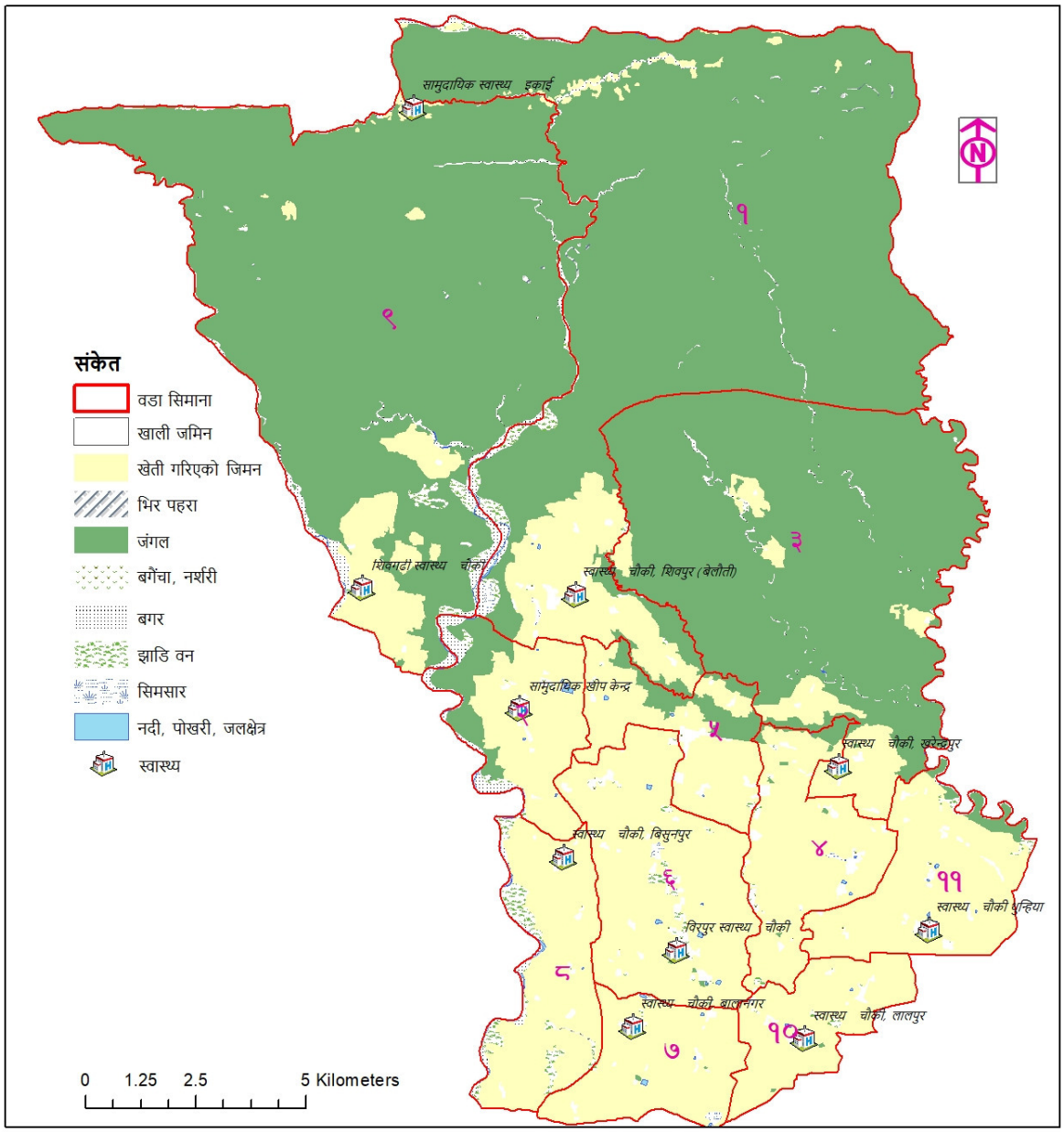

श्रोत: स्थानीय स्रोत नक्शांकन सर्भेक्षण, २०७६

५.३ खानेपानी तथा सरसफाई

५.३.१ खानेपानीको श्रोतको आधारमा घरपरिवार

माथिल्लो चुरे वा पहाडी क्षेत्र बाहेक यस क्षेत्रमा भूमिगत पानी नै खानेपानीको श्रोतको रुपमा रहेको छ । भुमिगत पानीलाई घरमै नाला वनाएर खानेपानीको उपयोग गर्ने घरपरिवार ११७६९ वा ८६.८ प्रतिशत रहेको छ भने सार्वजनिक धाराबाट खानेपानी उपयोग गर्ने घरपरिवार ८.८६ प्रतिशत रहेको छ । सावर्जनिक धाराबाट र डिप

बोरिङ्गको खानेपानी उपयोग गर्ने घरपरिवार क्रमशः ०.६३ र ०.१८ प्रतिशत रहेको छ । विभिन्न श्रोतअनुसार खानेपानी उपयोग गर्ने घरपरिवार सम्बन्धी वडागत विवरण देहाय बमोजिम रहेको छ ।

तालिका ८६: खानेपानीको श्रोतको आधारमा घरपरिवार

वडा नं.	खानेपानीको श्रोत्र अनुसार घरपरिवार संख्या							
	पाइप घारा कम्पाउण्डमा	सार्वजनिक धारा	डिप वोरिङ	घरमै ट्युबेल	ढाकिएको इनार	नढाकिएको इनार	अन्य	जम्मा
१	८	१३४	२८	१७५१	३	०	०	१९२४
२	०	०	४८	८८३	०	०	०	९३१
३	३	१	०	१५३८	२	०	०	१५४४
४	९	३	०	११५१	२	०	१	११६६
५	५२६	०	४	१६८२	२	०	६	२२२०
६	०	७८	५	९७१	७	१	०	१०६२
७	०	५	०	५८४	०	०	०	५८९
८	०	०	०	८४८	३	०	०	८५१
९	६५३	६५	०	६४७	०	०	०	१३६५
१०	०	९	०	७५२	३	०	०	७६४
११	२	१७५	०	९६२	३	०	०	११४२
जम्मा	**१२०१**	**४७०**	**८५**	**११७६९**	**२५**	**१**	**७**	**१३५५८**
प्रतिशत	**८.८६**	**३.४७**	**०.६३**	**८६.८०**	**०.१८**	**०.०१**	**०.०५**	**१००**

श्रोत: घरपरिवार सर्भेक्षण, २०७६

५.३.२ शौचालय प्रयोगको अवस्था

कूल १३५५८ घरपरिवार मध्ये ६४७९ वा ४७.७९ प्रतिशत घरपरिवारमा सामान्य शौचालय रहेको छ भने ४४.७६ घरपरिवारमा फल्स भएको शौचालय रहेको देखिन्छ । हाल सम्म पनि शौचालय नभएको घरपरिवार संख्या १४९४ वा ११.०२ प्रतिशत घरपरिवार रहेको छ । यससम्बन्धी वडागत विवरण देहाय बमोजिम रहेको छ ।

तालिका ८७: शौचालय प्रयोगको अवस्था

वडा नं.	शौचालयको अवस्था अनुसार घरपरिवार संख्या			जम्मा
	सौचालय नभएको	फल्स भएको सौचालय	सामान्य	
१	११६	१३५८	५०५	१९२४
२	१३	३२	८८६	९३१
३	११४	११४४	५३८	१५४४
४	१८६	३८८	५९३	११६६
५	५९	१४५४	७४६	२२२०
६	५५६	४८८	४१	१०६२
७	१०७	२०४	२७८	५८९
८	१४३	२०५	५०४	८५१
९	११९	१०८	११३८	१३६५
१०	१५	१७	७३२	७६४
११	६६	६७०	५१८	११४२
जम्मा	**१४९४**	**६०६८**	**६४७९**	**१३५५८**
प्रतिशत	**११.०२**	**४४.७६**	**४७.७९**	**१००.००**

श्रोत: घरपरिवार सर्भेक्षण, २०७६

५.३.३ सार्वजनिक शौचालय तथा ढल सम्बन्धी विवरण

नगरपालिकाको बालापुर चोक र चन्द्रौटा हाट बजारमा सार्वजनिक शौचालय रहेको छ भने नगरपालिकाको कुनै पनि स्थानमा ढल निर्माण गरिएको देखिदैन् । यससम्बन्धी विवरण देहाय बमोजिम रहेको छ ।

तालिका ८८: सार्वजनिक शौचालय तथा ढल सम्बन्धी विवरण

वडा नम्बर	सार्वजनिक सौचालय रहेको स्थान	ढल रहेको टोल र मिटर
२	बालापुर चोक	ढल नरहेको
५	चन्द्रौटा हाट बजार	ढल नरहेको

श्रोत: समुह छलफल, २०७६

५.४ महिला, वालवालिका तथा सामाजिक समावेशिकरण

यस शिर्षकमा महिला, बालबालिका तथा सामाजिक समावेशिकरणसँग सम्बन्धीत बालबालिकाहरुको अवस्था, बाल क्लब तथा सामाजिक सुरक्षा वृत्तीको अवस्थाका बारेमा प्रस्तुत गरिएको छ ।

५.४.१ बाल क्लबको विवरण

नगरपालिका भित्र सामुदायिक बाल क्लवहरुको कुल संख्या ७२ रहेको छ । यी क्लबहरुमा १२१८ बालक र १०५५ बालिका गरी कुल २२७३ जनस सदस्यका रुपमा रहेका छन् । वडागत रुपमा हेर्दा सबैभन्दा उच्च संख्यामा वडा नं. १० र ११ मा १० वटा बाल क्लबहरु रहेका छन् भने सबैभन्दा न्यून संख्यामा वडा नं. ३ मा ३ वटा रहेको देखिन्छ । यस सम्बन्धी विस्तृत विवरण **अनुसूची २१** मा प्रस्तुत गरिएको छ । वडागत रुपमा संक्षिप्त विवरण देहायको तालिकामा प्रस्तुत गरिएको छ ।

तालिका ८९: बाल क्लबको विवरण

वडा नं.	वाल क्लव संख्या	सदस्य संख्या		
		वालक	वालिका	जम्मा
१	५	९३	१३२	२२५
२	४	८१	८९	१७०
३	३	३६	५०	८६
४	७	१३३	१०२	२३५
५	३	५८	४१	९९
६	७	८७	६६	१५३
७	८	१२८	४६	१७४
८	८	९७	६०	१५७
९	७	९४	१३२	२२६
१०	१०	१९४	१५२	३४६
११	१०	२१७	१८५	४०२
जम्मा	**७२**	**१२१८**	**१०५५**	**२२७३**

श्रोत: समूह छलफल तथा जानकार व्यक्ति अन्तरवार्ता, २०७६

५.४.२ बाल विवाहको अवस्था

विगत ३ वर्ष भित्र बाल विवाहको अवस्था हेर्दा २० वर्ष मुनिका विवाहित बालबालिका वा युवायुवतीहरुको संख्या १६०७ रहेको देखिन्छ । जसमध्ये बालक वा युवाको संख्या १११७ जना रहेको छ भने बालिका वा युवती ४९० रहेका

छ । वडागत रुपमा हेर्दा वडा नं. १ मा सबैभन्दा उच्च संख्यामा २२४ जनाको वाल विवाह भएको देखिन्छ भने सबैभन्दा न्यून संख्यामा वडा नं. ७ मा ३४ जना रहेको छ । बाल विवाहको अवस्थासम्बन्धी वडागत विवरण देहाय बमोजिम रहेको छ ।

तालिका ९०: बाल विवाहको अवस्था

वडा नं.	विगत तीन वर्षमा वाल विवाह भएका बालबालिका वा युवायुवती संख्या (२० वर्ष मूनिका बालबालिका)		
	बालक वा युवा	बालिका वा युवती	जम्मा
१	१४०	८४	२२४
२	९१	३२	१२३
३	१३९	५६	१९५
४	१०३	३३	१३६
५	११८	४९	१६७
६	११४	५३	१६७
७	२२	१२	३४
८	९३	५०	१४३
९	१४४	५६	२००
१०	३५	११	४६
११	११८	५४	१७२
जम्मा	**१११७**	**४९०**	**१६०७**

श्रोत: घरपरिवार सर्भेक्षण, २०७६

५.४.३ बालश्रमको अवस्था

नगरपालिका क्षेत्र भित्र बाल १६ वर्ष मुनिका वालश्रमिकको संख्या १७ जना रहेको छ । जसमध्ये घरायसी काममा १० जना, होटलमा १ जना, पसल वा उद्योगमा २ जना र अन्य क्षेत्रमा ४ जना रहेका छन् । वालश्रमिक मध्ये १३ जना विद्यालय जाने गरेका छन् भने ४ जना विद्यालय शिक्षाबाट बञ्चित रहेका छन् । बालश्रमको अवस्थासम्बन्धी वडागत विवरण देहाय बमोजिम रहेको छ ।

तालिका ९१: बाल श्रमको अवस्था

वडा नं.	बालश्रमिक रहेका घरपरिवार संख्या	कामको आधारमा बालश्रमिकको संख्या					वालश्रमिकको विद्यालयमा पहुँच	
		घरायसी काममा	होटलमा	पसल उद्योग	अन्य	जम्मा	विद्यालय जाने	विद्यालय नजाने
१	२	१	१	०	०	२	१	१
२	१	०	०	१	०	१	०	१
३	२	१	०	०	१	२	१	१
४	०	०	०	०	०	०	०	०
५	२	०	०	०	२	२	२	०
६	१	१	०	०	०	१	०	१
७	०	०	०	०	०	०	०	०
८	०	०	०	०	०	०	०	०
९	०	०	०	०	०	०	०	०
१०	०	०	०	०	०	०	०	०
११	९	७	०	१	१	९	९	०
जम्मा	**१७**	**१०**	**१**	**२**	**४**	**१७**	**१३**	**४**

श्रोत: घरपरिवार सर्भेक्षण, २०७६

५.४.४ सामाजिक सुरक्षा वृत्तीको अवस्था

नगरपालिकाले जेष्ठ नागरिक, जेष्ठ नागरिक दलित, एकल महिला, विधवा, लोपउन्मुख आदिवासी, पूर्ण अपांगता, अति अशक्त, बालबालिका सुरक्षा, जेष्ठ नागरिक औषधी उपचार भत्ता वार्षिक रुपमा करिव २ करोड ९५ लाख भन्दा बढी उपलब्ध गराउने गरेका छ। यससम्बन्धी वडागत विवरण देहाय बमोजिम रहेको छ।

*तालिका ९२: **सामाजिक सुरक्षा वृत्तीको अवस्था***

रकम रु. हजारमा

वडा नं.	ज्येष्ठ नागरिक भत्ता अन्य		ज्येष्ठ नागरिक भत्ता दलित		एकल महिला भत्ता		विधवा भत्ता		लोपोन्मुख आदिवासी /जनजाती		पूर्ण आपाङ्गता भत्ता		अति अशक्त आपाङ्गता भत्ता		बालबालिका सुरक्षा भत्ता दलित		ज्येष्ठ नागरिक औषधी उपचार भत्ता		जम्मा	
	संख्या	रकम	संख्या	रकम	संख्या	रकम	संख्या	रकम	संख्या	रकम	संख्या	रकम	संख्या	रकम	संख्या	रकम	संख्या	रकम	संख्या	रकम
१	३११	१२४४	२४	९६	२	८	२४८	९९२	०	०	७	५६	२२	५२.८	५२	८२.४	३२४	१२९६	६६६	३८२७.२
२	१२०	४८०	२१	८४	०	०	१०७	४२८	०	०	२	१६	७	१६.८	२१	३३.६	१२६	५०४	२७८	१५६२.४
३	२९९	११९६	३८	१५२	०	०	१४७	५८८	०	०	३	२४	१२	२८.८	६६	१०४.४	३११	१२४४	५६५	३३३७.२
४	२३१	९२४	५२	२०८	०	०	१४०	५६०	०	०	४	३२	१२	२८.८	४३	६६	२६१	१०४४	४८२	२८६२.८
५	२७२	१०८८	३०	१२०	०	०	२५६	१०२४	०	०	९	७२	१९	४५.६	४२	६७.२	२९२	११६८	६२८	३५८४.८
६	२३७	९४८	६५	२६०	०	०	११६	४६४	४	३२	३	२४	१३	३१.२	९०	१४१.६	२५९	१०३६	५२८	२९३६.८
७	११८	४७२	३५	१४०	०	०	७३	२९२	०	०	२	१६	११	२६.४	८५	१३०.४	१४०	५६०	३२४	१६३६.८
८	१९८	७९२	५६	२२४	०	०	८५	३४०	०	०	६	४८	९	२१.६	१६९	२६१.६	२२३	८९२	५२३	२५७९.२
९	१७८	७१२	५२	२०८	०	०	१६६	६६४	०	०	८	६४	१६	३८.४	६१	९४	१७७	७०८	४८१	२४८८.४
१०	१४८	५९२	३२	१२८	०	०	६५	२६०	०	०	१	८	६	१४.४	४४	७०	१४८	५९२	२९६	१६६४.४
११	२५१	१००४	६२	२४८	०	०	१२१	४८४	१	८	१४	११२	१६	३८.४	१३५	२१६	२५१	१००४	६००	३११४.४
जम्मा	**२३६३**	**९४५२**	**४६७**	**१८६८**	**२**	**८**	**१५२४**	**६०९६**	**५**	**४०**	**५९**	**४७२**	**१४३**	**३४३.२**	**८०८**	**१२६७.२**	**२५१२**	**१००४८**	**५३७१**	**२९५९४.४**

श्रोत: नगर कार्यपालिकाको कार्यालय, २०७६

५.४.५ लक्षित वर्ग संजाल तथा संस्थाको विवरण

नगरपालिका क्षेत्र नेपाल मगर संघ, बाल संरक्षण समिति, जनजागृति महिला समुह, शिवगढी महिला सञ्जाल, दलित निगरानी समुह, निगरानी समिति, नेपाल पिटडा वर्ग संघ र सरस्वती दवाव समूह गरी ८ वटा लक्षित वर्ग संजाल वा संस्था रहेका छन् । यससम्बन्धी विवरण देहाय बमोजिम रहेको छ ।

तालिका ९३: लक्षित वर्ग सञ्जाल तथा संस्थाको विवरण

क्र.सं.	संजालको नाम	सम्पर्क नं.
१	नेपाल मगर संघ	९८४३६००३९९
२	बाल संरक्षण समिति	९८२१९१८३९० / ९८४७१११७२४
३	जनजागृति महिला समुह	९८४७४८५१०८
४	शिवगढी महिला सञ्जाल	९८६७५२८०६८
५	दलित निगरानी समुह	९८१७४२७७५७
६	निगरानी समिति	९८६७१२५६८१
७	नेपाल पिछडा वर्ग	९८५७०५१२०१
८	सरस्वती दवाव समूह	९८५७०५१२०१

श्रोत: संस्थागत सर्वेक्षण, २०७६

५.४.६ घरेलु, लैंगिक तथा मानव बेचविखनका घटना विवरण

सुरक्षा निकाय र न्यायीक समितिको आधिकारीक अभिलेख अनुसार यस क्षेत्रमा २१ वटा घरेलु तथा लैंगिक हिंसाका घटना र १८ वटा मानव बेचविखनका घटना रहेका छन् । यससम्बन्धी विवरण देहाय बमोजिम रहेको छ ।

तालिका ९४: घरेलु तथा मानव बेचविखनका घटनाको विवरण

वडा नं.	घरेलु तथा लैंगिक हिंसाका घटना संख्या	मानव बेचविखनका घटना संख्या
१	१	४
२	०	०
३	०	१
४	०	१
५	०	८
६	०	२
७	२	०
८	७	१
९	१	१
१०	४	०
११	६	०
जम्मा	**२१**	**१८**

श्रोत: संस्थागत सर्भेक्षण, २०७६

५.४.७ लोपउन्मुख जातीको विवरण

नगरपालिका क्षेत्र भित्र रहेको लोपउन्मुख जाती पथ्थरकट्टा वडा नं. ८ मा ४ परिवार बसोवास गर्ने गरेको देखिन्छ भने जनसंख्या २९ रहेको छ ।

५.५ युवा तथा खेलकुद र मनोरञ्जन

५.५.१ व्यावसायिक खेलाडीको विवरण

नगरपालिकाको वडा नं. ९ मा मात्र ९ जना राष्ट्रिय र क्षेत्रियस्तरका खेलाडीहरु रहेको देखिन्छ। खेलाडी सम्बन्धी विवरण देहाय बमोजिमको तालिकामा प्रस्तुत गरिएको छ।

तालिका ९५: व्यवसायिक खेलाडीको विवरण

वडा नम्बर	खेलाडीको नाम	लिङ्ग	उमेर	खेलको नाम	खेलाडीको स्तर	पाएको सम्मान वा पुरस्कार
९	रामु सुनार	पुरुष	३०	कराते	राष्ट्रिय स्तर	रजत पदक
	राम कुमार चौधरी	पुरुष	२५	फुटबल	राष्ट्रिय स्तर	–
	राकेश पुन	पुरुष	२७	फुटबल	राष्ट्रिय स्तर	–
	दिल कुमार रोका	पुरुष	२७	फुटबल	जिल्ला स्तर	स्वर्ण पदक
	सन्दिप थारु	पुरुष	२५	फुटबल	राष्ट्रिय स्तर	–
	सन्दिप शाही	पुरुष	२७	फुटबल	क्षेत्रीय स्तर	–
	जोग बहादुर पुन	पुरुष	–	फुटबल	जिल्ला स्तर	–
	सरिता सुनार	महिला	–	कराते	राष्ट्रिय स्तर	–
	बिशाल रोका मगर	पुरुष	–	एथलेटिक्स	क्षेत्रीय स्तर	–

श्रोत: समूह छलफल तथा जानकार व्यक्ति अन्तरवार्ता, २०७६

५.५.२ युवा क्लब सम्बन्धी विवरण

यस नगरपालिका क्षेत्र भित्र ३६ वटा युवा क्लवहरु रहेका छन्। यस्ता क्लवहरु खेलकुद तथा युवा सशक्तिकरणका अतिरिक्त सामाजिक कार्यमा पनि संलग्न रहेको देखिन्छ। यी क्लवहरुमा ६२५ युवा र ६५५ युवती सदस्यका रुपमा आवद्ध रहेको देखिन्छ। जसअनुसार वडा नं. ९ मा सबैभन्दा उच्च संख्यामा ८ वटा क्लबहरु रहेका छन् भने वडा नं ७ र ८ मा सबैभन्दा न्युन संख्यामा एक एक वटा युवा क्लव मात्र रहेको दखिन्छ। यससम्बन्धी थप विवरणलाई विस्तृत रुपमा देहायको तालिकामा प्रस्तुत गरिएको छ।

तालिका ९६: युवा क्लव सम्वन्धी विवरण

क्र.सं.	युवा क्लवको नाम	ठेगाना	सदस्य संख्या संख्या		मुख्य कार्य
			युवा	युवती	
१	जन आदर्श युवा क्लब	शिवराज १, शिवपुर	१५	१५	खेलकुद तथा युवा सशक्तिकरण
२	जय बुद्ध सामाजिक युवा क्लब	शिवराज १, बेलौती	१५	१५	खेलकुद तथा युवा सशक्तिकरण
३	ग्रिन भिजन युवा क्लब	शिवराज १, बनकटवा	१५	१५	खेलकुद तथा युवा सशक्तिकरण
४	शिवशक्ति युवा क्लब	शिवराज १, कलौनी	१५	१५	खेलकुद तथा युवा सशक्तिकरण
५	भुपू आर्मी युवा क्लब	शिवराज १, कलौनी	२२	२२	खेलकुद तथा युवा सशक्तिकरण
६	कञ्चन डंगोरिया युवा क्लब	शिवराज १, करहिया	४२	१८	खेलकुद तथा युवा सशक्तिकरण
७	सुर्योदय युवा क्लब	शिवराज १, करहिया	२५	१५	खेलकुद तथा युवा सशक्तिकरण
८	नवज्योति युवा क्लब	शिवराज २, हल्लानगर	२०	२२	सामाजिक कार्यमा सहयोग
९	मिलनशिल युवा क्लब	शिवराज २, मिलन चौक	१८	२४	खेलकुद तथा जनचेतामुलक कार्यक्रम संचालन
१०	न्यु आदर्श युवा क्लब	शिवराज २, मद्रहवा	२२	२५	सरसफाई तथा युवा सशक्तिकरण

क्र.सं.	युवा क्लवको नाम	ठेगाना	सदस्य संख्या संख्या		मुख्य कार्य
			युवा	युवती	
११	सनसाइन युवा क्लब	शिवराज २, असी बिगहा	२१	२६	जनचेतनामुलक कार्यक्रम संचालन
१२	न्यु समानता युवा क्लब	शिवराज २, बालापुर	२६	२२	युवा सशक्तिकरण तथा संघ संस्थासँग सहकार्य
१३	सिर्जनशिल युवा क्लब	शिवराज ३, खरेन्द्रपुर	५	८	जनचेतनामुलक कार्यक्रम संचालन
१४	देवीस्थान असल शासन युवा क्लब	शिवराज ३, बलुहवा	३०	२७	सांस्कृतिक कार्यक्रम तथा खेलकुद संचालन
१५	कायापलट युवा क्लब	शिवराज ३, खरेन्द्रपुर	२१	१३	युवा स्वरोजगार सम्बन्धी कार्यक्रम संचालन
१६	रजाऐ मुस्तफा युवा क्लब	शिवराज ४, चनई	०	४०	खेलकुद र सामाजिक कार्य
१७	खान क्रिकेट क्लब	शिवराज ४, चनई	०	२०	खेलकुद तथा युवा सशक्तिकरण
१८	राइजिङ स्टार युवा क्लब	शिवराज ५, चन्द्रौटा	१५	१५	खेलकुद तथा युवा सशक्तिकरण
१९	शान्ति श्रृजना युवा क्लब	शिवराज ५, उत्तर रहटकोल	०	२०	खेलकुद संचालन
२०	जागृति युवा क्लब	शिवराज ५, पुर्व रहटकोल	१०	१२	खेलकुद तथा जनचेतनामुलक कार्यक्रम संचालन
२१	बेस्ट फ्रेण्ड युवा क्लब	शिवराज ५, उत्तर रहटकोल	०	२०	खेलकुद तथा युवा सशक्तिकरण
२२	सरस्वती युवा क्लब	शिवराज ६, गौराभारी	०	२५	युवा सशक्तिकरण, र खेलकुद
२३	सहारा युवा क्लब	शिवराज ६, गौराभारी	१०	१०	जनचेतनामुलक कार्यक्रम संचालन
२४	जवाभारी युवा क्लब	शिवराज ७, जवाभारी	१०	१०	खेलकुद तथा युवा सशक्तिकरण
२५	सिद्धार्थ युवा क्लब	शिवराज ८, बिसुनपुर	२४	७	खेलकुद तथा युवा सशक्तिकरण
२६	सिर्जनशिल युवा क्लब	शिवराज ९, भगवानपुर	४३	३६	खेलकुद, युवा सशक्तिकरण र सामाजिक कार्य
२७	गोल्डेन स्टार युवा क्लब	शिवराज ९, बानियाभार	२५	२०	खेलकुद, युवा सशक्तिकरण र सामाजिक कार्य
२८	सुर्यमुखी युवा क्लब	शिवराज ९, बिजगौरी	२०	१५	खेलकुद, युवा सशक्तिकरण र सामाजिक कार्य
२९	साइनिङ स्टार युवा क्लब	शिवराज ९, रमुवादह	२५	२३	खेलकुद, युवा सशक्तिकरण र सामाजिक कार्य
३०	शिवगढी स्पोटिङ क्लब	शिवराज ९, तुरन्तपुर	१५	१५	खेलकुद तथा युवा सशक्तिकरण र स्वयंसेवा
३१	चिसापानी युवा क्लब	शिवराज ९, भोक्कर	२०	१५	खेलकुद तथा युवा सशक्तिकरण
३२	जनज्योति युवा क्लब	शिवराज ९, गहिंरा	२०	१२	खेलकुद, युवा सशक्तिकरण र सामाजिक कार्य
३३	सुर्यमुखी युवा क्लब	शिवराज ९, बिजगौरी	१५	१५	खेलकुद तथा युवा सशक्तिकरण
३४	शिवशक्ति युवा क्ल्ब	शिवराज १०, लालपुर	४	५	खेलकुद तथा युवा सशक्तिकरण
३५	लक्की नाइन युवा क्लब	शिवराज ११, मरजातपुर	४६	२४	बाल विवाह सम्बन्धी कार्यक्रम, स्वास्थ्य, खेदकुद
३६	सुर्योदय युवा क्लब	शिवराज ११, जामुनबगिया	११	१४	खेलकुद तथा युवा सशक्तिकरण
जम्मा			**६२५**	**६५५**	

श्रोत: समूह छलफल तथा जानकार व्यक्ति अन्तरवार्ता, २०७६

५.५.३ युवा सिर्जनशिलता, उद्यमशिलता र परिचालन विवरण

स्थानीयस्तरमा व्यवसायिक कृषिमा संलग्न युवा संख्या ६२ तथा उद्योगमा संलग्न युवा संख्या १०१ जना रहेको देखिन्छ । यससम्बन्धी वडागत विवरण देहाय बमोजिमको तालिकामा प्रस्तुत गरिएको छ ।

तालिका ९७: युवा सिर्जनशिलता, उद्यमशिलता र परिचालन विवरण

वडा नं.	स्थानीयस्तरमा व्यवसायिक कृषिमा संलग्न युवा संख्या	स्थानीयस्तरमा उद्योग व्यवसायमा संलग्न युवा संख्या
१	१७	१५
२	१०	०
३	७	७
४	०	०
५	८	९
६	३	१०
७	०	५०
८	०	२
९	१०	८
१०	३	०
११	४	०
जम्मा	**६२**	**१०१**

श्रोत: समूह छलफल तथा जानकार व्यक्ति अन्तरवार्ता, २०७६

५.५.४ खेल मैदान, पार्क, पिकनिक तथा मनोरञ्जन स्थल सम्बन्धी विवरण

यस नगरपालिका भित्र खेल मैदान, पिकनिक स्थल र मनोरञ्जन स्थल गरी कुल १५ वटा स्थानहरु रहेका छन् । यी स्थलहरुमा वार्षिक करिब ४७१००० सेवाग्राही तथा आगन्तुकहरु आउने गर्दछन् । यस्ता स्थलहरु वडा नं. ४, ६, ७, ८ र १० मा भने उपलब्ध नरहेको देखिन्छ । यससम्बन्धी वडागत विवरण देहाय बमोजिम रहेको छ ।

तालिका ९८: खेलमैदान, पार्क, पिकनिक तथा मनोरञ्जन स्थल सम्बन्धी विवरण

वडा नम्बर	स्थलको नाम	उपयोग	क्षेत्रफल/आकार (वर्ग मि.)	स्वामित्व	आम्दानी (वार्षिक रु)	सेवाग्राही/आगन्तुक संख्या (बार्षिक)
१	काफलखुट्टा	खेलकुद	१०१५८.६१५	सामुदायिक	०	०
	उमरी गुफा	पिकनिक	६७७२.४१	सामुदायिक	०	१०००००
२	मद्रहवा	खेलकुद	२७०८९.६४	सामुदायिक वन	०	०
३	देउराली मन्दिर	मनोरञ्जन	२०३१७.२३	मन्दिर	१३००००	३०००००
५	राष्ट्रिय मावि खेलमैदान	खेलकुद	१३५४४.८२	सामुदायिक	०	०
	शिवराज उद्यान	मनोरञ्जन	१३५४४.८२	सामुदायिक	०	०
९	पर्तापुर खेलमैदान	खेलकुद	१३५४४८.२	सामुदायिक	०	७०००
	चिरईघाट खेलमैदान	खेलकुद	१३५४४८.२	सामुदायिक	०	४०००
	रमुवादह खेलमैदान	खेलकुद	१३५४४८.२	सामुदायिक	०	५०००
	रमुवादह	मनोरञ्जन	२०३१७२.३	सामुदायिक	०	२२०००
	तुरुन्तपुर (चिरई खोला किनार)	मनोरञ्जन	१३५४४८.२	सामुदायिक	०	१००००
	चिसापानी	मनोरञ्जन	२७०८९.६४	सामुदायिक	०	३०००
	सुन्दरी डाँडा खेलमैदान	खेलकुद		सामुदायिक	०	०
	बानियाभार खेलमैदान	खेलकुद		सामुदायिक	०	०
	धान खोला पिकनिक स्पट	मनोरञ्जन		सामुदायिक	०	२००००

वडा नम्बर	स्थलको नाम	उपयोग	क्षेत्रफल/आकार (वर्ग मि.)	स्वामित्व	आम्दानी (वार्षिक रु)	सेवाग्राही/आगन्तुक संख्या (बार्षिक)
११	कोक्रहवा घाट	मनोरञ्जन	५०७९.३	सामुदायिक	०	०
जम्मा					१३००००	४७१०००

श्रोतः समूह छलफल तथा जानकार व्यक्ति अन्तरवार्ता, २०७६

५.६ कला, भाषा तथा संस्कृति

५.६.१ स्थानीय चाडपर्व, जात्रा र मेला

यस क्षेत्रमा मनाइने चाँडपर्व, जात्रा र मेला, स्थान, मनाउने समय र मुख्य विशेषता सम्बन्धी विवरण देहायको तालिकामा प्रस्तुत गरिएको छ ।

*तालिका ९९: **स्थानीय चाडपर्व, जात्रा र मेला***

मनाइने मुख्य चाडपर्व, जात्रा र मेला	स्थान	मनाउने समय	मुख्य विशेषता
तिज, कृष्णजन्माष्टमी, दशैँ, तिहार, छठ, माघी, फागुपुर्णिमा, शिवरात्री, राम नवमी, महर्रम, ईद, बकर ईद, रमादान, ल्होसार	शिवराज नपा-१	बैशाख, भदौ, असोज, कार्त्तिक, माघ, फाल्गुन, चैत्र	धार्मिक, ऐतिहासिक
माघी मेला र शिवरात्री मेला	शिवराज नपा-१, उमरी गुफा	माघ, फाल्गुन	धार्मिक, ऐतिहासिक
माघी मेला र शिवरात्री मेला	शिवराज नपा-१, धान खोला	माघ, फाल्गुन	धार्मिक, ऐतिहासिक
तिज, कृष्णजन्माष्टमी, दशैँ, तिहार, छठ, माघी, फागुपुर्णिमा, शिवरात्री, राम नवमी, महर्रम, ईद, बकर ईद, रमादान, ल्होसार	शिवराज नपा-२	बैशाख, भदौ, असोज, कार्त्तिक, माघ, फाल्गुन, चैत्र	धार्मिक, ऐतिहासिक
तिज, कृष्णजन्माष्टमी, दशैँ, तिहार, छठ, माघी, फागुपुर्णिमा, शिवरात्री, राम नवमी, महर्रम, ईद, बकर ईद, रमादान, ल्होसार	शिवराज नपा-३	बैशाख, भदौ, असोज, कार्त्तिक, माघ, फाल्गुन, चैत्र	धार्मिक, ऐतिहासिक
तिज, कृष्णजन्माष्टमी, दशैँ, तिहार, छठ, माघी, फागुपुर्णिमा, शिवरात्री, राम नवमी, महर्रम, ईद, बकर ईद, रमादान, ल्होसार	शिवराज नपा-४	बैशाख, भदौ, असोज, कार्त्तिक, माघ, फाल्गुन, चैत्र	धार्मिक, ऐतिहासिक
तिज, कृष्णजन्माष्टमी, दशैँ, तिहार, छठ, माघी, फागुपुर्णिमा, शिवरात्री, राम नवमी, महर्रम, ईद, बकर ईद, रमादान, ल्होसार	शिवराज नपा-५	बैशाख, भदौ, असोज, कार्त्तिक, माघ, फाल्गुन, चैत्र	धार्मिक, ऐतिहासिक
चन्द्रौटा कृषि, पर्यटन तथा औद्योगिक व्यापार महोत्सव	शिवराज नपा-५, चन्द्रौटा	मंसिर	मनोरञ्जन, व्यापार प्रर्वद्धन
माघी मेला	शिवराज नपा-५, समिति चोक	माघ	धार्मिक, ऐतिहासिक
तिज, कृष्णजन्माष्टमी, दशैँ, तिहार, छठ, माघी, फागुपुर्णिमा, शिवरात्री, राम नवमी, महर्रम, ईद, बकर ईद, रमादान, ल्होसार	शिवराज नपा-६	बैशाख, भदौ, असोज, कार्त्तिक, माघ, फाल्गुन, चैत्र	धार्मिक, ऐतिहासिक
तिज, कृष्णजन्माष्टमी, दशैँ, तिहार, छठ, माघी, फागुपुर्णिमा, शिवरात्री, राम नवमी, महर्रम, ईद, बकर ईद, रमादान, ल्होसार	शिवराज नपा-७	बैशाख, भदौ, असोज, कार्त्तिक, माघ, फाल्गुन, चैत्र	धार्मिक, ऐतिहासिक
रामलिला र शिवरात्री मेला	शिवराज नपा-७, लक्ष्मणपुर घाट	कार्त्तिक, फाल्गुन	धार्मिक, ऐतिहासिक
तिज, कृष्णजन्माष्टमी, दशैँ, तिहार, छठ, माघी, फागुपुर्णिमा, शिवरात्री, राम नवमी, महर्रम, ईद, बकर ईद, रमादान, ल्होसार	शिवराज नपा-८	बैशाख, भदौ, असोज, कार्त्तिक, माघ, फाल्गुन, चैत्र	धार्मिक, ऐतिहासिक

मनाइने मुख्य चाडपर्व, जात्रा र मेला	स्थान	मनाउने समय	मुख्य विशेषता
तिज, कृष्णजन्माष्टमी, दशैँ, तिहार, छठ, माघी, फागुपुर्णिमा, शिवरात्री, राम नवमी, महर्रम, ईद, बकर ईद, रमादान, ल्होसार	शिवराज नपा-९	बैशाख, भदौ, असोज, कार्त्तिक, माघ, फाल्गुन, चैत्र	धार्मिक, ऐतिहासिक
शिवरात्री मेला	शिवराज नपा-९, शिवगढी र रमुवादह	फाल्गुन	धार्मिक, ऐतिहासिक
तिज, कृष्णजन्माष्टमी, दशैँ, तिहार, छठ, माघी, फागुपुर्णिमा, शिवरात्री, राम नवमी, महर्रम, ईद, बकर ईद, रमादान, ल्होसार	शिवराज नपा-१०	बैशाख, भदौ, असोज, कार्त्तिक, माघ, फाल्गुन, चैत्र	धार्मिक, ऐतिहासिक
तिज, कृष्णजन्माष्टमी, दशैँ, तिहार, छठ, माघी, फागुपुर्णिमा, शिवरात्री, राम नवमी, महर्रम, ईद, बकर ईद, रमादान, ल्होसार	शिवराज नपा-११	बैशाख, भदौ, असोज, कार्त्तिक, माघ, फाल्गुन, चैत्र	धार्मिक, ऐतिहासिक
माघी मेला	शिवराज नपा-११, कक्रहवा घाट	माघ	धार्मिक, ऐतिहासिक

श्रोतः समूह छलफल तथा जानकार व्यक्ति अन्तरवार्ता, २०७६

५.६.२ धार्मिक तथा साँस्कृतिक स्थलको विवरण

नगरपालिका क्षेत्रमा धार्मिक स्थलका रुपमा १६६ वटा मन्दिर तथा २८ वटा मस्जिदको रहेका छन् । जसमध्ये वडा नं. १० मा सबैभन्दा उच्च संख्यामा २६ वटा र वडा नं. ३ मा सबैभन्दा न्युन संख्यामा ६ वटा मात्र रहेका छन् । यससम्बन्धी विस्तृत विवरण ***अनुसूची-२२*** मा प्रस्तुत गरिएको छ भने स्थानिक विषेशता रहेको विवरण देहायको नक्शामा प्रस्तुत गरिएको छ ।

श्रोत नक्शा नं. ६: धार्मिक स्थल

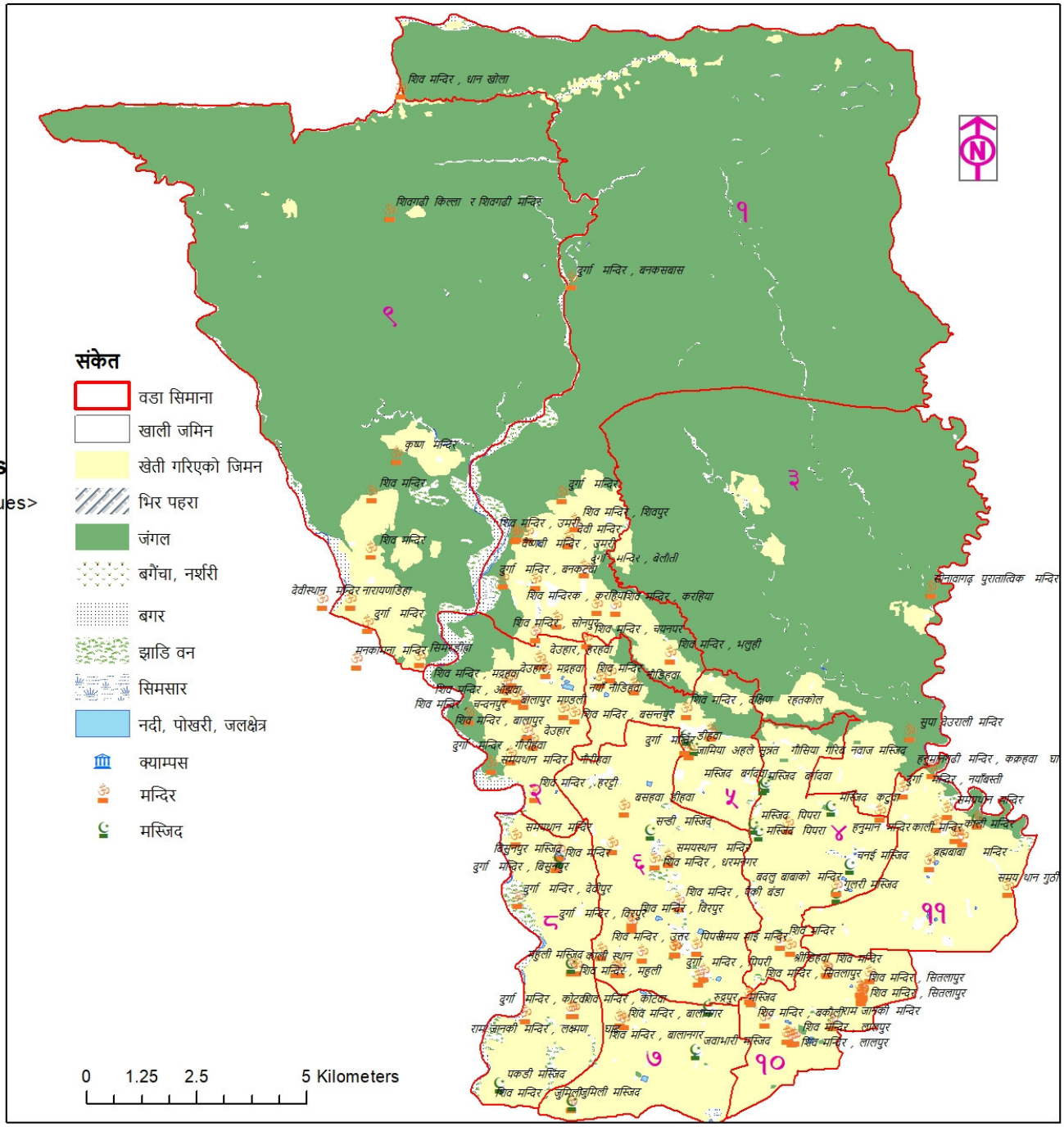

श्रोत: स्थानीय स्रोत नक्शांकन सर्वेक्षण, २०७६

परिच्छेद ६: वन तथा वातावरणीय स्थिति

यस परिच्छेदमा वन तथा वातावरण, जैविक विविधता, जलवायु परिवर्तन, विपद् व्यवस्थापन जस्ता विषय र क्षेत्र समावेस गरिएको छ ।

६.१ सामुदायिक वन सम्बन्धी विवरण

यस नगरपालिकाको कुल ११ वटा सामुदायिक वन, २ वटा साझेदारी, २ वटा वैज्ञानिक र एउटा संरक्षित गरी कुल १६ वटा वन क्षेत्रहरु रहेका छन् । यी वनहरुले ९६६० हेक्टर क्षेत्रफल ओगटेका छन भने औषतमा एउटा वनमा २९५९८ घरपरिवार समावेश रहेको देखिन्छ । यससम्बन्धी विस्तृत विवरण देहायको तालिकामा प्रस्तुत गरिएको छ ।

*तालिका १००: **वन सम्बन्धी विवरण***

वडा नं.	वनको नाम	वनको किसिम	वडा नं.	समेटेको घरधुरी	क्षेत्रफल (हे.)	संचिति दर (क्यू.मि./हे)	वन पैदावरको बार्षिक उत्पादन		
							काठ (क्यू.फि.)	दाउरा (भारी)	जडिबुटी (केजी)
१	एकिकृत सुहरी सामुदायिक वन	सामुदायिक	१	८९१	१९५	०	५१६५	२०३.७	०
२	टिकुलीगढ सामुदायिक वन	सामुदायिक	१	४१६	८२.६८	०	४२०	१२.५	०
३	शिवराज साझेदारी वन	साझेदारी	१	८६५२	१५०९	०	१८५००	७४४	०
४	मनकामना वैज्ञानिक वन	वैज्ञानिक	१	७००	३१.२५	०	८९५२	३६०	०
५	कञ्चन वैज्ञानिक वन	वैज्ञानिक	१	६१३	३००	०	४३८१	१९२.५	०
६	समयस्थान सामुदायिक वन	सामुदायिक	२	१०५	१५०	०	१९५.८	६.६५	०
७	कपिलवस्तु साझेदारी वन	साझेदारी	३	१५९४०	५०८७	०	३००००	४०००	०
८	देविस्थान सामुदायिक वन	सामुदायिक	३	२७६	१९०	०	१४७२	८७	०
९	चेननशील सामुदायिक वन	सामुदायिक	३	३००	३५०	०	८०००	१०००	०
१०	प्रभात सामुदायिक वन	सामुदायिक	९	२००	१४५	०	११५०	११२.५	०
११	चिसापानी सामुदायिक वन	सामुदायिक	९	३००	१९६	०	५३४०	२९३	०
१२	कल्याणकोट सामुदायिक वन	सामुदायिक	९	४५०	१९७.५	०	२८७१	१५००	०
१३	शिवगढी सामुदायिक वन	सामुदायिक	९	२०५	३३६.९	०	३८७८	२१२.५	०
१४	शिवशक्ति सामुदाकिय वन	सामुदायिक	९	३००	१९९.४	०	८५३१	६५३	०
१५	नमुना सामुदायिक वन	सामुदायिक	९	२५०	१७५	०	२१४५	२४.७	०
१६	शिवगढी संरक्षित वन	संरक्षित	९	०	५१५.६	०	०	०	०
जम्मा				**२९५९८**	**९६६०**	**०**	**१०१०००.८**	**९४०२**	**०**

श्रोत: संस्थागत सर्वेक्षण, २०७६

६.२ जैविक विविधता सम्बन्धी विवरण

उष्ण क्षेत्रमा पाइने जीव तथा वनस्पती पाइने यस क्षेत्रमा चराहरुमा मुख्य रुपमा मयुर, सुगा, परेवा, सारस, बकुल्ला, काग, वन कुखुरा, कालिज, पानी हाँस, गिद्ध, चिल, बाज, गडुल, चिबे आदी पाइन्छ भने बाघ, बँदेल, हरिण, मृग खरायो, निलगाई, फ्याउरो जस्ता जनावर र साल, सिमल, आँप, सिसौ जस्ता वनस्पती मुख्य रुपमा पाइने गर्दछ। यस सम्बन्धी विवरण देहायको तालिकामा प्रस्तुत गरिएको छ।

*तालिका १०१: **जैविक विविधता सम्बन्धी विवरण***

चराचुरुङ्गी	जंगली जनावर	बोटबिरुवा तथा जडीबुटी
मयुर, सुगा, परेवा, सारस, बकुल्ला, काग, वन कुखुरा, कालिज, पानी हाँस, गिद्ध, चिल, बाज, गडुल, चिबे	बंदेल, हरिण, मृग, जरायो, खरायो, दुम्सी, भालु, ब्वाँसो, लक्कड बाघ, स्याल, फ्याउरो, बाँदर, निलगाई	मौह्वा, आँप, सिमल, सिसौँ, सगुन, अमला, लिची, आरु, अम्बा, गुल्लर, खैर, कर्माटीकुँई, रोईनी, अम्रिसो, सिकाकाई, चिउरी

श्रोत: समुह छलफल तथा जानकार अन्तरवार्ता, २०७६

६.३ जलश्रोत सम्बन्धी विवरण

भूमिगत जलश्रोतलाई दैनिक उपयोगका रुपमा प्रयोग हुँदै आएको यस क्षेत्रमा नदी, खोला र सिमसार क्षेत्र समेत रहेका छन्। सुरही नदी, सुकवेल नदी, बेल नदी लगायतका नदी, १९ पोखरी र २ वटा सिमसार क्षेत्र रहेको देखिन्छ। यससम्बन्धी विवरण देहायको तालिकामा प्रस्तुत गरिएको छ।

*तालिका १०२: **जलश्रोत सम्बन्धी विवरण***

क्र.सं.	जलश्रोतको नाम	वडा नम्बर	ठेगाना	उपयोगको अवस्था
क	**नदि तथा खोला**			
१	सुरही खोला	१	शिवराज नपा १, उमरी, बनकटवा, सोनपुर, दोबाटा, बनकसबासा	सिचाई
२	जवइ खोला	१	शिवराज नपा १, चैनपुर	सिचाई
३	कँहारा खोला	१	शिवराज नपा १, करहिया, भलुही, काफलखुट्टा	सिचाई
४	सुरही खोला	२	शिवराज नपा २, मद्रहवा, हल्लानगर, हरहटी	बालुवा, गिट्टी
५	जवइ खोला	३	शिवराज नपा ३, खरेन्द्रपुर	सिचाई
६	जवइ खोला	५	शिवराज नपा ५, नौडिहवा	सिचाई र गाइवस्तु पानी पिलाउन
७	गडगौरा खोला	६	शिवराज नपा ६, कुदरबेटवा, बन्डापैकी, धर्मनगर	सिचाई
८	बिलरहवा खोला	६	शिवराज नपा, ६ कुदरबेटवा, मजगवा, बिरपुर, गौराभारी, मोतीनगर	सिचाई
९	गन्धैली खोला	७	शिवराज नपा ७, बालानगर, निबिहवा, नौगजवा, जुमिली	सिचाई
१०	सत्गैया खोला	७	शिवराज नपा ७, नौगजवा, जुमिली	सिचाई
११	सुरही खोला	८	शिवराज नपा ८, बिसुनपुर, देवीपुर, महुली, बिलरहवा, पकडी, पटपर	सिचाई र गाइवस्तु पानी पिलाउन
१२	सुरही खोला	९	शिवराज ९, सबै गाउँ	बालुवा, गिट्टी, ढुङ्गा
१३	चिरई खोला	९	शिवराज ९, तरुन्तपुर, अञ्चलपुर, भगवानपुर, भोक्कर, नयाँबस्ती, सुन्दरीडाँडा, दश नम्बर	सिचाई, बालुवा, गिट्टी, ढुङ्गा
१४	भक्रम खोला	९	शिवराज ९, रमुवादह, बिजगौरी	बालुवा, गिट्टी, ढुङ्गा
१५	धान खोला	९	शिवराज ९, धानखोला	बालुवा, गिट्टी, ढुङ्गा
१६	सुख्खा खोला	९	शिवराज ९, धानखोला	बालुवा, गिट्टी, ढुङ्गा

क्र.सं.	जलश्रोतको नाम	वडा नम्बर	ठेगाना	उपयोगको अवस्था
१७	कञ्चनिया नदी	१०	शिवराज नपा १०, बकौली, लालपुर, गब्बापुर, सितलापुर, श्रीन्डिहवा, इस्लामनगर	सिचाई
१८	बेल नदी	११	शिवराज नपा ११, सेमरी, भदोखर, जामुनबगिया, कुसहवा, बनकट्टी	सिचाई र गाइवस्तु पानी पिलाउन
१९	जवई खोला	११	नयाँबस्ती, सेमरी, भदोखर, जामुनबगिया	सिचाई
ख	**मुख्य पानी मुहान**			
१	जवई खोला	१	शिवराज नपा १, चैनपुर	सिचाई (मौशमी)
ग	**सिमसार क्षेत्र**			
१	चिसापानी सिमसार क्षेत्र	९	शिवराज नपा ९, शिवगढी	गाइवस्तु पानी पिलाउन
२	दुन्दुर सिमसार क्षेत्र	९	शिवराज नपा ९, शिवगढी	गाइवस्तु पानी पिलाउन

श्रोतः समुह छलफल तथा जानकार अन्तरवार्ता, २०७६

६.४ ताल तथा पोखरी सम्बन्धी विवरण

यस नगरपालिका भित्र कुल २७ वटा सार्वजनिक ताल तथा पोखरीहरु रहेको देखिन्छ। यस्ता ताल तथा पोखरी वडा नं. ७ बाहेक सबै वडाहरुमा उपलब्ध रहेको पाइन्छ। यससम्बन्धी वडागत विवरण देहाय बमोजिम रहेको छ।

तालिका १०३: ताल तथा पोखरी सम्बन्धी विवरण

वडा नं.	वडा भित्रका ताल तथा पोखरीको नाम	संख्या
१	सोनपुर पोखरी, करैया पोखरी, भलुही पोखरी	३
२	ओझवा ताल	१
३	भितरीया ताल, कटुवा पोखरी	२
४	पटाव पोखरी, डकहिया पोखरी, बर्गदवा पोखरी	३
५	खैरी पोखरी, रहटकोल पोखरी	२
६	मोतीनगर पोखरी, बिरपुर पोखरी, धर्मनगर पोखरी, कुदरबेटुवा पोखरी	४
८	विसुनपुर पोखरी, तिनपेडवा पोखरी, पकडी पोखरी	३
९	भगवानपुर ताल, टिकुईयाँ मरैया ताल, महरा ताल	३
१०	जमरा पोखरी, सितलापुर पोखरी (पश्चिम), सितलापुर गडहा पोखरी, गंगाडिहवा पोखरी	४
११	सडवा पोखरी, जामुनबगिया पोखरी	२
जम्मा		**२७**

श्रोतः समुह छलफल तथा जानकार अन्तरवार्ता, २०७६

श्रोत नक्शा नं. ७: जलश्रोत तथा जलप्रवाह

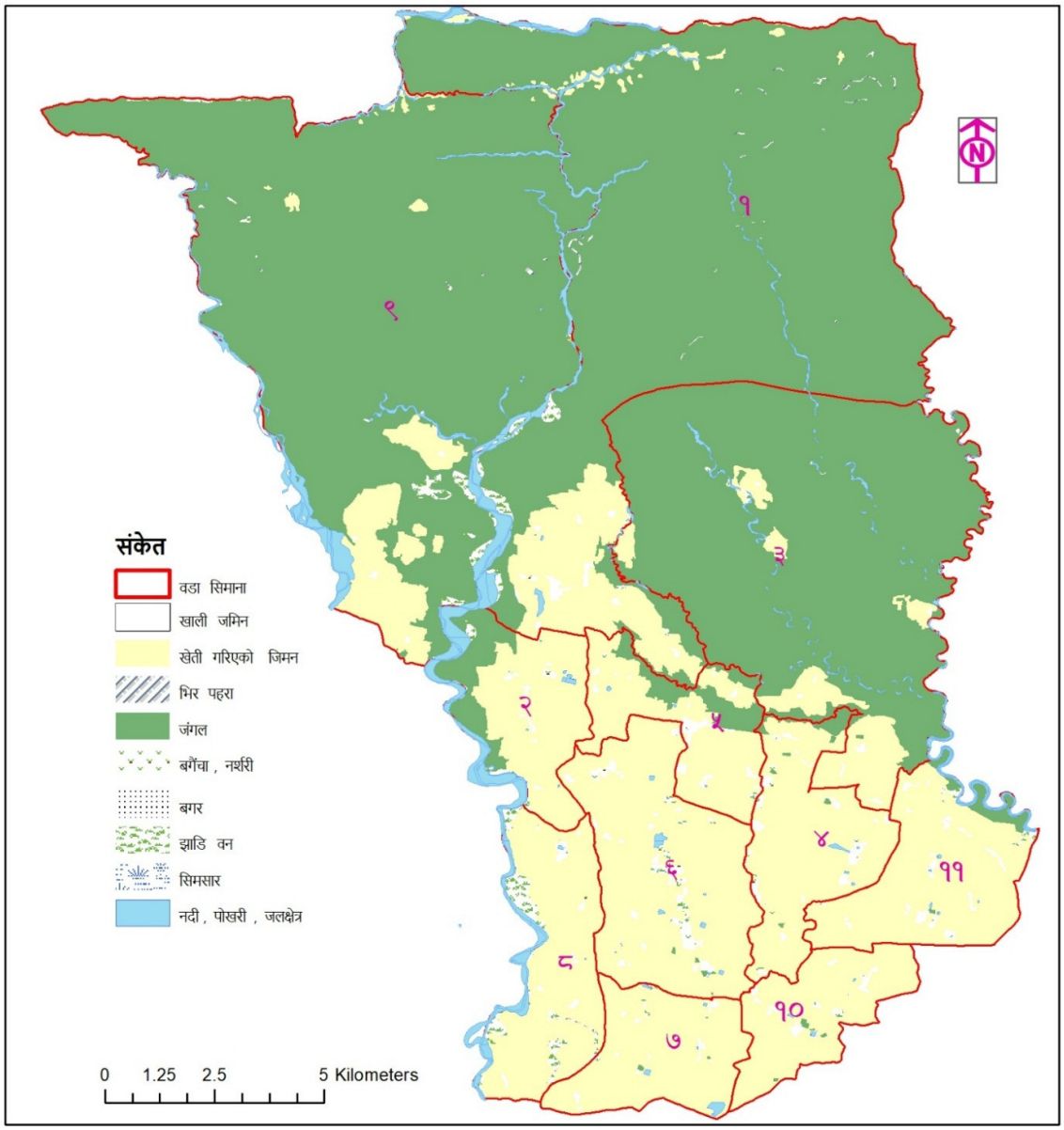

श्रोत: स्थानीय स्रोत नक्शांकन सर्वेक्षण, २०७६

६.५ विपद् जोखिम तथा व्यवस्थापन

यस नगरपालिका क्षेत्रमा विपद जोखिम तथा व्यवस्थापनका दृष्टिकोणमा जोखिमपूर्ण रहेको पाइन्छ । यहाँ जलजन्य प्रकोपका साथै मानवीय क्षति भएको देखिन्छ ।

६.५.१ विपद्को प्रभाव

मध्य तराई अन्तरगतको यस नगरपालिकामा जलवायु उत्पन्न विपदहरुमा प्रमुख रुपमा खडेरी, महामारी, शितलहतर, असिना, हावाहुरी र बाढी आदी रहेका छन् । यस मध्ये खडेरीको प्रभाव सवभन्दा बढी, दोश्रो र तेश्रोमा महामारी

तथा शितलहर रहेको छ भने प्रभावका हिसावले बाढी छैटौं स्थानमा देखिएको छ। यससम्बन्धी विवरणलाई देहायको तालिकामा प्रस्तुत गरिएको छ।

तालिका १०४: विपद्को प्रभाव

प्रकोप/विपद	प्रभाव अनुसार घरपरिवार			
	असर रहेको (%)	देखिएको तर प्रभाव नभएको (%)	विपद नभएको (%)	जम्मा
खडेरी	६८.१०	३०.५४	१.३६	१००.००
वनडँडेलो	०.०	१.११	९८.८९	१००.००
आगलागी	५.२१	३६.९९	५७.८०	१००.००
बाढी	१०.५८	७२.१४	१७.२८	१००.००
जलमग्नता	२.५५	२३.४३	७४.०२	१००.००
हावाहुरी	२२.२५	२५.१९	५२.५७	१००.००
चट्याङ	७.२४	२२.२९	७०.४७	१००.००
असिना	२८.६१	३६.१३	३५.२६	१००.००
भारी बर्षा	०.७०	४२.१७	५७.१३	१००.००
खण्ड बर्षा	६.६८	२८.७७	६४.५५	१००.००
भूक्षय	०.००	०. ००	१००.००	१००.००
तातो हावा वा लु	०.००	१.४८	९८.५२	१००.००
शितलहर	४३.६१	३६.१७	२०.२१	१००.००
महामारी तथा किटाणु	६३.९७	१८.८२	१७.२१	१००.००

श्रोत: राष्ट्रिय जलवायु परिवर्तन प्रभाव प्रतिवेदन, २०१६

६.५.२ जोखिमयुक्त क्षेत्रको विवरण

यस नगरपालिकाको वडा नं. ३, ४ र ७ बाहेक सबै वडाहरुमा विपद्को प्रभाव पर्ने गरेको देखिन्छ। विपद्बाट प्रभावित टोल वा बस्तीको स्थिति हेर्दा यहाँका ४२ स्थान विभिन्न खालका विपद्का कारण ग्रसित रहेको छ। वडागत विपद ग्रस्त क्षेत्रको जानकारी देहाय बमोजिम रहेको छ।

तालिका १०५: विपद् ग्रस्त क्षेत्रको विवरण

वडा नं.	विपद् ग्रस्त क्षेत्र	विपद् ग्रस्त क्षेत्रको नाम
१	८	धानखोला, चोर खोला, सोनपुर, चैनपुर, भलुही, उमरी, वनकटवा, करैया
२	४	मदरहवा, हल्लानगर, गौरिया, हरहटी
३	०	नरहेको
४	०	नरहेको
५	६	सहज टोल, फुलबारी टोल, बालापुर मोड, गणेश टोल, प्रगती टोल, खसी बजार
६	७	गडगौडा, धर्मनगर, पैकीबन्दा, सन्डी, कुदरबेटुवा, पिपरी दक्षिणडिह, गौराभारी
७	०	नरहेको
८	५	देवीपुर, बिलरहवा, पकडी, पटपर, विसुनपुर
९	७	दश नम्बर, रमुवादह, बानियाभार, चमरबोझिया, धान खोला, अञ्चलपुर, तुरुन्तपुर
१०	३	बकौली, गव्बापुर, लालपुर
११	२	जमुनबगिया, बनकट्टी टोल
जम्मा	४२	

श्रोत: समूह छलफल तथा जानकार व्यक्ति अन्तरवार्ता, २०७६

६.५.३ जोखिमयुक्त (संवेदनशिल) स्थानमा बसोबास गरेका परिवार विवरण

नगरपालिकाको विभिन्न स्थानमा गरी १६३५ घरपरिवार विपद् जोखिमका दृष्टिकोणले संवेदनशील स्थानमा बसोबास गर्ने गरेको देखिन्छ । जस अनुसार नदि कटानबाट १२४२ र बाढीबाट २७१ घरपरिवार जोखिमयुक्त स्थानमा रहेका छन् । सम्भावित जोखिमयुक्त स्थानमा बसोबास गर्ने वडागत वस्ती र घरपरिवार सम्बन्धी विवरण देहाय अनुसार रहेको छ ।

तालिका १०६: जोखिमयुक्त (संवेदनशिल) स्थानमा बसोबास गरेका परिवार विवरण

वडा नम्बर	जोखिमयुक्त स्थान	घरपरिवार संख्या					
		पहिरो	नदि कटान	बाढी	अति भिरोलो	अन्य	जम्मा
१	धानखोला	१	२६	११	१७	०	५५
	दश नम्बर	१८	१७	०	१४	०	४९
	उमरी	०	२००	०	०	०	२००
	बनकटवा	०	१८५	०	०	०	१८५
	चोर खोला	२	१७	०	३	०	२२
	दोबाटा	१७	०	०	९	०	२६
२	मद्रहवा	०	०	०	०	१	१
	हल्लानगर	०	१५	०	०	०	१५
	गौरिया	०	६	०	०	०	६
	हरहटी	०	२९	०	०	०	२९
३	हजवा	०	२५	०	०	०	२५
	मैनार	०	७	०	०	०	७
	भितरिया	०	१५	०	०	०	१५
५	सहज टोल	०	०	२५	०	०	२५
	फुलवारी टोल	०	०	२०	०	०	२०
	बालापुर मोड	०	०	१५	०	०	१५
	गाणेश टोल	०	०	२५	०	०	२५
	प्रगती टोल	०	०	२५	०	०	२५
६	गडगौरा	०	१०	१५	०	०	२५
	धर्मनगर	०	३०	२०	०	०	५०
	पैकीबन्डा	०	५०	१५	०	०	६५
	सन्डी	०	२०	२०	०	०	४०
	कुदरबेटवा	०	८	२०	०	०	२८
८	बिलरहवा	०	२०	०	०	०	२०
	पटपर	०	१५	०	०	०	१५
	देवीपुर	०	३०	२०	०	०	५०
	महुली	०	०	४०	०	०	४०
	बिसुनपुर	०	४०	०	०	०	४०
	पकडी	०	३०	०	०	०	३०
९	दश नम्बर	०	९४	०	०	०	९४
	रमुवादह	०	८७	०	०	०	८७
	शिवगढी	०	०	०	८	०	८
	धान खोला	०	७	०	३०	०	३७
	बानियाभार	०	२०	०	०	०	२०

वडा नम्बर	जोखिमयुक्त स्थान	घरपरिवार संख्या					
		पहिरो	नदि कटान	बाढी	अति भिरोलो	अन्य	जम्मा
	कल्याणकोट	०	०	०	२	०	२
	चमरबोझिया	०	१५	०	०	०	१५
१०	बकौली	०	२५	०	०	०	२५
	गब्बापुर	०	१७	०	०	०	१७
	लालपुर	०	७	०	०	०	७
	इस्लामनगर	०	१०	०	०	०	१०
११	कक्रहवा	०	४०	०	०	०	४०
	सेमरी	०	६०	०	०	०	६०
	जामुनबगिया	०	१५	०	०	०	१५
	भदोखर	०	४०	०	०	०	४०
	कुसहवा टोल	०	१०	०	०	०	१०
जम्मा		**३८**	**१२४२**	**२७१**	**८३**	**१**	**१६३५**

श्रोत: समूह छलफल तथा जानकार व्यक्ति अन्तरवार्ता, २०७६

६.५.४ विपदबाट भएको भौतिक क्षती

विपदबाट विगत तीन वर्षमा भएको क्षतीको अवस्था हेर्दा २९० घरपरिवारको घरगोठ, ९८ घरपरिवारको पशुपंक्षी, १२९९ घरपरिवारको बाली वा जग्गा जमिन र ६६ घरपरिवारको अन्य खालको भौतिक क्षती भएको देखिन्छ। जसबाट क्रमश: २ करोड ५८ लाख, ७३ लाख ३१ हजार, १ करोड ७१ लाख र ११ लाख ६० हजार गरी करिब ५ करोड १५ लाख भन्दा बढिको क्षती भएको देखिन्छ। यससम्बन्धी विवरण देहायको तालिकामा प्रस्तुत गरिएको छ।

तालिका १०७: विपदबाट भएको भौतिक क्षती

क्षति विवरण	विपदको क्षेत्र अनसुर क्षति विवरण (रकम रु. हजारमा)								
	वडा नं.	घरगोठ		पशुपंक्षी		बाली र जग्गा जमीन		अन्य क्षती	
		परिवार	क्षति रकम	परिवार	क्षति रकम	परिवार	क्षति रकम	परिवार	क्षति रकम
आगलागी	१	६	१०००	०	०	०	०	०	०
	२	५	२५००	०	०	०	०	०	०
	३	५	१०००	३	२००	०	०	०	०
	४	३०	३०००	१०	१५०	१३	४००	०	०
	५	३	३०	०	०	०	०	०	०
	६	२१	६०००	२	५००	०	०	२१	१०००
	७	४	२००	२	१००	०	०	०	०
	८	५	२५००	०	०	२	१००	०	०
	९	३०	५०००	१५	१०००	०	०	०	०
	१०	४१	३०००	१	२१	४१	६००	४१	१००
	११	४	६००	१	७०	४	२००	४	६०
बाढी डुवान	१	०	०	०	०	१८५	२५००	०	०
	२	०	०	०	०	४०	५०००	०	०
	५	१००	३००	०	०	२०	१००	०	०
	८	३५	६००	०	०	५०	३०००	०	०
पहिरो	१	१	१५०	०	०	०	०	०	०
शितलहर	११	०	०	०	०	९००	५०००	०	०

क्षति विवरण	विपदको क्षेत्र अनसार क्षति विवरण (रकम रु. हजारमा)								
	वडा नं.	घरगोठ		पशुपंक्षी		बाली र जग्गा जमीन		अन्य क्षती	
		परिवार	क्षति रकम	परिवार	क्षति रकम	परिवार	क्षति रकम	परिवार	क्षति रकम
रोग माहामारी	८	०	०	३०	५०००	०	०	०	०
	११	०	०	४	२५०	०	०	०	०
जंगली जनावरबाट क्षती	२	०	०	०	०	४०	२००	०	०
	३	०	०	३०	४०	०	०	०	०
	८	०	०	०	०	४	५०	०	०
जम्मा		२९०	२५८८०	९८	७३३१	१२९९	१७१५०	६६	११६०

श्रोत: समूह छलफल तथा जानकार व्यक्ति अन्तरवार्ता, २०७६

६.५.५ विपद्बाट मानविय क्षती

विपद्बाट विगत तीन वर्षमा भएको मानविय क्षतीको आँकलन हेर्दा आगलागीबाट २ जना, बाढीबाट ३, शीतलहरबाट ५ जना, सर्पदंसबाट १० जना, भुकम्पबाट १ जना र चट्याङबाट १ जनाको मृत्यु भएको देखिन्छ। यससम्बन्धी विवरण देहायको तालिकामा प्रस्तुत गरिएको छ।

*तालिका १०८: **विपदबाट मानविय क्षती***

वडा नं.	आगलागी		बाढी		शितलहर		रोग माहामारी		सर्प दंस		जंगली जनावर बाट क्षती		भूकम्प		अन्य (चट्याङ)	
	मृत्यु	घाईते	मृत्यु	घाईते	मृत्यु	घाईते	मृत्यु	घाईते	मृत्यु	घाईते	मृत्यु	घाईते	मृत्यु	घाईते	मृत्यु	घाईते
१	०	०	०	०	०	०	०	०	२	०	०	०	०	०	१	०
२	१	०	०	१	०	०	०	०	०	१०	०	०	०	०	०	०
३	०	०	१	०	०	०	०	०	४	०	०	३	०	०	०	०
४	०	०	०	०	०	०	०	०	०	५	०	०	१	०	०	०
५	०	०	०	०	०	०	०	०	१	१५	०	०	०	०	०	०
६	१	४	०	०	५	२०	०	०	०	१०	०	०	०	०	०	०
७	०	२	०	०	०	०	०	०	०	०	०	०	०	०	०	०
८	०	०	०	०	०	०	०	०	३	०	०	०	०	०	०	०
९	०	०	२	६	०	०	०	०	०	२०	०	०	०	०	०	०
१०	०	०	०	०	०	०	०	०	०	६	०	०	०	०	०	०
११	०	०	०	०	०	०	०	०	०	१०	०	०	०	०	०	०
जम्मा	२	६	३	७	५	२०	०	०	१०	७६	०	३	१	०	१	०

श्रोत: समूह छलफल तथा जानकार व्यक्ति अन्तरवार्ता, २०७६

६.५.६ विपदबाट क्षति सार्वजनिक संरचना तथा पूर्वाधार

विगत ३ वर्षमा सार्वजनिक पूर्वाधारमा विपद्का कारण भएको क्षतीलाई हेर्दा २४ लाख बराबरको विद्यालय, ६ लाख ७० हजार बराबरको पुल पुलेसा, १ करोड ८१ लाख बराबरको बाटोघाटो र १ करोड ८५ लाख बराबरको कुलो नहर र खानेपानीमा क्षती गरी कूल करिब ३ करोड ९७ लाख बराबरको क्षती पुगेको देखिन्छ। विपद्को प्रकारअनुसार क्षतिको वडागत विवरण देहायको तालिकामा प्रस्तुत गरिएको छ।

तालिका १०९: विपदको किसिम अनुसार जोखिमको समय

क्षति विवरण	विपदको क्षेत्र अनसुार क्षति विवरण (रकम रु. हजारमा)										
	वडा नम्बर	विद्यालय		पुल पुलेसा		बाटोघाटो		कूलो नहर, खानेपानी		अन्य	
		संख्या	क्षति रकम	संख्या	क्षति रकम	कि.मी.	क्षति रकम	संख्या	क्षति रकम	संख्या	क्षति रकम
बाढी डुवान	१	०	०	०	०	०.५	५००	१	१८५००	०	०
	४	०	०	०	०	०.५	१००००	०	०	०	०
	५	०	०	१	७०	०.३५	१५०	१	१५	०	०
	६	०	०	०	०	१	१०००	०	०	०	०
	७	०	०	०	०	०.३	२०००	०	०	०	०
	८	०	०	३	६००	४	४०००	०	०	०	०
	१०	०	०	०	०	१	२००	०	०	०	०
	११	०	०	०	०	०.१	३००	०	०	०	०
पहिरो		०	०	०	०	०	०	०	०	०	०
भूकम्प	२	२	२४००	०	०	०	०	०	०	०	०
जंगली जनावरको क्षती		०	०	०	०	०	०	०	०	०	०
जम्मा		**२**	**२४००**	**४**	**६७०**	**७.७५**	**१८१५०**	**२**	**१८५१५**	**०**	**०**

श्रोत: समूह छलफल तथा जानकार व्यक्ति अन्तरवार्ता, २०७६

६.५.७ विपदको किसिम अनुसार जोखिमको समय

विपद्को प्रकार अनुसार जोखिमपूर्ण समयलाई हेर्दा फागुन देखि जेष्ठ सम्म आगलागी, असार देखि भदौ सम्म बाढी डुवान, असार र साउनमा पहिरो, पुष र माघमा शितलहर, बैशाख देखि साउन सम्म माहामारी, असार देखि भदौ सम्म सर्प टोकाइको प्रकोप हुने गरेको देखिन्छ। त्यसैगरी साउन, भदौ, मंसिर र पुष महिनामा जंगली जनावरबाट क्षती हुने गरेको पाइन्छ। यस सम्बन्धी विवरण देहाय अनुसार प्रस्तुत गरिएको छ।

तालिका ११०: विपदको किसिम अनुसार जोखिमको समय

विपद अनुसार जोखिमको समय (महिना)						
आगलागी	बाढी डुवान	पहिरो	शितलहर	रोग माहामारी	सर्पको टोकाइ	जंगली जनावरबाट क्षती
फागुन, चैत्र, बैशाख, जेष्ठ	असार, साउन, भदौ	असार, साउन, भदौ	पुष, माघ	बैशाख, जेठ, असार, साउन	असार, साउन, भदौ	साउन, भदौ, मंसिर, पुष

श्रोत: समूह छलफल तथा जानकार व्यक्ति अन्तरवार्ता, २०७६

६.५.८ संरक्षित जमीन र भौतिक संरचना

नगरपालिकाको वडा नं. १, २, ८ र ९ मा गरी १३ स्थानमा नदी नियन्त्रण तथा उकासबाट संरक्षित क्षेत्र तथा भिरालो रोकथामका लागि वडा नं. १ को २ स्थानमा वृक्षारोपण गरेको देखिन्छ। यससम्बन्धी विवरण देहाय अनुसार प्रस्तुत गरिएको छ।

तालिका १११: संरक्षित जमिन र भौतिक संरचना

संरक्षित पानीमुहान, जमीन र भौतिक संरचनाको नाम	वडा नम्बर	रहेको स्थान	संरक्षित पानी मुहान, जमीन र संरचना	
			इकाई	परिमाण
नदी नियन्त्रण तथा उकासबाट संरक्षित क्षेत्रको नाम				
सुरही खोला (तटबन्धन)	१	उमरी	मि.	१६०
		बनकटवा	मि.	१००
		सोनपुर	मि.	-
		धान खोला	मि.	२१५
जवइ खोला (तटबन्धन)	१	चैनपुर	मि.	-
		भलुही	मि.	-
सुरही खोला (तटबन्धन)	२	हल्लानगर	मि.	-
		गौरिया	मि.	-
		हरहटी	मि.	-
सुरही खोला (तटबन्धन)	८	महुली	मि.	१८००
		बिलरहवा	मि.	७००
		पटपर	मि.	१०००
सुरही खोला (तटबन्धन)	९	दश नम्बर	मि.	१०००
भिरालो रोकथाम तथा संरक्षित संरचना				
वृक्षारोपण	१	धान खोला	व.मि.	-
		उमरी गुफा	व.मि.	-
संरक्षित गल्छी र पहिरो			संख्या	

श्रोत: समूह छलफल तथा जानकार व्यक्ति अन्तरवार्ता, २०७६

६.५.९ आपतकालिन सेवा प्रदायक निकाय वा संस्था सम्बन्धी विवरण

यस नगर क्षेत्रमा आपतकालिन सेवा प्रदायक निकाय वा संस्थाका रुपमा सशस्त्र प्रहरी बल नं. ५ बिन्ध्यबासिनी बाहिनी मुख्यालय, वडा प्रहरी कार्यालय तथा नेपाल रेडक्रस रहेका छन् । यससम्बन्धी थप विवरण देहाय बमोजिम रहेको छ ।

तालिका ११२: आपतकालिन सेवा प्रदायक निकाय वा संस्था सम्बन्धी विवरण

संस्था	ठेगाना	सम्पर्क नं.
सशस्त्र प्रहरी बल नं.५ बिन्ध्यबासिनी बाहिनी मुख्यालय	शिवराज नपा ५, चन्द्रौटा	९८५१२७२०७८
वडा प्रहरी कार्यालय	शिवराज नपा ५, चन्द्रौटा	९८५७०९०३५७
नेपाल रेडक्रस शाखा कार्यालय	शिवराज नपा ५, चन्द्रौटा	९८५७०१४४४०

श्रोत: संस्थागत सर्वेक्षण, २०७६

परिच्छेद ७: भौतिक विकासको अवस्था

यस परिच्छेदमा भौतिक पूर्वाधारको स्थिति र त्यसको उपयोगको अवस्थालाई प्रस्तुत गरिएको छ। जसअन्तरगत सडक, विद्युत, भवन, वस्ती, उर्जा, सूचना संचार र आवास र भवन जस्ता विषयहरु समावेस गरिएको छ।

७.१ यातायात पूर्वाधार

यस शिर्षकमा नगरपालिका क्षेत्रभित्र रहेका सडक मार्ग/सञ्जालहरुको विद्यमान अवस्था, पैदल मार्ग, पुल पुलेसा, सवारी रुट तथा नगरपालिका भित्र चल्ने सवारी साधनहरुका सम्बन्धमा चित्रण गरिएको छ।

७.१.१ सडक मार्ग/सञ्जालको विद्यमान अवस्था

नगरपालिका भित्र कालो पत्रे, पिसीसी, ग्राभेल र कच्ची गरी कूल ३५६.१ किमी सडक रहेको छ। जस मध्ये ४९.७ किमी कालोपत्रे, १३१.४ किमी ग्राभेल र ७८.९ किमी कच्ची सडक रहेको देखिन्छ। यहाँ रहेका सडक मार्ग वा सञ्जालबाट करिब ५३१६०५ जनसंख्या लाभान्वित हुने गरेको देखिन्छ। यस सडकको किसिम अनुसार सारांशगत विवरण देहायमा रहेको छ भने वडागत सडक खण्ड अनुसारको विवरणलाई ***अनुसूची-२३*** मा उल्लेख गरिएको छ।

तालिका ११३: सडक सञ्जालको विद्यमान अवस्था

क्र.स.	सडकको किसिम	सडकको लम्बाई (किमी)	लाभान्वित जनसंख्या
१	आरसीसी र कालोपत्रे	०.४	५००
२	कालोपत्रे	४९.७	५७८२०
३	कालोपत्रे र ग्राभेल	७५	१८२३००
४	कालोपत्रे र कच्ची	७.५	१६५०
५	ग्राभेल	१३१.४	१८७९३५
६	ग्राभेल र कच्ची	११.४	७६००
७	कच्ची	७८.९	९२७००
८	स्तरोन्नती	१.८	११००
जम्मा		**३५६.१**	**५३१६०५**

श्रोत: समूह छलफल तथा जानकार व्यक्ति अन्तरवार्ता, २०७६

७.१.२ पैदल मार्ग

नगर क्षेत्रमा कूल ६०.५ किमी पैदल मार्ग रहेको देखिन्छ। जसबाट लाभान्वित हुने जनसंख्या करिब १२७५२० रहेका छन्। पैदल मार्गहरुको विस्तृत वडागत विवरण देहाय अनुसार रहेको छ।

तालिका ११४: पैदल मार्ग

वडा नम्बर	पैदलमार्गको नाम	जोडिने वस्तीहरु		लम्बाई (कि.मि.)	लाभान्वित जनसंख्या
		देखि	सम्म		
३	रहटकोल पैदल मार्ग	रहटकोल	मैनार	४	४००
	मैनार पैदल मार्ग	मैनार	बलुहवा	५	५००
	भितरिया पैदल मार्ग	मैनार	भितरिया	४	६००
४	चनई पिपरा पैदल मार्ग	चनई	पिपरा	२	५०००
	पिपरा कटुवा पैदल मार्ग	पिपरा	कटुवा	२	६०००
७	निबिहवा गणेशपुर पैदल मार्ग	निबिहवा	गणेशपुर	१.५	३००
	बालानगर नौगजवा पैदल मार्ग	बालानगर	नौगजवा	१	१२०
८	बिसुनपुर देबीपुर पैदल मार्ग	बिसुनपुर	देबीपुर	१.५	७००
	देबीपुर सडवा पैदल मार्ग	देबीपुर	सडवा	३	४००
	सडवा महुली पैदल मार्ग	सडवा	महुली	१.५	३५०
	बिलरहवा पटपर पैदल मार्ग	बिलरहवा	पटपर	१.२	३००

वडा नम्बर	पैदलमार्गको नाम	जोडिने वस्तीहरु		लम्बाई (कि.मि.)	लाभान्वित जनसंख्या
		देखि	सम्म		
	पटपर पकडी पैदल मार्ग	पटपर	पकडी	२	५००
	कोटवा लक्ष्मणपुर पैदल मार्ग	कोटवा	लक्ष्मणपुर	१.५	४००
	पटपर लक्ष्मणपुर पैदल मार्ग	पटपर	लक्ष्मणपुर	१.८	३००
	बिसुनपुर बिरपुर पैदल मार्ग	बिसुनपुर	बिरपुर	१	५५०
९	धार्मिक पैदल मार्ग	रमुवादह	शिवगढी किल्ला	८	५००००
	धार्मिक पैदल मार्ग	शिवगढी किल्ला	धान खोला	८	४००००
	धार्मिक पैदल मार्ग	चिरई	कल्याणकोट	१०	२१०००
११	सेमरी जोगीडिहवा पैदल मार्ग	सेमरी	जोगीडिहवा	१.५	१००
जम्मा				**६०.५**	**१२७५२०**

श्रोत: समूह छलफल तथा जानकार व्यक्ति अन्तरवार्ता, २०७६

७.१.३ पुल तथा पुलेसा

नगर क्षेत्रमा ६१ वटा पुलहरु रहेका छन् । जस मध्ये ५६ वटा पक्की पुल, ३ वटा झोलुङ्गे र एउटा ट्रष्ट पुल रहेको देखिन्छ । यी मध्ये अधिकतम पुलहरु राम्रो अवस्था रहेका छन् । यससम्बन्धी विस्तृत विवरण देहाय अनुसार रहेको छ ।

तालिका ११५: पुल तथा पुलेसा

वडा नम्बर	पुलको नाम	पुल भएको नदी वा खोलाको नाम	जोडिने वस्तीहरु		झोलुङ्गे/काठे /ट्रष्ट/पक्की	लम्बाई (मि.)	अवस्था	निर्मित साल
			देखि	सम्म				
१	सुरही पुल	सुरही खोला	दोबाटो	चोरखोला	पक्की	५०	जिर्ण	२०२८
	धानखोला पुल	धान खोला	धानखोला	दाङ जिल्ला	पक्की	३०	ठिकै	२०२८
	चोर खोला पुल	चोर खोला	दोबाटो	चोरखोला	पक्की	४५	ठिकै	२०२८
२	सुरही पुल	सुरही खोला	हल्लानगर	त्रिपालनगर	पक्की	५०	राम्रो	२०७३
	बसन्तपुर पुल	खोल्सा	बसन्तपुर	हेलवाडिहा	पक्की	८	राम्रो	२०७४
	मद्रहवा पुल	खोल्सा	मद्रहवा	हर्रहवा	पक्की	७.५	राम्रो	२०६५
	हल्लानगर पुल	खोल्सा	हल्लानगर	हल्लानगर	पक्की	८	राम्रो	२०७५
	हल्लानगर पुल	खोल्सा	हल्लानगर	हल्लानगर	पक्की	६	राम्रो	२०६५
	हल्लानगर पुल	खोल्सा	हल्लानगर	हल्लानगर	पक्की	१०	राम्रो	२०६७
	हल्लानगर पुल	खोल्सा	हल्लानगर	हल्लानगर	पक्की	१.५	राम्रो	२०७५
	गौरिया पुल	खोल्सा	गौरिया	बालपुर	पक्की	६	राम्रो	२०७५
	गौरिया पुल	खोल्सा	हल्लानगर	हल्लानगर	पक्की	६	राम्रो	२०७३
३	भितरियाघाट झोलुङ्गे पुल	खोला	धनगढवा	भितरिया	झोलुङ्गे	५१	राम्रो	२०७५
	सोनवागढ पुल	सुकवेल खोला	भितरिया	सोनवागढ	झोलुङ्गे	७३	राम्रो	२०७५
	जवई पुल	जवई खोला	खरेन्द्रपुर	धनगढवा	पक्की	३	जिर्ण	२०७२
	धनगढवा पुल	जवई खोला	धनगढवा	खरेन्द्रपुर	पक्की	-	-	-
	होचवा पुल	जवई खोला	होचवा	करहिया	पक्की	-	-	-
४	गडगौडा पुल	गडगौडा कुलो	गडगौडा	पिपरा	पक्की	६	जिर्ण	२०५८
	गडहा पुल	गडहा	पिपरा	चनई	पक्की	६	जिर्ण	२०६६
	पिपरा पुल	कञ्चनिया खोला	पिपरा	सानो पिपरा	पक्की	४	जिर्ण	२०७१
	नयाँबस्ती पुल	जवई नहर	नयाँबस्ती	नयाँबस्ती	पक्की	७	राम्रो	२०७५
५	जवइ खोला पुल	जवइ खोला	चन्द्रौटा	रहटकोल	पक्की	१५	राम्रो	२०७३
	जवइ खोला पुल	जवइ खोला	रहटकोल	भलुही	पक्की	१५	राम्रो	२०७४
६	गडगौरा पुल	गडगौरा खोला	गडगौरा	पर्सिया	पक्की	८	ठिकै	२०४२

वडा नम्बर	पुलको नाम	पुल भएको नदी वा खोलाको नाम	जोडिने वस्तीहरु		झोलुङ्गे/काठे /ट्रष्ट/पक्की	लम्बाई (मि.)	अवस्था	निर्मित साल
			देखि	सम्म				
	मोतीनगर पुल	खेत कुलो	मोतीनगर	बालानगर	पक्की	३	ठिकै	२०५५
	बिरपुर पुल	खेत कुलो	बिरपुर	धर्मनगर	पक्की	३	ठिकै	२०५६
	धर्मनगर पुल	खेत कुलो	धर्मनगर	मजगवा	पक्की	४	जिर्ण	२०७४
	कुदरबेटवा पुल (पूर्व)	खेत कुलो	कुदरबेटवा	भुड्डिहवा	पक्की	३	जिर्ण	२०५५
	कुदरबेटवा पुल (पश्चिम)	खेत कुलो	कुदरबेटवा	सुगानगर	पक्की	४	राम्रो	२०७२
	गौराभारी पुल	खेत कुलो	गौराभारी	बिरपुर	पक्की	३	जिर्ण	२०५५
७	सत्गैंया पुल	सत्गैंया खोला	नौगजवा	लक्ष्मणपुर	पक्की	१०	ठिकै	२०६४
	धोबीघटवा पुल	धोबीघटवा खोला	निबिहवा	नौगजवा	पक्की	३	जिर्ण	२०४५
	बालानगर पुल	धोबीघटवा खोला	बालानगर	जवाभारी	पक्की	३	ठिकै	२०४८
	गन्धैली पुल (जुमिली)	धोबीघटवा खोला	जुमिली	निबिहवा	पक्की	३	ठिकै	२०५०
	गन्धैली पुल (निबिहवा)	खेत कुलो	निबिहवा	बालानगर	पक्की	३	ठिकै	२०४७
	जवाभारी पुल	खेत कुलो	जवाभारी	निबिहवा	पक्की	३	जिर्ण	२०६९
	निबिहवा पुल	खेत कुलो	निबिहवा	निबिहवा चौक	पक्की	३	ठिकै	२०७०
८	सुरही पुल	सुरही खोला	महुली	जगदिसपुर	पक्की	३५	राम्रो	२०७२
	सुरही पुल	सुरही खोला	पकडी	पकडी	पक्की	४०	–	निर्माणाधिन
	महुली पुल	रजेहवा कुलो	महुली	मोतीनगर	पक्की	१०	राम्रो	२०७४
	कल्भर्ट	खेत कुलो	बिसुनपुर	देवीपुर	पक्की	१२	जिर्ण	२०५८
	कल्भर्ट	महुली कुलो	महुली	महुली	पक्की	८	–	निर्माणाधिन
	कल्भर्ट	मोतीनगर कुलो	महुली	महुली	पक्की	८	–	निर्माणाधिन
	मजगवा पुल	बिलरहवा खोला	मजगवा	बिसुनपुर	पक्की	८	जिर्ण	२०५२
९	हल्लानगर पुल	सुरही	हल्लानगर	सुन्दरीडाँडा	पक्की	८३	राम्रो	२०७३
	बानियाभार पुल	दुन्दुर खोला	बानियभार	तुरुन्तपुर	पक्की	६	राम्रो	२०७२
	बाहुनी खोला पुल	बाहुनी खोला	अञ्चलपुर	बिजगौरी	पक्की	६	राम्रो	२०७४
	रमुवादह पुल	कुलो	रमुवादह	उमरी	झोलुङ्गे	१५०	–	निर्माणाधिन
	सुख्खा खोल पुल	धान खोला	धानखोला	धान खोला	ट्रष्ट	९७	राम्रो	२०७५
११	कल्भर्ट	खेत कुलो	सेमरी	मरजातपुर	पक्की	४	जिर्ण	२०७२
	जवइ पुल	जवइ नहर	सेमरी	नयाँबस्ती	पक्की	६	ठिकै	२०७१
	जवइ पुल	जवइ नहर	बनकट्टी	जागीडिहवा	पक्की	५	ठिकै	२०७४
	जवइ पुल	जवइ नहर	जोगीडिहवा	नयाँबस्ती	पक्की	६	राम्रो	२०७५
	गलकटनी पुल	गलकटनी खोला	नयाँबस्ती	देउराली	पक्की	४	राम्रो	२०७२
	जवइ पुल	जवइ नहर	सेमरी	जामुनबगिया	पक्की	२	ठिर्क	२०७२
	भदोखर पुल	जवइ नहर	भदोखर	जामुनबगिया	पक्की	२.५	ठिकै	२०७१
	जवइ पुल	जवइ नहर	भदोखर	महादेवघाट	पक्की	२.५	ठिकै	२०७१
	जवइ पुल	जवइ नहर	भदोखर	गंगाडिहवा	पक्की	२	ठिकै	२०७१
	मैटहवा पुल	खेत कुलो	मैटहवा	प्रगतीटोल	पक्की	२	ठिकै	२०७४
	थुन्हिया पुल	खेत कुलो	थुन्हिया	सितलापुर	पक्की	३	जिर्ण	२०६०

श्रोत: समूह छलफल तथा जानकार व्यक्ति अन्तरवार्ता, २०७६

७.१.४ सवारी रूट विवरण

यस क्षेत्रमा २४ वटा रुटमा सवारी साधन चल्ने गर्दछन् । मुख्य रुपमा बस, जिप, भ्यान र अटोरिक्सा जस्ता सार्वजनिक सवारीका साधनहरु हुन चल्ने गर्दछन् । सवारी रुट र उक्त क्षेत्रमा चल्ने सवारी साधन सम्बन्धी विवरण देहाय बमोजिम रहेको छ ।

तालिका ११६: नगर क्षेत्र भित्र चल्ने सवारी साधन

क्र.स.	सवारी रुट			
	देखि	सम्म	समय	गाडीको प्रकार
१	चन्द्रौटा	कृष्णनगर	दिनभरी	बस, जिप, अटोरिक्सा
२	चन्द्रौटा	बुटवल	दिनभरी	बस, जिप, भ्यान
३	चन्द्रौटा	भैरहवा/सुनौली	दिनभरी	बस, जिप, भ्यान
४	चन्द्रौटा	पाल्पा	बिहान ९ बजे	बस
५	चन्द्रौटा	काठमाण्डौ	बिहान ७ बजे	बस
६	चन्द्रौटा	पोखरा	बिहान ७ बजे	बस
७	चन्द्रौटा	दाङ		बस
८	चन्द्रौटा	नेपालगंज	बिहान १० बजे / साँझ ३ बजे	बस
९	चन्द्रौटा	प्युठान	बिहान ९ बजे	बस
१०	चन्द्रौटा	रोल्पा		बस
११	चन्द्रौटा	अर्घाखाँची		बस
१२	चन्द्रौटा	विराटनगर		बस
१३	चन्द्रौटा	काँकडभित्ता		बस
१४	बिजगौरी	काठमाण्डौ	साँझ ३ बजे	बस
१५	सुन्दरी डाँडा	काठमाण्डौ	साँझ ३ बजे	बस
१६	चन्द्रौटा	सुर्खेत		बस
१७	चन्द्रौटा	राजापुर		बस
१८	चन्द्रौटा	घोराही		बस
१९	चन्द्रौटा	टिकापुर		बस
२०	चन्द्रौटा	मच्छी		बस
२१	चन्द्रौटा	सलुङ्ग		बस
२२	चन्द्रौटा	लिवाङ्ग		बस
२३	चन्द्रौटा	गुलरिया		बस
२४	चन्द्रौटा	पोखरा		बस

श्रोत: समूह छलफल तथा जानकार व्यक्ति अन्तरवार्ता, २०७६

७.१.५ सडक सुविधामा पहुंचको अवस्था

घरसम्म पुग्नको लागी सडक वा बाटोको पहुँचको स्थिति हेर्दा ४४.०७ प्रतिशत घरपरिवारमा ग्राभेल सडक, २५.७८ प्रतिशत घरपरिवारमा कच्ची सडक र २३.४१ प्रतिशत घरपरिवारमा पक्की सडकको पहुँच रहेको देखिन्छ । त्यसैगरी, गोरेटो बाटो रहेको घरपरिवार ५.७८ प्रतिशत र बाटो वा सडक नभएको ०.९७ प्रतिशत रहेको छ । यस सम्बन्धी विवरणलाई देहाय बमोजिमको तालिकामा वडागत रुपमा प्रस्तुत गरिएको छ ।

तालिका ११७: सडक सुविधामा पहुंचको अवस्था

वडा नं.	सडकको पहुँचअनुसार घरपरिवार संख्या					
	गोरेटो बाटो	कच्ची सडक	ग्राभेल सडक	सडक नभएको	पक्की सडक	जम्मा
१	७७	२३३	६७८	२३	९१३	१९२४
२	३१	२९३	४०८	१९	१८०	९३१
३	५८	१९७	१०३६	२	२५१	१५४४
४	१२८	५६४	३१३	०	१६१	११६६
५	५२	५८०	३१७	६	१२६५	२२२०
६	४१	४५२	४३२	४४	९३	१०६२
७	८६	३५२	३८	३	११०	५८९
८	८४	२०७	५२०	०	४०	८५१
९	२०५	३९४	६८७	२४	५५	१३६५
१०	०	५	७५८	०	१	७६४
११	२१	२१८	७८८	१०	१०५	११४२
जम्मा	**७८३**	**३४९५**	**५९७५**	**१३१**	**३१७४**	**१३५५८**
प्रतिशत	**५.७८**	**२५.७८**	**४४.०७**	**०.९७**	**२३.४१**	**१००.००**

श्रोत: घरपरिवार सर्वेक्षण, २०७६

श्रोत नक्शा नं. ८: विद्यमान सडक सञ्जाल

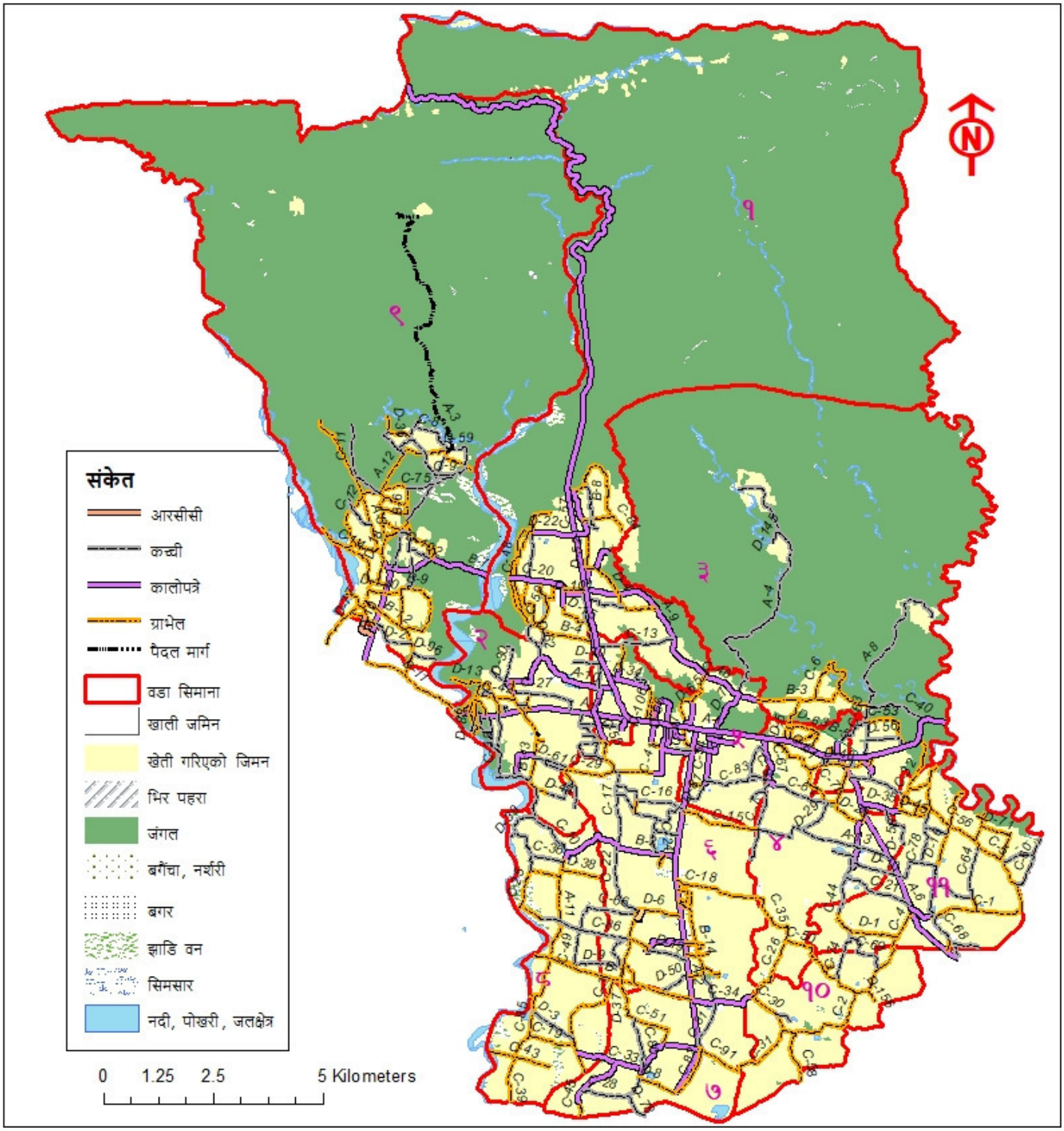

श्रोत: स्थानीय स्रोत नक्शांकन सर्वेक्षण, २०७६

७.१.६ नगर क्षेत्र भित्र चल्ने सवारी साधन

नगर क्षेत्रमा अटोरिक्सा, मोटरसाइकल, ट्याक्टर, बस, जीप, ट्रक र साईकल जस्ता साधनहरु चल्ने गर्दछन्। चन्द्रौटा, तुरुन्तपुर, बिजगौडी र रमुवादहमा बस बिसौनी रहेको छ भने यस नगरपालिका क्षेत्रमा हालसम्म बसपार्क रहेको छैन । उक्त क्षेत्रमा चल्ने सवारी साधनहरुको संख्या, बस पार्क र बस बिसौनी सम्बन्धी विवरण देहाय बमोजिम रहेको छ ।

तालिका ११८: नगर क्षेत्र भित्र चल्ने सवारी साधन

वडा नम्बर	सार्वजनिक सवारी साधनको विवरण		वस पार्क स्थल	वस विसौनी स्थल
	सवारीको प्रकार	संख्या		
१	बस	३	नरहेको	नरहेको
	जिप	७		
	अटोरिक्सा	६०		
	मोटरसाइकल	२५०		
	ट्रेक्टर	२००		
	ट्रक / ट्रिपर	२५		
	स्काभेटर	५		
	रोलर	२		
	ग्रेडर	१		
२	मोटरसाइकल	३००	नरहेको	नरहेको
	अटोरिक्सा	५०		
	ट्रेक्टर	२२		
	ट्रक / ट्रिपर	३		
३	बस	२	नरहेको	नरहेको
	जिप	१		
	अटोरिक्सा	१२		
	मोटरसाइकल	२००		
	ट्रेक्टर	२०		
	ट्रक / ट्रिपर	३		
४	बस	२	नरहेको	चन्द्रौटा
	मोटरसाइकल	३००		
	ट्रक	७०		
	ट्रिपर	२००		
	ट्रेक्टर	४०		
५	बस	१०	नरहेको	चन्द्रौटा
	अटोरिक्सा	५०		
	ट्रेक्टर	१००		
	जिप	१५		
	ट्रक	२०		
	मोटरसाइकल	२५०		
	स्काभेटर / रोलर	३		
६	मोटरसाइकल	२००	नरहेको	नरहेको
	बस	२		
	ट्रेक्टर	१००		
	ट्रक	१५		
	अटोरिक्सा	२०		
	जेसीभी/लोडर	७		
७	मोटरसाइकल	१००	नरहेको	नरहेको

वडा नम्बर	सार्वजनिक सवारी साधनको विवरण		वस पार्क स्थल	वस विसौनी स्थल
	सवारीको प्रकार	संख्या		
	बस	३		
	जिप	५		
	कार	१०		
	ट्रेक्टर	५०		
	अटोरिक्सा	१०		
८	मोटरसाइकल	३००	नरहेको	नरहेको
	ट्रेक्टर	७०		
	अटोरिक्सा	१०		
९	मोटरसाइकल	२००	नरहेको	तुरुन्तपुर
	बस	६		विजगौरी
	जिप	६		रमुवादह
	अटोरिक्सा	५०		
	ट्रेक्टर	८०		
	ट्रक / ट्रिपर	१२		
१०	मोटरसाइकल	१००	नरहेको	नरहेको
	ट्रेक्टर	२०		
	अटोरिक्सा	२		
११	बस	१	नरहेको	नरहेको
	ट्रक	२		
	ट्रेक्टर	३०		
	अटोरिक्सा	१५		
	मोटरसाइकल	२००		
	जिप	२		
	कार	१०		

श्रोत: समूह छलफल तथा जानकार व्यक्ति अन्तरवार्ता, २०७६

७.२ विद्युत तथा उर्जा

यस शिर्षक अन्तरगत इन्धनको उपयोगका आधारमा घरपरिवार सम्बन्धी विवरणलाई प्रस्तुत गरिएको छ ।

७.२.१ खाना पकाउन प्रयोग गर्ने इन्धनको विवरण

यस क्षेत्रमा खाना पकाउने इन्धनको प्रमुख श्रोतका रुपमा दाउराको उपयोग सबैभन्दा अत्यधिक रहेको छ । जसअनुसार ९०८८ वा ६७.०३ प्रतिशत घरपरिवारले खाना पकाउने प्रमुख श्रोतका रुपमा दाउराको उपयोग गर्ने गरेको देखिन्छ । एलपी ग्याँसको उपयोग २७.५३ घरपरिवार र बायो ग्याँसको प्रयोग ५.१९ घरपरिवारले गर्ने गरेको देखिन्छ । अन्य इन्धनको उपयोग सामान्य रुपमा रहेको छ । यससम्बन्धी वडागत विवरण देहाय बमोजिम प्रस्तुत गरिएको छ ।

तालिका ११९: खाना पकाउने प्रयोग गर्ने इन्धनको विवरण

वडा नं.	खानाा पकाउने प्रमुख श्रोत अनुसार घरपरिवार संख्या						
	दाउरा	एलपि ग्यास	गुइठा	बायो ग्यास	विद्युत	अन्य	जम्मा
१	१२६४	५७०	०	८९	१	०	१९२४
२	५२१	१७१	३	२३६	०	०	९३१
३	९११	४२६	१	२०५	१	०	१५४४
४	७३१	४३४	०	१	०	०	११६६

वडा नं.	खानाा पकाउने प्रमुख श्रोत अनुसार घरपरिवार संख्या						
	दाउरा	एलपि ग्यास	गुइठा	बायो ग्यास	विद्युत	अन्य	जम्मा
५	४८७	१६९२	५	३४	२	०	२२२०
६	८९१	१६५	४	२	०	०	१०६२
७	४६९	९८	११	११	०	०	५८९
८	८०६	४४	०	१	०	०	८५१
९	१२७४	५८	०	३३	०	०	१३६५
१०	७२३	२९	०	८	४	०	७६४
११	१०११	४६	१	८३	०	१	११४२
जम्मा	**९०८८**	**३७३३**	**२५**	**७०३**	**८**	**१**	**१३५५८**
प्रतिशत	**६७.०३**	**२७.५३**	**०.१८**	**५.१९**	**०.०६**	**०.०१**	**१००.००**

श्रोत: घरपरिवार सर्वेक्षण, २०७६

७.२.२ बत्ती बाल्ने इन्धनको प्रयोगको आधारमा घरपरिवार

यस क्षेत्रमा वत्तीको प्रमुख श्रोतको रुपमा विद्युत नै प्रमुख रुपमा रहेको छ । कुल १३५५८ घरपरिवार मध्ये बत्तीको प्रमुख श्रोतका रुपमा उपयोग गर्ने घरपरिवार संख्या १३४०६ वा ९८.८८ प्रतिशत रहेको देखिन्छ । यस बाहेक सोलार बत्तीको प्रमुख उर्जाका रुपमा उपयोग गर्ने घरपरिवार संख्या १५२ वा १.५२ रहेको छ । वडागत रुपमा बत्तीको उपयोग गर्ने घरपरिवारको विवरण देहाय बमोजिमको तालिकामा प्रस्तुत गरिएको छ ।

तालिका १२०: बत्ती बाल्ने इन्धनको प्रयोगको आधारमा घरपरिवार

वडा नं.	बत्तीको प्रमुख श्रोत अनुसार घरपरिवार संख्या			
	विद्युत	सोलार	अन्य	जम्मा
१	१८४४	८०	०	१९२४
२	९३१	०	०	९३१
३	१५४०	४	०	१५४४
४	११६४	२	०	११६६
५	२२११	९	०	२२२०
६	१०६१	१	०	१०६२
७	५८९	०	०	५८९
८	८५०	१	०	८५१
९	१३१४	५१	०	१३६५
१०	७६४	०	०	७६४
११	११३८	४	०	११४२
जम्मा	**१३४०६**	**१५२**	**०**	**१३५५८**
प्रतिशत	**९८.८८**	**१.१२**	**०.००**	**१००.००**

श्रोत: घरपरिवार सर्वेक्षण, २०७६

७.३ सञ्चार तथा प्रविधि

यस शिर्षक अन्तरगत आधुनिक सुबिधामा पहुँचका आधारमा घरपरिवार सम्बन्धी विवरणलाई समावेश गरिएको छ ।

७.३.१ आधुनिक सुबिधामा पहुँच सम्बन्धी विवरण

आधुनिक प्रविधि तथा सुविधामा पहुँचको अवस्था हेर्दा मोवाइल वा टेलिफोन सुविधा उपभोग गर्ने घरपरिवार ११५४५ वा ८५.१५ प्रतिशत, टेलिभिजन हुने घरपरिवार संख्या ५९७४ वा ४४.०६ प्रतिशत र रेडियो हुने घरपरिवार संख्या २१५१ वा १५.८७ तथापि मोवाइलबाट नै रेडियो सुन्नेको जससंख्या उच्च छ। कम्प्युटर, इन्टरनेट, मोटरसाइकल, मोटरकार, रेफ्रिजरेटर हुने घरपरिवार संख्या क्रमशः ५.८६, ५.२३, १६.२, २.२२ र १५.८ रहेको देखिन्छ। यससम्बन्धी विस्तृत विवरण देहाय बमोजिमको तालिकामा प्रस्तुत गरिएको छ।

तालिका १२१: आधुनिक सुविधामा पहुँच सम्बन्धी विवरण

वडा नम्बर	रेडियो	टेलिभिजन	मोबाईल टेलिफोन	कम्प्युटर	इन्टरनेट	मोटरसाइकल	मोटर,कार	रेफ्रिजरेटर	बस,ट्रक आदि	कुनै नभएको
१	३०१	१२४९	१७४४	१४३	६१	२०८	२८	४०१	१५	५८
२	१८७	५१२	८८३	२३	७	७५	१	११२	२	२९
३	२५०	८१४	१४३६	६१	५८	१६९	२२	२७६	९	७७
४	१४	३७३	१०८२	२०	१४	२३६	३९	२८४	६	६२
५	८५१	१४७९	१९७७	४२२	३७२	५८५	७२	६२८	४३	७८
६	८३	१७२	७३३	४२	३६	१६५	९	५२	४	३०५
७	९	१४२	५१५	२२	९	१६६	४५	६१	२	५५
८	७६	२२८	६६२	१४	१३९	१४१	५०	६५	०	१४१
९	१८४	५०९	१२५०	१९	४	१०९	३	२२३	१७	१०३
१०	११	११७	४५७	१६	७	२१३	५८	१७	८	२४८
११	१८५	३७९	८०६	१३	२	१३०	१९	२३	५	२३१
जम्मा	**२१५१**	**५९७४**	**११५४५**	**७९५**	**७०९**	**२१९७**	**३४६**	**२१४२**	**१११**	**१३८७**
प्रतिशत	**१५.८७**	**४४.०६**	**८५.१५**	**५.८६**	**५.२३**	**१६.२०**	**२.५५**	**१५.८०**	**०.८२**	**१०.२३**

श्रोत: घरपरिवार सर्वेक्षण, २०७६

७.३.२ हुलाक, पत्रपत्रिका, दूरसञ्चार र रेडियो स्टेशन सम्बन्धी विवरण

नगरपालिका क्षेत्रमा ८ वटा हुलाक, ४ वटा पत्रपत्रिका, एउटा नेपाल दूर संचार कार्यालय, १३ वटा दूर संचार टावर तथा ३ वटा एफएम रेडियो स्टेशनहरु रहेका छन्। यससम्बन्धी थप विवरण देहायमा रहेको छ।

तालिका १२२: हुलाक, पत्रपत्रिका, दूरसञ्चार र रेडियो स्टेशन सम्बन्धी विवरण

विवरण	नाम	ठेगाना
हुलाक	अतिरिक्त हुलाक कार्यालय	शिवराज नपा-१, शिवपुर
	अतिरिक्त हुलाक कार्यालय	शिवराज नपा-३, खरेन्द्रपुर
	इलाका हुलाक कार्यालय	शिवराज नपा-५, चन्द्रौटा
	अतिरिक्त हुलाक कार्यालय	शिवराज नपा-७, जवाभारी
	अतिरिक्त हुलाक कार्यालय	शिवराज नपा-८, बिसुनपुर
	अतिरिक्त हुलाक कार्यालय	शिवराज नपा-९, शिवगढी
	अतिरिक्त हुलाक कार्यालय	शिवराज नपा-१०, लालपुर
	इलाका हुलाक कार्यालय	शिवराज नपा-११, थुन्हिया
प्रकाशित हुने पत्रपत्रिका	स्युराज खबर	शिवराज नपा-५, चन्द्रौटा
	शिवगढी सन्देश	शिवराज नपा-५, चन्द्रौटा
	दर्शन न्युज अनलाइन	शिवराज नपा-५, चन्द्रौटा
	न्युज सेन्टर नेपाल	शिवराज नपा-५, चन्द्रौटा

विवरण	नाम	ठेगाना
	हाम्रो सगरमाथा	शिवराज नपा-५, चन्द्रौटा
	बारुण न्युज अनलाइन	शिवराज नपा-५, चन्द्रौटा
दुरसंचार सेवा कार्यालय	नेपाल दुरसंचार कार्यालय	शिवराज नपा-५, चन्द्रौटा
दुरसंचार टावर	नेपाल टेलिकम	शिवराज नपा-१, बेलौटी
	एनसेल	शिवराज नपा-१, उमरी चौक
	नेपाल टेलिकम	शिवराज नपा-३, खरेन्द्रपुर
	एनसेल	शिवराज नपा-३, नयाँबस्ती
	नेपाल टेलिकम	शिवराज नपा-५, चन्द्रौटा
	एनसेल	शिवराज नपा-५, चन्द्रौटा
	स्मार्ट सेल	शिवराज नपा-५, चन्द्रौटा
	नेपाल टेलिकम	शिवराज नपा-७, बेउवा
	एनसेल	शिवराज नपा-७, जवाभारी
	नेपाल टेलिकम	शिवराज नपा- ९, धान खोला
	स्मार्ट सेल	शिवराज नपा- ९, शिवगढी किल्ला
	नेपाल टेलिकम	शिवराज नपा-११, छोट्की थुन्हिया
	एनसेल	शिवराज नपा-११, भदोखर
रेडियो स्टेशन	सामुदायिक रेडियो समानता	शिवराज नपा-५, चन्द्रौटा
	शिवराज एफ एम	शिवराज नपा-५, चन्द्रौटा
	रेडियो भ्वाईस	शिवराज नपा-५, चन्द्रौटा

श्रोत: समुह छलफल तथा जानकार व्यक्ति अन्तरवार्ता, २०७६

७.४ आवास तथा भवन

यस शिर्षक अन्तरगत आवासिय घरको वनावटको किसिमका आधारमा घरपरिवार सम्बन्धी विवरणलाई समावेश गरिएको छ ।

७.४.१ घरको जगको आधारमा घरपरिवार

बसोवास गरेको घरको जगका आधारमा हेर्दा सबैभन्दा उच्च ८८०३ वा ६४.९३ प्रतिशत घरपरिवार सिमेण्टको जग भएको घरमा बसोवास गर्ने गरेको देखिन्छ । माटो वा ढुङ्गाको जग भएको र काठको खम्बा भएको घरमा वसोवास गर्ने घरपरिवार क्रमश: २०.०४ र १४.६९ प्रतिशत रहेको छ । फ्रेम स्ट्रक्चरको जग भएको घरमा वस्ने घरपरिवार संख्या ४५ मात्र रहेको छ । अन्य प्रकारको जग हुने घरहरुको संख्या न्यून रहेको छ । यससम्बन्धी वडागत विवरण देहाय बमोजिम रहेको छ ।

*तालिका १२३: **घरको जगको आधारमा घरपरिवार***

वडा नं.	घरको जगको आधारमा घरपरिवार					
	माटो वा ढुङ्गा	सिमेण्ट वा ढुङ्गा	फ्रेम स्ट्रक्चर	लोड वेयरिङ्ग	काठको खम्बा	जम्मा
१	२८५	१३४१	३	०	२९५	१९२४
२	१९३	५८०	०	०	१५८	९३१
३	२५४	१०१९	३	०	२६८	१५४४
४	१५२	९३२	०	०	८२	११६६
५	२५९	१८८०	१८	१	६२	२२२०
६	४४	७९३	७	०	२१८	१०६२
७	६५	४६३	८	०	५३	५८९
८	१५६	५१०	०	०	१८५	८५१
९	७०३	२६८	०	०	३९४	१३६५

वडा नं.	घरको जगको आधारमा घरपरिवार					
	माटो वा ढुङ्गा	सिमेण्ट वा ढुङ्गा	फ्रेम स्ट्रक्चर	लोड वेयरिङ्ग	काठको खम्बा	जम्मा
१०	५१	५८४	०	०	१२९	७६४
११	५५५	४३३	६	०	१४८	११४२
जम्मा	**२७१७**	**८८०३**	**४५**	**१**	**१९९२**	**१३५५८**
प्रतिशत	**२०.०४**	**६४.९३**	**०.३३**	**०.०१**	**१४.६९**	**१००.००**

श्रोत: घरपरिवार सर्वेक्षण, २०७६

७.४.२ छानोको प्रकारका आधारमा घरपरिवार

बसोवास गरेको घरको छानोका आधारमा घरपरिवार वर्गिकरण गर्दा सबैभन्दा उच्च संख्यामा आससिसि घरमा वसोवास गर्ने घरपरिवार संख्या ९०२५ वा ६६.५७ प्रतिशत रहेको छ । फुस वा खरको छाना भएको घरमा वस्ने घरपरिवार २१०४ वा १५.५२ रहेको छ भने टायल वा ढुङ्गाको छाना भएको घरको संख्या २.६६ प्रतिशत रहेको छ । त्यसैगरी, जस्ता वा च्यादरको छाना भएको घरमा बसोवास गर्ने १८५४ घरपरिवार वा १३.६७ प्रतिशत रहेको देखिन्छ । बसोवास गरेको घरको छानोको आधारमो घरपरिवारको विवरण वडागत रुपमा देहाय बमोजिम रहेको छ ।

तालिका १२४: छानोको प्रकारका आधारमा घरपरिवार

वडा नं.	फुस वा खरको छाना भएको	जस्ता/च्यादरको छाना भएको	टायल/ढुङ्गाको छाना भएको	आरसिसि ढलान भएको	काठको छाना भएको	अन्य	जम्मा
१	२४७	३१३	८२	१२५१	३१	०	१९२४
२	२०३	३०४	१०	४१४	०	०	९३१
३	२९३	२०८	२९	१००३	११	०	१५४४
४	१४१	११६	१	९०७	०	१	११६६
५	९४	२४५	६६	१८१०	५	०	२२२०
६	१७४	८०	१८	७७८	१२	०	१०६२
७	१००	८	७	४७१	३	०	५८९
८	२०८	६७	४४	५३०	२	०	८५१
९	३३५	२७४	७७	५७९	१००	०	१३६५
१०	८८	८४	१०	५८०	२	०	७६४
११	२२१	१५५	१६	७०२	४८	०	११४२
जम्मा	**२१०४**	**१८५४**	**३६०**	**९०२५**	**२१४**	**१**	**१३५५८**
प्रतिशत	**१५.५२**	**१३.६७**	**२.६६**	**६६.५७**	**१.५८**	**०.०१**	**१००.००**

श्रोत: घरपरिवार सर्वेक्षण, २०७६

७.४.३ आवासिय स्वमित्वका आधारमा घर परिवार विवरण

आवासिय स्वामित्वका आधारमा घरपरिवारको वर्गिकरण गर्दा आफ्नै घरमा वसोवास गर्ने ८३.६६ प्रतिशत र भाडामा वस्ने ५.१ प्रतिशत घरपरिवार रहेको देखिन्छ । त्यसैगरी, अन्य स्वामित्वमा रहेकाको संख्या ११.०३ प्रतिशत रहेको देखिन्छ । यससम्बन्धी वडागत विवरण देहाय बमोजिम रहेको छ ।

तालिका १२५: आवासिय स्वामित्वका आधारमा घरपरिवार विवरण

वडा नं.	आवासीय स्वमित्वका आधारमा घरपरिवार विवरण				जम्मा
	आफ्नै	भाडा	संस्थागत	अन्य	
१	१४०३	१३६	२९	३५६	१९२४
२	६१७	३०	०	२८४	९३१

वडा नं.	आवासीय स्वमित्वका आधारमा घरपरिवार विवरण				जम्मा
	आफ्नै	भाडा	संस्थागत	अन्य	
३	१३४६	४१	०	१५७	१५४४
४	१११८	४१	०	७	११६६
५	१८३०	३७१	०	१९	२२२०
६	१०४२	१४	०	६	१०६२
७	५८१	२	०	६	५८९
८	६४४	५	०	२०२	८५१
९	९६९	२६	०	३७०	१३६५
१०	७६०	२	०	२	७६४
११	१०३२	२४	०	८६	११४२
जम्मा	**११३४२**	**६९२**	**२९**	**१४९५**	**१३५५८**
प्रतिशत	**८३.६६**	**५.१**	**०.२१**	**११.०३**	**१००**

श्रोत: घरपरिवार सर्वेक्षण, २०७६

७.४.४ घर संख्याका आधारमा घरपरिवार

घरपरिवारको स्वामित्वमा रहेका घरको संख्यात्मक विवरणलाई हेर्दा एउटा मात्र घर हुने घरपरिवार संख्या सबैभन्दा अत्यधिक १३११३ वा ९६.७२ प्रतिशत घरपरिवार रहेको छ। दुई वटा, तीन वटा र तीन वटा घर हुने घरपरिवारको संख्या क्रमशः ४१२, २३ र १० रहेको छ। यससम्बन्धी वडागत विवरण देहाय बमोजिम रहेको छ।

तालिका १२६: घर संख्याका आधारमा घरपरिवार

वडा नं.	घर संख्याका आधारमा घरपरिवार संख्या				
	एउटा मात्र घर हुने	२ वटा घर हुने	३ वटा घर हुने	३ वटा भन्दा घर हुने	जम्मा
१	१८३१	८८	४	१	१९२४
२	८८९	४१	१	०	९३१
३	१४९०	४७	४	३	१५४४
४	११४४	२१	१	०	११६६
५	२१७०	४८	१	१	२२२०
६	१०२६	३१	५	०	१०६२
७	५६१	२५	०	३	५८९
८	८४१	१०	०	०	८५१
९	१२७६	८३	५	१	१३६५
१०	७६०	४	०	०	७६४
११	११२५	१४	२	१	११४२
जम्मा	**१३११३**	**४१२**	**२३**	**१०**	**१३५५८**
प्रतिशत	**९६.७२**	**३.०४**	**०.१७**	**०.०७**	**१००.००**

श्रोत: घरपरिवार सर्वेक्षण, २०७६

७.४.५ भवन मापदण्ड तथा भुकम्प प्रतिरोधी घरको विवरण

यस क्षेत्रमा मापदण्ड अनुसार बनेका भवनहरुमा बसोवास गर्ने घरपरिवार संख्या २५०४ वा १८.४७ प्रतिशत र भुकम्प प्रतिरोधी घरहरुमा बसोवास गर्ने घरपरिवार संख्या २७६३ वा २०.३८ प्रतिशत रहेको छ। यससम्बन्धी वडागत विवरण देहाय बमोजिम रहेको छ।

तालिका १२७: भवन मापदण्ड तथा भुकम्प प्रतिरोधी घरको विवरण

वडा नम्बर	भुकम्प प्रतिरोधी वा भवन मापदण्डअनुसार बनेका घरमा बस्ने घरपरिवार संख्या					
	मापदण्डअनुसार बनेको	मापदण्डअनुसार नबनेको	जम्मा	भूकम्प प्रतिरोधी भएको	भूकम्प प्रतिरोधी नभएको	जम्मा
१	५५२	१३७२	१९२४	५६०	१३६४	१९२४
२	२४२	६८९	९३१	२४८	६८३	९३१
३	४२०	११२४	१५४४	४१२	११३२	१५४४
४	३४	११३२	११६६	२१	११४५	११६६
५	१०३७	११८३	२२२०	७८२	१४३८	२२२०
६	१२	१०५०	१०६२	१	१०६१	१०६२
७	४४	५४५	५८९	२३८	३५१	५८९
८	४५	८०६	८५१	३३४	५१७	८५१
९	२२	१३४३	१३६५	१०	१३५५	१३६५
१०	१	७६३	७६४	३	७६१	७६४
११	९५	१०४७	११४२	१५४	९८८	११४२
जम्मा	**२५०४**	**११०५४**	**१३५५८**	**२७६३**	**१०७९५**	**१३५५८**
प्रतिशत	**१८.४७**	**८१.५३**	**१००.००**	**२०.३८**	**७९.६२**	**१००.००**

श्रोत: घरपरिवार सर्वेक्षण, २०७६

७.५ सरकारी भवन

नगरपालिका क्षेत्रमा रहेका सरकारी भवन संख्या ३४ रहेको छ। भवनहरु रहेको स्थान, क्षेत्रफल, अवस्था र प्रयोगको अवस्था जस्ता विवरण देहाय वमोजिम रहेको छ।

तालिका १२८: सरकारी भवन सम्वधी विवरण

वडा नम्बर	भवनको नाम	भवन भएको टोलको नाम	कार्यालयको नाम	क्षेत्रफल (वर्ग मी.)		अवस्था
				जग्गा	भवन	
१	वडा कार्यालय भवन	बेलौती	१ नं. वडा कार्यालय	८४.६४५	८४.६४५	ठिकै
	सडक विभाग	शिवपुर	सडक डिभिजन कार्यालय	६०९५१.६९	६७७२.४१	ठिकै
	सेक्टर वन कार्यालय	रेन्जर पोष्ट	सेक्टर वन कार्यालय	२३७०.३४	६७७.२४	राम्रो
	स्वास्थ्य चौकी	बेलौती	शिवपुर स्वास्थ्य चौकी	८४.६४५	८४.६४५	ठिकै
	सुरही सिचाई योजना	शिवपुर	सुरही सिचाई योजना	८४.६४५	८४.६४५	राम्रो
२	स्वास्थ्य चौकी	ओझवा	बालापुर स्वास्थ्य चौकी	३३८.६२	१६९.२९	निर्माणाधिन
३	वडा कार्यालय	खरेन्द्रपुर	३ नं. वडा कार्यालय	१२५०.६	६७७.२४	राम्रो
४	गा.वि.स. भवन	चनई	४ नं. वडा कार्यालय	३३८.६२	२०३.१४	ठिकै
५	वडा कार्यालय	चन्द्रौटा	५ नं. वडा कार्यालय	३३८.६२	३३८.६२	
	वडा प्रहरी कार्यालय	चन्द्रौटा	वडा प्रहरी कार्यालय	७४४९.६४	१३५४.४८	ठिकै
	सशस्त्र प्रहरी बल नेपाल बिन्ध्यवासिनी बाहिनी	प्रगती टोल	सशस्त्र प्रहरी बल नेपाल बिन्ध्यवासिनी बाहिनी	३३८६२०.५	३७१६	ठिकै
	वन डिभिजन कार्यालय	समिति चौक	वन डिभिजन कार्यालय	३२०००	१६९.२९	जिर्ण
	नेपाल विद्युत प्राधिकरण (ग्रीड)	चन्द्रौटा	नेपाल विद्युत प्राधिकरण (ग्रीड)	२७०८९.६४	३३८६.२	राम्रो
	नेपाल विद्युत प्राधिकरण फ्युज सेवा	चन्द्रौटा	नेपाल विद्युत प्राधिकरण फ्युज सेवा	३३८.६२	१२६.९६	राम्रो
६	वडा कार्यालय	पिपरी चौक	६ नं. वडा कार्यालय	३३८.६२	०	निर्माणाधिन

वडा नम्बर	भवनको नाम	भवन भएको टोलको नाम	कार्यालयको नाम	क्षेत्रफल (वर्ग मी.)		अवस्था
				जग्गा	भवन	
	स्वास्थ्य चौकी	बिरपुर	बिरपुर स्वास्थ्य चौकी	१६९३.१	०	निर्माणाधिन
	कृषि कार्यालय	पिपरी चौक	कृषि कार्यालय	३३८.६२	३३८.६२	ठिकै
७	स्वास्थ्य चौकी	बालानगर	बालानगर स्वास्थ्य चौकी	३३८.६२	१०१.५७	ठिकै
८	वडा कार्यालय	बिसुनपुर	८ नं. वडा कार्यालय	६७७.२४	२५३.९३	राम्रो
	स्वास्थ्य चौकी	बिसुनपुर	बिसुनपुर स्वास्थ्य चौकी	०	०	
	शसस्त्र बेस क्याम्प	देवीपुर	सशस्त्र प्रहरी बल नेपाल सुरक्षा बेस	३३८६.२	१०१५.८६	ठिकै
	हुलाक कार्यालय	बिसुनपुर	अतिरिक्त हुलाक कार्यालय	१६९.२९	१३५.४३२	जिर्ण
९	वडा कार्यालय	भगवानपुर	९ नं. वडा कार्यालय	१३४.४८	३३८.६२	राम्रो
	स्वास्थ्य चौकी	भगवानपुर	शिवगढी स्वास्थ्य चौकी	३३८६.२	१६९.२९	राम्रो
	इलाका प्रहरी कार्यालय	सुन्दरी डाँडा	इलाका प्रहरी कार्यालय	६७७२.४१	१६९३.१	राम्रो
	सामुदायिक स्वास्थ्य इकाई	धान खोला	सामुदायिक स्वास्थ्य इकाई	३३८.६२	३३८.६२	जिर्ण
	बर्थिङ सेन्टर	धान खोला	२४ सै घण्टा प्रसुति सेवा केन्द्र	२७०८.९६	३३८.६२	निर्माणाधिन
१०	वडा कार्यालय	लालपुर	१० नं. वडा कार्यालय	६७७.२४	१०१.५७	ठिकै
	स्वास्थ्य चौकी	लालपुर	लालपुर स्वास्थ्य चौकी	३३८.६२	३३८.६२	राम्रो
	नारी शिल्प कला	लालपुर	नारीशिल्प कला कार्यालय	३३८.६२	०	निर्माणाधिन
११	वडा कार्यालय	थुन्हिया	११ नं. वडा कार्यालय	५०७.९३	६७.७१६	जिर्ण
	स्वास्थ्य चौकी	थुन्हिया	थुन्हिया स्वास्थ्य चौकी	०	८४.६४५	ठिकै
	हुलाक कार्यालय	थुन्हिया	इलाका हुलाक कार्यालय	०	०	ठिकै

श्रोत: समुह छलफल तथा जानकार व्यक्ति अन्तरवार्ता, २०७६

७.६ सार्वजनिक तथा सामुदायिक भवन

नगरपालिका क्षेत्रमा १३ वटा सार्वजनिक तथा सामुदायिक भवन रहेको देखिन्छ । बैठक, सभा, गोष्ठी, कार्यालय स्थापना तथा सामुदायिक कार्यमा सामुदायिक भवनको प्रयोग भईरहेको देखिन्छ । स्थान, क्षेत्रफल, अवस्था र प्रयोगको अवस्था जस्ता विवरण देहाय वमोजिम रहेको छ ।

तालिका १२९: सार्वजनिक तथा सामुदायिक भवन सम्बधी विवरण

वडा नम्बर	भवनको नाम	भवन भएको टोलको नाम	के काममा प्रयोग भइरहेकोछ?	क्षेत्रफल (वर्ग मी.)		अवस्था	लाभान्वित घरधुरी
				जग्गा	भवन		
१	एकीकृत सुरही सामुदायिक भवन	शिवपुर	सामुदायिक वन कार्यालय	१६९३.१	१६९.२९	राम्रो	६००
	शिवपुर सामुदायिक भवन	शिवपुर	छलफल, बैठक	१६९.२९	१६९.२९	राम्रो	२२२
	बनकटवा सामुदायिक भवन	बनकटवा	छलफल, बैठक	१६९.२९	८४.६४५	राम्रो	१८५
	भलुही सचेतना केन्द्र	भलुही	छलफल, बैठक	१६९.२९	१६९.२९	राम्रो	११५
२	नमुना बस्ती सामुदायिक भवन	हल्लानगर	सभा, गोष्ठी तथा सामुदायिक कार्य	६७७.२४	३३८.६२	राम्रो	५५०
३	सामुदायिक ट्रष्ट	कटुवा	सामुदायिक कार्य	३३८.६२	१६९.२९	ठिकै	३५०

वडा नम्बर	भवनको नाम	भवन भएको टोलको नाम	के काममा प्रयोग भइरहेकोछ?	क्षेत्रफल (वर्ग मी.)		अवस्था	लाभान्वित घरधुरी
				जग्गा	भवन		
५	चन्द्रौटा खानेपानी उपभोक्ता तथा सरसफाई संस्था	चन्द्रौटा-कृष्णनगर रोड	खानेपानी वितरण	५०११.५४४	११८.५१	जिर्ण	१३००
६	पिपरी सामुदायिक भवन	पिपरी	-	६७७.२४	८४.६४५	जिर्ण	०
९	मनकामना बचत सहकारी भवन	भगवानपुर	बैठक, छलफल	३७२.४८२	१६९.२९	राम्रो	४५०
	शहिद स्मृति भवन	तुरुन्तपुर	बैठक, छलफल	२०३.१४	२०३.१४	राम्रो	८०
	सामुदायिक महिला भवन	तुरुन्तपुर	महिलाहरुको बैठक	२०३.१४	२०३.१४	राम्रो	८०
	युवा सुचना केन्द्र	नयाँबस्ती	युवाहरुको बैठक	३३८.६२	१६९.२९	जिर्ण	३०
	सुर्यमुखी युवा क्लब	बिजगौरी	क्लबको कार्यालय	५०७.९३	१६९.२९	राम्रो	२०

श्रोत: समुह छलफल तथा जानकार व्यक्ति अन्तरवार्ता, २०७६

७.७ शवदाहस्थल तथा समाधिस्थल सम्वन्धी विवरण

नगर क्षेत्रमा ३२ वटा शवदाहस्थल तथा समाधिस्थलहरु रहेका छन् । यस सम्बन्धी स्थानको नाम र ठेगाना देहाय बमोजिम रहेको छ ।

तालिका १३०: शवदाहस्थल तथा समाधिस्थल सम्वन्धी विवरण

क्र.स.	स्थल	ठेगाना
१	बनकटवा शवदाहस्थल	शिवराज नपा १, बनकटवा
२	उमरी शवदाहस्थल	शिवराज नपा १, उमरी
३	मद्रहवा शवदाहस्थल	शिवराज नपा २, मद्रहवा
४	हल्लानगर शवदाहस्थल	शिवराज नपा २, हल्लानगर
५	हरहटी शवदाहस्थल	शिवराज नपा २, हरहटी
६	बेल नदी शवदाहस्थल	शिवराज नपा ३, बेल नदी
७	वजना समाधिस्थल	शिवराज नपा ४, चनई
८	मनखन्ना कबरिस्तान	शिवराज नपा ४, पिपरा
९	मुदैया कबरिस्तान	शिवराज नपा ४, बर्गदहा
१०	बड्की बगिया कबरिस्तान	शिवराज नपा ४, चनई
११	वेल नदी शवदाहस्थल	शिवराज नपा ४, देउराली मोड
१२	कबरिस्तान (मदवा जाने बाटो)	शिवराज नपा ५, मदवा
१३	गडगौडा खोला शवदाहस्थल	शिवराज नपा ६, गडगौडा
१४	कबरिस्तान, गन्धैली	शिवराज नपा ६, कुदरबेटवा
१५	कबरिस्तान, जवाभारी	शिवराज नपा ७, जवाभारी
१६	कबरिस्तान, रुद्रपुर	शिवराज नपा ७, रुद्रपुर
१७	देबीपुर शवदाहस्थल	शिवराज नपा ८, देबीपुर
१८	महुली शवदाहस्थल	शिवराज नपा ८, महुली
१९	लक्ष्मणपुर घाट शवदाहस्थल	शिवराज नपा ८, लक्ष्मणपुर घाट
२०	पकडी घाट शवदाहस्थल	शिवराज नपा ८, पकडी घाट
२१	महिनवार घाट शवदाहस्थल	शिवराज नपा ८, महिनवार घाट
२२	विसुनपुर कबरिस्तान	शिवराज नपा ८, बिसुनपुर
२३	बैसु कबरिस्तान	शिवराज नपा ८, बिसुनपुर

क्र.स.	स्थल	ठेगाना
२४	करबलाघाट शवदाहस्थल	शिवराज नपा ८, बिसुनपुर
२५	चिरई शवदाहस्थल	शिवराज नपा ९, तुरुन्तपुर
२६	सुरही शवदाहस्थल	शिवराज नपा ९, रमुवादह
२७	सुरही शवदाहस्थल	शिवराज नपा ९, बानियाभार
२८	सुरही शवदाहस्थल	शिवराज नपा ९, चमरबोझिया
२९	चिरई शवदाहस्थल	शिवराज नपा ९, दश नम्बर
३०	लिखिहवा घाट शवदाहस्थल	शिवराज नपा १०, लालपुर
३१	कबरिस्तान, सितलापुर	शिवराज नपा १०, सितलापुर
३२	बेल नदी शवदाहस्थल	शिवराज नपा ११, कोक्रहवा

श्रोत: समुह छलफल तथा जानकार व्यक्ति अन्तरवार्ता,२०७६

७.८ सुरक्षा निकाय सम्बन्धी विवरण

नगरपालिका क्षेत्र भित्र सशस्त्र प्रहरी बल नेपाल नं. ५ बिन्ध्यबासिनी बाहिनी, वडा प्रहरी कार्यालय, सशस्त्र प्रहरी बल नेपाल सुरक्षा बेस, ईलाका प्रहरी कार्यालय, प्रहरी चौकी सुरक्षा निकायका रुपमा रहेका छन् । यी निकायहरुको नाम, ठेगाना तथा दरबन्दी देहाय बमोजिम रहेको छ ।

*तालिका १३१: **सुरक्षा निकाय सम्बन्धी विवरण***

क्र.सं	संस्था	ठेगाना	दरवन्दी संख्या
१	सशस्त्र प्रहरी बल नेपाल नं. ५ बिन्ध्यवासिनी बाहिनी मुख्यालय	वडा नं. ५, चन्द्रौटा	-
२	वडा प्रहरी कार्यालय	वडा नं. ५, चन्द्रौटा	६०
३	प्रहरी चौकी	वडा नं. ६, गौराभारी	-
४	सशस्त्र प्रहरी बल नेपाल सुरक्षा बेस	वडा नं. ८, बिसुनपुर	२५
५	ईलाका प्रहरी कार्यालय	वडा नं. ९, सुन्दरी डाँडा	-

श्रोत: संस्थागत सर्वेक्षण, २०७६

श्रोत नक्शा नं. ९: सुरक्षा निकायहरू

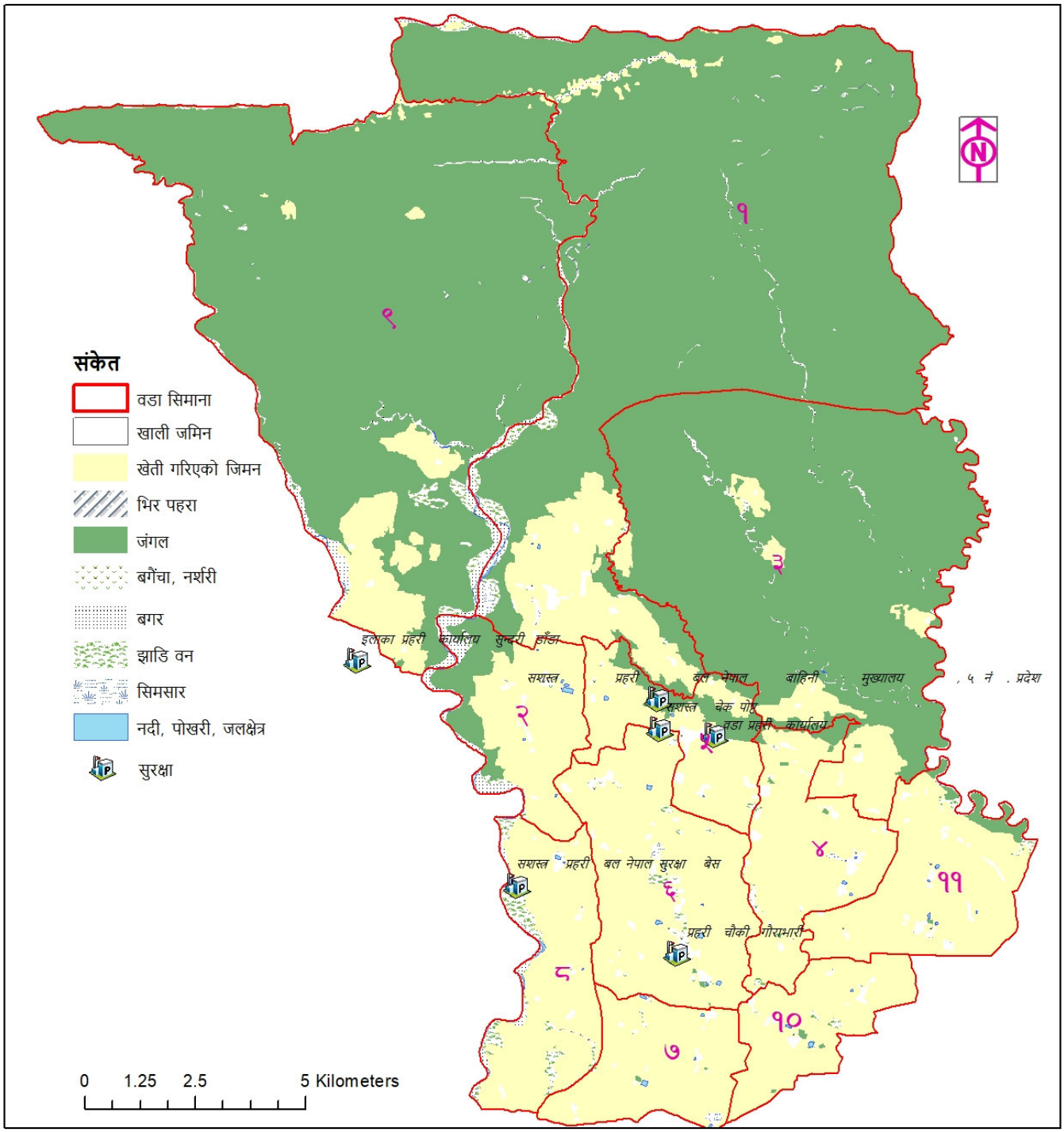

श्रोत: स्थानीय स्रोत नक्शांकन सर्भेक्षण, २०७६

परिच्छेद ८: संस्थागत तथा सुशासनको स्थिति

यस परिच्छेदमा शिवराज नगरपालिकाको संगठनात्मक तथा मानव संशाधनको विद्यमान अवस्था, सेवा सुविधा संचालन र नागरिक संगठन सम्बन्धी विषयलाई समावेश गरिएको छ ।

८.१ संगठनात्मक तथा मानव संशाधनको अवस्था

यस शिर्षकमा नगरपालिकाको संगठनात्मक ढाँचा, आय विवरण र र मानव संशाधनको अवस्थाको सम्बन्धमा तलका उपशिर्षकहरुमा प्रस्तुत गरिएको छ ।

८.१.१ नगरपालिकाको संगठनात्मक ढाँचा

कूल ११ वटा वडा रहेको यस नगरपालिकाको संगठनात्मक ढाँचालाई देहाय बमोजिम प्रस्तुत गरिएको छ ।

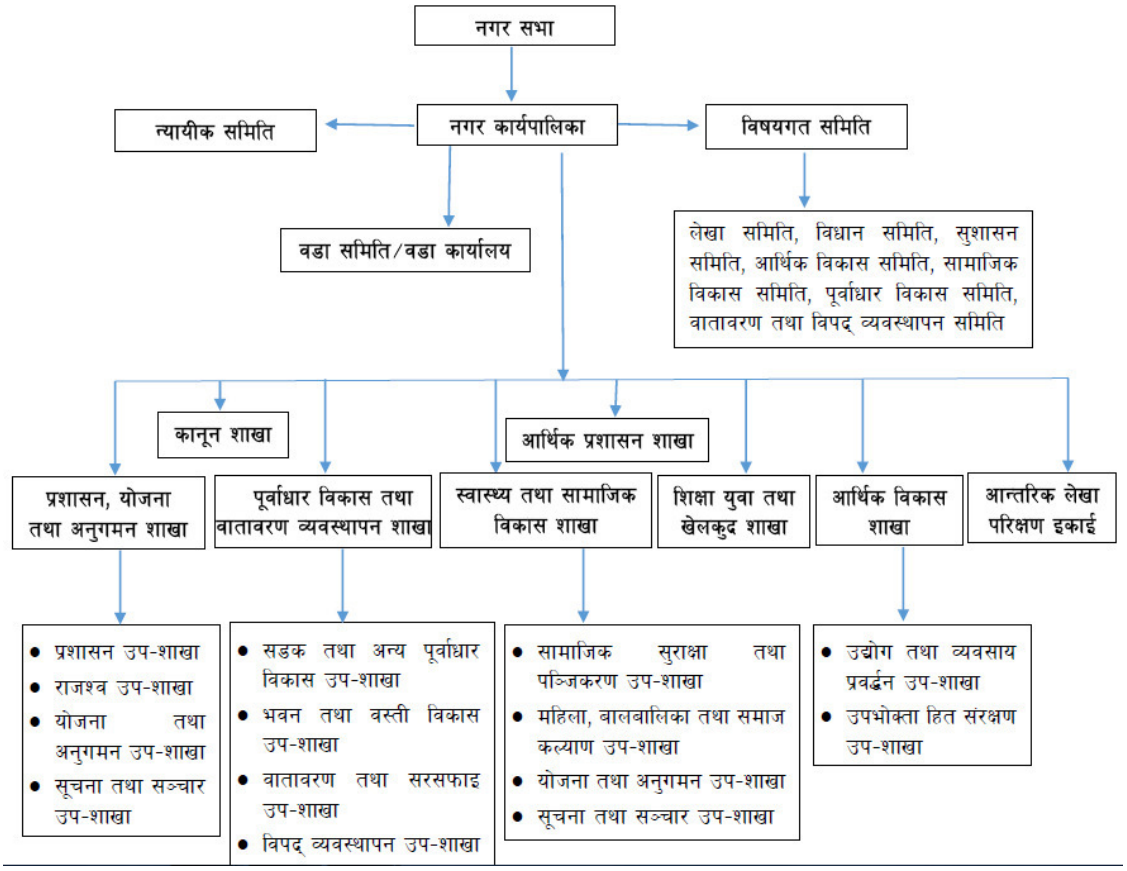

८.१.२ नगरपालिकाको आय विवरण

गत आर्थिक वर्षको अनुमानित र वास्तविक विवरण तथा चालु आर्थिक वर्षको अनुमानित आय विवरण देहाय बमोजिम प्रस्तुत गरिएको छ ।

तालिका १३२: नगरपालिकाको आय विवरण

आय शीर्षक	गत वर्ष (रु. हजारमा)		चालु वर्ष (रु हजारमा)
	अनुमानित	यथार्थ	अनुमानित
क. आन्तरिक आय	६०२००	१२७.८४४४४	१५२३६१.५६४
शुरु मौज्दात	३०२००	१२७.८४४४४	८७१८१.५६४
घरजग्गा कर	३००००		२००००
मालपोत वा भूमिकर			३५१८०
हाटवजार पसल कर			२००००
ख. प्रदेश अनुदान			२२२९९
वित्तीय समानीकरण अनुदान रकम[1]			५२२३
सशर्त अनुदान			७५००
विशेष अनुदान			९५७६
ग. संघीय अनुदान	६२१५००	३८९०१३	६९४३५१
वित्तीय समानीकरण अनुदान	३४७६०३	२३१७३४	१७६७००
सशर्त अनुदान	२७३८९७	१५७२७९	३८९४६५
विशेष अनुदान			१२८१८६
(घ) **बैदेशिक स्रोत तथा विकास साझेदार**		११५०.५५	८५००
१. सोझै भुक्तानी अनुदान			८५००
२. द्विपक्षिय बैदेशिक चालु अनुदान		११५०.५५	
(ङ) **जनसहभागिता परिचालन**	१९०००		१३०६७
नगद लागत सहभागिता	१९०००		१३०६७
श्रम सहभागिता			
कूल जम्मा (Grand Total)	७००७००	३२०२९१.३९४४४	८९०५७८.५६४
आ. खर्च र लगानी			
विकास खर्च जम्मा (रु हजारमा)	३१८५३७	१२९५५	४५३३८६
विकास खर्च (प्रतिशत)	४५.४५	४.०७	५०.९०
प्रशासनिक खर्च जम्मा	३८१४९५	१४२८२३.९४९८	४३७१९२
प्रशासनिक खर्च (प्रतिशत)	५४.४४	३७.४४	४९.०९

श्रोत: संस्थागत सर्भेक्षण, २०७६

८.१.३ नगरपालिकमा विद्यमान जनशक्ति विवरण

नगरपालिकाका विभिन्न शाखा र वडा कार्यालयमा गरी कूल ७३ जना कर्मचारी कार्यरत रहेको देखिन्छ । नगर कार्यपालिकामा कार्यरत रा.प. द्वितीय श्रेणी देखि श्रेणी विहिन रुपमा रहेका कर्मचारीहरुको नाम थर, पद, श्रेणी, सेवाको प्रकार तथा सम्पर्क नम्वर सम्बन्धी विवरण देहाय अनुसारको तालिकामा प्रस्तुत गरिएको छ ।

तालिका १३३: नगरपालिका विद्यमान जनशक्ति विवरण

क्र.स.	नाम, थर	पद	सेवाको प्रकार/श्रेणी	सम्पर्क नम्बर
१	शेषकान्त पौडेल	प्रमुख प्रशासकीय अधिकृत	रा.प. द्वितिय	९८५७०८६१११
२	लोकराज पन्थी	उप सचिव	अधिकृत स्तर नबौं	९८५७०७५३३८
३	पुर्ण बहादुर विश्वकर्मा	अधिकृत आठौं	अधिकृत स्तर आठौं	९८५११७०१८८
४	राजेश कुमार सैनी	ईन्जिनियर	अधिकृत स्तर सातौं	९८५७०५०३७६
५	केशवराज गैरे	लेखा अधिकृत	अधिकृत स्तर सातौं	

क्र.स.	नाम, थर	पद	सेवाको प्रकार/श्रेणी	सम्पर्क नम्बर
६	सुजिता शर्मा	कृषि प्रसार अधिकृत	रा.प.तृतीय	९८४७७१७५१५
७	प्रमोद खनाल	अधिकृत	अधिकृत स्तर सातौं	
८	विष्णु बहादुर क्षेत्री	सिनियर अ.हे.व.	अधिकृत छैठौं	९८४७०४२६२२
९	प्रमोद ज्ञवाली	सिनियर अ.हे.व.	अधिकृत छैठौं	९८४७०३३८९८
१०	दिपक पौडेल	सूचना प्रविधि अधिकृत	करार	९८५११६०२७९
११	फर्सुराम घिमिरे	रोजगार संयोजक	करार	
१२	शिव कुमार चौधरी	प्रा.स.	रा.प.अं.न. प्रथम (प्रा.)	
१३	राम चन्द्र भट्टराई	प्रा.स.	रा.प.अं.न. प्रथम (प्रा.)	
१४	शान्ति प्रसाद सुवेदी	पञ्जिका अधिकारी	रा.प.अंन. प्रथम	९८५७०१४५८७
१५	शारदा गुप्ता	महिला विकास निरीक्षक	सहायक स्तर पाँचौं	९८६४५७९७४०
१६	राम प्रकाश चौधरी	नायब सुब्बा	रा.प.अंन. प्रथम	
१७	बोधराज भुसाल	सहायक	सहायक स्तर पाँचौं	
१८	नारायण पंगेनी	सहायक	सहायक स्तर पाँचौं	
१९	गणेश चौधरी	प्रा.स.	रा.प.अंन. प्रथम (प्रा.)	९८०९५६६३१४
२०	मोहन के.सी.	सब-ईन्जिनियर	करार	९८५७०४५८२२
२१	प्रकाश वि.क.	कम्प्युटर अपरेटर	करार	९८५७०१४४९९
२२	देव प्रसाद भण्डारी	सामाजिक परिचालक	करार	
२३	महेन्द्र न्यौपाने	सह लेखापाल	सहायक स्तर चौथो	९८६४४५६०३६
२४	विष्णु प्रसाद अधिकारी	सहायक	सहायक स्तर चौथो	
२५	विपिन खनाल	सहायक	सहायक स्तर चौथो	
२६	अन्जुली पन्थी	स.म.वि.नि.	रा.प.अंन. द्वितीय	९८४७१३३८७६
२७	शिव पराजुली	अ.सब-ईन्जिनियर	सहायक स्तर चौथो	९८५७०१४४६१
२८	तारा प्रसाद भण्डारी	अ.सब-ईन्जिनियर	करार	९८४७०४५७३३
२९	बसन्त पन्थी	अ.सब-ईन्जिनियर	करार	९८४७०४०४१०
३०	धनिश्वरा वैजाली	वडा सचिव वडा नं. १	सहायक स्तर पाँचौं	
३१	धनिश्वर अर्याल	वडा सचिव वडा नं. २	सहायक स्तर चौथो	९८४४७१७६५०
३२	लेखनाथ बञ्जाडे	वडा सचिव वडा नं. ३	रा.प.अं.न. द्वितीय	९८४७१८२१६१
३३	सावित्री थारु	वडा सचिव वडा नं. ४	सहायक स्तर चौथो	९८४७२८४१०४
३४	महेश थापा ठेडी	वडा सचिव वडा नं. ५	रा.प.अं.न. द्वितीय	९८४७३६१८४६
३५	राम प्रसाद चौधरी	वडा सचिव वडा नं. ६	सहायक स्तर चौथो	९८११४३५५५१
३६	सिताराम कोहार	वडा सचिव वडा नं. ७	सहायक स्तर चौथो	९८०७५२४०८८
३७	छठ्ठीराम यादव	वडा सचिव वडा नं. ८	सहायक स्तर चौथो	९८०६९१९५०८
३८	प्रेम वली	खरिदार/वडा सचिव वडा नं. ९	रा.प.अं.न. द्वितीय	९८२२४८०६६६
३९	शिव कुमार गिरी	वडा सचिव वडा नं. १०	सहायक स्तर चौथो	९८१७४४०९६१
४०	रामफल चौधरी	वडा सचिव वडा नं. ११	सहायक स्तर चौथो	९८४७०४२७७६
४१	राम बहादुर खड्का	खरिदार	सहायक स्तर चौथो	
४२	रोशन नेपाली	अमिन	करार	
४३	रोशन बहादुर एम.सी	स्वकिय सचिव	करार	
४४	चित्रा पोखरेल	ना.प्रा.स.	करार	
४५	किरण चौधरी	ना.प्रा.स.	करार	
४६	गोपाल सापकोटा	ना.प्रा.स.	करार	

क्र.स.	नाम, थर	पद	सेवाको प्रकार/श्रेणी	सम्पर्क नम्बर
४७	कमला काफ्ले	सामाजिक परिचालक	करार बहुक्षेत्रीय पोषण	
४८	हरि नारायण यादव	हल्का सवारी चालक	करार	९८१६४००२८७
४९	सिंह विक्रम राणा	हल्का सवारी चालक	करार	९८४४७१७२९८
५०	मंगल थारु	कार्यालय सहयोगी	का.स. पाँचौं	
५१	सन्तराम बढई	कार्यालय सहयोगी	का.स. पाँचौं	
५२	राम तिरथ यादव	कार्यालय सहयोगी	करार	९८१७४६२१२७
५३	सुग्रीम रैदास	कार्यालय सहयोगी	करार	९८२१९०५१९०
५४	सिताराम थारु	कार्यालय सहयोगी	करार	९८१०९७२२४६
५५	तारा पाण्डे	कार्यालय सहयोगी	करार	९८६७३२५३८७
५६	धर्म बहादुर के.सी.	कार्यालय सहयोगी (वडा नं. १)	सहायक प्रथम तह	९८१५४७७४७१
५७	मिठु थारु चौधरी	कार्यालय सहयोगी (वडा नं. २)	मासिक ज्यालादारी	९८१९४२४५८७
५८	रामरती धोबी	कार्यालय सहयोगी (वडा नं. ३)	मासिक ज्यालादारी	९८४७२५९३६१
५९	सराफत हुसेन खान	कार्यालय सहयोगी (वडा नं. ४)	मासिक ज्यालादारी	
६०	रामचन्द्र धोबी	कार्यालय सहयोगी (वडा नं. ५)	सहायक प्रथम तह	९८४७२०६८७६
६१	निरज चौधरी	कार्यालय सहयोगी (वडा नं. ६)	मासिक ज्यालादारी	
६२	शिउ कुमार यादव	कार्यालय सहयोगी (वडा नं. ७)	मासिक ज्यालादारी	९८११४८६७०८
६३	गंगाराम कोरी	कार्यालय सहयोगी (वडा नं. ८)	मासिक ज्यालादारी	
६४	दिनेश कहार	कार्यालय सहयोगी (वडा नं. ९)	मासिक ज्यालादारी	
६५	बिरेन्द्र आरख	कार्यालय सहयोगी (वडा नं. १०)	मासिक ज्यालादारी	
६७	मंगरे यादव	कार्यालय सहयोगी (वडा नं. ११)	सहायक प्रथम तह	९८४७१३५०५८
६८	राजेन्द्र प्रसाद भुसाल	सुपरभाईजर	ज्यालादारी	
६९	कृति राणा	स.क.अ.	ज्यालादारी	
७०	अजय प्रताप गिरी	स.क.अ. राजश्व	ज्यालादारी	
७१	शारदा भारती	स.क.अ. वडा नं. १	ज्यालादारी	
७२	कमल पाण्डे	स.क.अ. वडा नं. ३	ज्यालादारी	
७३	पदम पुन	स.क.अ. वडा नं. ९	ज्यालादारी	
७४	राज कुमार चौधरी	स.क.अ. वडा नं. ११	ज्यालादारी	
७५	भक्त बहादुर उपाध्याय	सुपरभाईजर	ज्यालादारी	
७६	गोपाल रोका	सुपरभाईजर	ज्यालादारी	

श्रोत: संस्थागत सर्भेक्षण, २०७६

८.१.४ नगरपालिका विषयगत शाखा तथा मानब संसाधन

नगरपालिकामा १२ वटा विषयगत शाखाहरु रहेका छन् । शाखागत रुपमा दरबन्दी र उपलब्ध जनशक्ति विवरणलाई देहाय अनुसारको तालिकामा प्रस्तुत गरिएको छ ।

तालिका १३४: नगरपालिका विषयगत शाखा तथा मानव संसाधन विवरण

विषयगत शाखा	दरबन्दी संख्या	जनशक्ति संख्या	नाम	पद	सम्पर्क नं.
प्रशासन शाखा		८	प्रमोद खनाल	अधिकृत	९८५११७८६५४
			शान्ति प्रसाद सुवेदी	ना.सु.	९८५७०१४५८७
			राम प्रकाश चौधरी	ना.सु.	९८५६०४०६३२

विषयगत शाखा	दरबन्दी संख्या	जनशक्ति संख्या	नाम	पद	सम्पर्क नं.
			बोध राज भुसाल	सहायक	९८४७०६१९४१
			नारायण पंगेनी	सहायक	
			प्रकाश वि.क.	कम्प्युटर अपरेटर	९८५७०१४४९९
			विष्णु प्रसाद अधिकारी	सहायक	
			विपिन खनाल	सहायक	
आर्थिक प्रशासन शाखा		२	केशव राज गैरे	लेखा अधिकृत	९८४९७७४०४८
			महेन्द्र न्यौपाने	सह लेखापाल	९८६४४५६०३६
योजना तथा शहरी विकास शाखा		७	राजेश कुमार सैनी	इन्जिनियर	९८५७०५०३७६
			मोहन के.सी.	सव इन्जिनियर	९८५७०४५८२२
			शिव पराजुली	अ.सव इन्जिनियर	९८५७०१४४६१
			बसन्त पन्थी	अ.सव इन्जिनियर	९८४७०४०४१०
			तारा प्रसाद भण्डारी	अ.सव इन्जिनियर	९८४७०४५७३३
			रोशन नेपाली	अमिन	
			राजेन्द्र प्रसाद भुसाल	सुपरभाइजर	
राजश्व उप शाखा		३	राम बहादुर खड्का	स.क.अ.	९८५७०५०८६०
			कृति राणा		
			अजय प्रताप गिरी		
शिक्षा शाखा		३	लोक राज पन्थी	उप सचिव	९८५७०७५३३८
			पुर्ण बहादुर वि.क.	शाखा अधिकृत	९८५११७०१८८
			धर्म राज चालिसे	स.क.अ.	
स्वास्थ्य शाखा		२	प्रमोद ज्ञवाली	सि.अ.हे.व.	९८४७०३३८९८
			बिष्णु क्षेत्री	सि.अ.हे.व.	९८४७०४२६२२
सामाजिक विकास शाखा		१	देव प्रसाद भण्डारी	सामाजिक परिचालक	९८५७०५०७००
कृषि विकास शाखा		५	सुजिता शर्मा	कृषि प्रसार अधिकृत	९८४७७१७५१५
			राम चन्द्र भट्टराई	प्रा.स.	९८५८०५१२६९
			शिव प्रसाद चौधरी	प्रा.स.	
			चित्रा पोखरेल	ना.प्रा.स.	
			किरण चौधरी	ना.प्रा.स.	
पशु विकास शाखा		३	कृष्ण प्रसाद भट्टराई	पशु विकास अधिकृत	९८५७०५५४८५
			गणेश चौधरी	प्रा.स.	
			गोपाल सापकोटा	ना.प्रा.स.	
महिला विकास शाखा		२	शारदा गुप्ता	म.वि.नि.	९८६४५७९७४०
			अन्जुली पन्थी	स.म.वि.नि.	९८४७१३३८७६
रोजगार सुचना केन्द्र		१	फर्सु राम धिमिरे	रोजगार संयोजक	
सुचना शाखा		१	दिपक पौडेल	सुचना प्रविधि अधिकृत	९८५११६०२७९

श्रोत: संस्थागत सर्भेक्षण, २०७६

८.१.५ नगरपालिका स्थित संघीय तथा प्रदेश कार्यालय तथा निकायहरू

नगरपालिका क्षेत्रमा रहेका स्थानीय, प्रदेशस्तरीय र संघीय तहका कार्यालय/शाखा वा निकायहरुको कार्यालय रहेको स्थान, विद्यमान जनसक्ति र कार्य क्षेत्र सम्बन्धी विवरणलाई देहायको तालिकामा प्रस्तुत गरिएको छ ।

तालिका १३५: नगरपालिका स्थित संघीय तथा प्रदेश कार्यालय तथा निकायहरूको विवरण

क्र.स.	सरकारी कार्यालय	नाम	स्थान	वार्ड नं.	जनशक्ति (जना)	कार्यक्षेत्र
१.	**स्थानीय तह**	शिवराज नगरपालिका	चन्द्रौटा	५	७६	११ वटा वडा
	वडा कार्यालय	१ नं. वडा कार्यालय	शिवपुर	१	३	वडा नं. १
		२ नं. वडा कार्यालय	बालानगर	२	२	वडा नं. २
		३ नं. वडा कार्यालय	खरेन्द्रपुर	३	३	वडा नं. ३
		४ नं. वडा कार्यालय	खरेन्द्रपुर	४	२	वडा नं. ४
		५ नं. वडा कार्यालय	चन्द्रौटा	५	२	वडा नं. ५
		६ नं. वडा कार्यालय	चन्द्रौटा	६	२	वडा नं. ६
		७ नं. वडा कार्यालय	निबिहवा	७	२	वडा नं. ७
		८ नं. वडा कार्यालय	बिसुनपुर	८	२	वडा नं. ८
		९ नं. वडा कार्यालय	भगवानपुर	९	३	वडा नं. ९
		१० नं. वडा कार्यालय	लालपुर	१०	२	वडा नं. १०
		११ नं. वडा कार्यालय	थुन्हिया	११	३	वडा नं. ११
२.	**स्वास्थ्य संस्थाहरु**					
	अस्पताल	संजीवनी सामुदायिक अस्पताल	चन्द्रौटा	५	१३	शिवराज नपा
	शहरी स्वास्थ्य केन्द्र	शहरी स्वास्थ्य केन्द्र	लक्ष्मणपुर	८	४	वडा नं. ८
	सामु. स्वा. इकाइ	सामुदायिक इकाइ स्वास्थ्य केन्द्र	धानखोला	९	२	वडा नं. ९
	स्वास्थ्य चौकी	शिवपुर स्वास्थ्य चौकी	शिवपुर	१	६	वडा नं. १ र २
		चनइ स्वास्थ्य चौकी,	खरेन्द्रपुर	३	५	वडा नं. ३ र ४
		विरपुर स्वास्थ्य चौकी	गौराभारी	६	४	वडा नं. ६
		जवाभारी स्वा. चौकी	बालानगर	७	७	वडा नं. ७
		बिसुनपुर स्वास्थ्य चौकी	बिसुनपुर	८	३	वडा नं. ८
		शिवगढी स्वास्थ्य चौकी	भगवानपुर	९	५	वडा नं. ९
		लालपुर स्वास्थ्य चौकी	लालपुर	१०	६	वडा नं. १०
		थुन्हिया स्वास्थ्य चौकी	थुन्हिया	११	४	वडा नं. ११
३.	**पशु सेवा**	पशु सेवा केन्द्र, (ख)	थुन्हिया	११	१	वडा नं. ४, १० र ११
४.	**हुलाक**					
		अतिरिक्त हुलाक कार्यालय	शिवपुर	१	३	वडा नं. १
		अतिरिक्त हुलाक कार्यालय	खरेन्द्रपुर	३	३	वडा नं. ३
		इलाका हुलाक कार्यालय	चन्द्रौटा	५	५	शिवराज नपा
		अतिरिक्त हुलाक कार्यालय	जवाभारी	७	२	वडा नं. ७
		अतिरिक्त हुलाक कार्यालय	बिसुनपुर	८	३	वडा नं. ८

क.स.	सरकारी कार्यालय	नाम	स्थान	वार्ड नं.	जनशक्ति (जना)	कार्यक्षेत्र
		अतिरिक्त हुलाक कार्यालय	शिवगढी	९	३	वडा नं. ९
		अतिरिक्त हुलाक कार्यालय	लालपुर	१०	३	वडा नं. १०
		इलाका हुलाक कार्यालय	थुन्हिया	११	३	वडा नं. ११
५.	**वन**	सव डिभिजन वन कार्यालय	शिवपुर	१	११	शिवराज नपा अन्तर्गत १,२,५,६,७,८ वडा
		डिभिजन वन कार्यालय गौतमबुद्ध	चन्द्रौटा	५	२४	शिवराज नपा, कृष्णनगर नपा, विजयनगर गापा, महाराजगंज नपा र बुद्धभुमि नपा
६.	**प्रहरी कार्यालय**					
	जिल्ला/प्रदेश	सशस्त्र प्रहरी बल नेपाल नं. ५ बिन्ध्यवासिनी बाहिनी मुख्यालय	चन्द्रौटा	५	-	५ नं. प्रदेश
	वडा प्रहरी	वडा प्रहरी कार्यालय	चन्द्रौटा	५	६०	शिवराज नपा
	प्रहरी चौकी	प्रहरी चौकी	गौराभारी	६	-	वडा नं. ६
	सशस्त्र प्रहरी	सशस्त्र प्रहरी बल नेपाल सुरक्षा बेस	बिसुनपुर	८	२५	शिवराज नपा वडा नं. ६,७ ,८ र विजयनगर गापा, वडा नं. ३,४
	ईलाका प्रहरी	ईलाका प्रहरी कार्यालय	सुन्दरी डाँडा	९	-	
७.	**अन्य कार्यालयहरु**					
		सडक डिभिजन कार्यालय	शिवपुर	१	३५	कपिलवस्तु, अर्घाखाँची
		मालपोत कार्यालय	चन्द्रौटा	५	१३	शिवराज नपा, कृष्णनगर नपा, विजयनगर गापा
		नापी कार्यालय	चन्द्रौटा	५	१०	शिवराज नपा, कृष्णनगर नपा, विजयनगर गापा
		इलाका प्रशासन कार्यलय	चन्द्रौटा	५	१०	शिवराज नपा, विजयनगर गापा, कृष्णनगर नपा
		राजश्व अनुसन्धान चेक पोष्ट	चन्द्रौटा	५	५	शिवराज नपा
८.	**सरकारी स्वामित्वका संस्थान, समिति आदी**					
		दुर संचार कार्यालय	चन्द्रौटा	५	३	शिवराज नपा
		नेपाल विद्युत प्राधिकरण (ग्रीड)	चन्द्रौटा	५	१०	कपिलवस्तु, रुपन्देही, दाङ र अर्घाखाची
		नेपाल विद्युत प्राधिकरण, फ्युज सेवा	चन्द्रौटा	५	४	शिवराज नपा, बुद्धभूमि नपा, महाराजगंज नपा
		चन्द्रौटा दुग्ध विकास तथा चिस्यान केन्द्र	चन्द्रौटा	५	-	-

श्रोत: संस्थागत सर्भेक्षण, २०७६

८.१.६ नगरपालिकाको अचल सम्पत्ति विवरण

नगर कार्यपालिकाको कार्यालयमा रहेका अचल सम्पतिको नाम र अनुमानित मुल्य देहायको तालिकामा प्रस्तुत गरिएको छ ।

तालिका १३६: नगरपालिकाका अचल सम्पति विवरण

अचल सम्पतिको नाम	अनुमानित मुल्य (रु.)	कैफियत
स्कारपियो जिप		१ वटा
स्कारपियो पिक अप		१ वटा
मोटर साइकल		१८ वटा
स्कुटर		१ वटा
ट्रेक्टर		१ वटा
घुम्ती शौचालय		१ वटा
१ नं. वडा कार्यालय भवन		भवन-१ / जग्गा- ५ धुर
३ नं. वडा कार्यालय भवन		भवन-३ / जग्गा- ३ कट्ठा
४ नं. वडा कार्यालय भवन		भवन-१ / जग्गा- १ कट्ठा १० धुर
५ नं. वडा कार्यालय भवन		भवन-१ / जग्गा- १ कट्ठा
६ नं. वडा कार्यालय भवन		निर्माणाधिन / जग्गा- १ कट्ठा १ धुर
८ नं. वडा कार्यालय भवन		भवन-१ / जग्गा- १५ धुर
९ नं. वडा कार्यालय भवन		भवन-१ / जग्गा- ३ कट्ठा १८ धुर
१० नं. वडा कार्यालय भवन		भवन-१ / जग्गा- ३ कट्ठा
११ नं. वडा कार्यालय भवन		भवन-१ / जग्गा- २ कट्ठा

श्रोत: संस्थागत सर्भेक्षण, २०७६

८.१.७ न्यायीक समितिको विवरण

यस नगरपालिकामा नेपालको संविधानको धारा २२७ बमोजिम उपप्रमुखको संयोजकत्वमा गठीत ३ सदस्यीय न्यायीक समितिका संयोजक र सदस्यहरुको विवरण देहाय बमोजिम रहेको छ ।

तालिका १३७: न्यायीक समितिको विवरण

पदाधिकारीहरुको नाम	पद	ठेगाना	सम्पर्क नं.
शिव कुमारी चौधरी	संयोजक	शिवराज नपा-१, शिवपुर	९८५७०१४५३६
लक्ष्मी हमाल	सदस्य	शिवराज नपा-१	९८४७०८४१६९
नकुल कामी	सदस्य	शिवराज नपा-२, बालापुर	९८००७४७३८६

श्रोत: संस्थागत सर्भेक्षण, २०७६

८.१.८ नगरपालिका स्वीकृत ऐन, नीति, नियम, निर्देशिका तथा मापदण्डहरू

शिवनगर नगरपालिकाले स्वीकृत गरेको ऐन, नीति, नियम, निर्देशिका तथा मापदण्डहरु खण्ड क अन्तरगत १२ वटा र खण्ड ख अन्तरगत १४ वटा गरी कूल २६ वटा रहेको छ । यस सम्बन्धी विवरण देहाय बमोजिम रहेको छ ।

खण्ड-१

१. शिवराज नगरपालिकाको आर्थिक ऐन, २०७४
२. शिवराज नगरपालिकाको विनियोजन ऐन, २०७४
३. न्यायिक समितिको कार्यविधि ऐन, २०७४
४. प्रशासकीय कार्यविधि (नियमित गर्ने) ऐन, २०७४

५. आर्थिक कार्यविधि (नियमित तथा व्यवस्थित गर्ने) ऐन, २०७४
६. नगरपालिकाको निर्णय वा आदेश र अधिकारपत्रको प्रमाणिकरण (कार्यविधि) नियमावली, २०७४
७. नगरपालिकाका पदाधिकारीहरुको आचार संहिता, २०७४
८. नगर कार्यपालिकाको बैठक संचालन सम्बन्धी कार्यविधि, २०७४
९. नगर कार्यपालिका (कार्य विभाजन) नियमावली, २०७४
१०. नगर कार्यपालिका (कार्य सम्पादन) नियमावली, २०७४
११. नगर शिक्षा नियमावली, २०७४
१२. बजार अनुगमन निर्देशिका, २०७४

खण्ड-२
१. विपद् जोखिम न्यूनिकरण तथा व्यवस्थापन गर्न बनेको ऐन, २०७५
२. शिवराज नगरपालिकाको सहकारी ऐन, २०७५
३. आर्थिक ऐन, २०७५
४. विनियोजन ऐन, २०७५
५. शिवराज नगरपालिकाको विनियोजन ऐन २०७५ लाई संशोधन गर्न बनेको ऐन, २०७५
६. स्थानीय राजपत्र प्रकाशन सम्बन्धी कार्यविधि, २०७५
७. करारमा प्राविधिक कर्मचारी व्यवस्थापन गर्ने कार्यविधि, २०७५
८. घ वर्गको निर्माण व्यवसायी इजाजत पत्र सम्बन्धी कार्यविधि, २०७५
९. स्थानीय तहको उपभोक्ता समिति गठन, परिचालन तथा व्यवस्थापन सम्बन्धी कार्यविधि, २०७५
१०. एकिकृत सम्पत्ति कर व्यवास्थापन कार्यविधि, २०७५
११. बाल संरक्षण नीति, २०७५
१२. बाल समूह गठन तथा सहजीकरण निर्देशिका, २०७५
१३. स्वयंसेवक शिक्षक व्यवस्थापन कार्यविधि, २०७५
१४. अपाङ्गता भएका व्यक्तिको परिचय-पत्र वितरण कार्यविधि, २०७५

८.१.९ नगर सभा तथा कार्यपालिकाका पदाधिकारीको विवरण

यस नगरपालिकामा रहेको नगर कार्यपालिका २२ सदस्यिय रहेको छ भने नगर सभामा ५८ जना पदाधिकारी रहेका छन् । नगर सभाका पदाधिकारीहरुको विवरण ***अनुसूची-२*** मा उल्लेख गरिएको छ भने नगर कार्यपालिकाका पदाधिकारीहरुको विवरण देहाय बमोजिम रहेको छ ।

*तालिका १३८: **नगर कार्यपालिकाका पदाधिकारीको विवरण***

क्र.सं.	नाम	पद	सम्पर्क नं.
१	नेत्रराज अधिकारी	नगर प्रमुख	९८५७०३४०३३
२	शिव कुमारी चौधरी	नगर उपप्रमुख	९८५७०१४५३६
३	जगत बहादुर घर्ती क्षेत्री	१ नं. वडा अध्यक्ष	९८५७०१४१९९
४	राम बहादुर चौधरी	२ नं. वडा अध्यक्ष	९८५७०१४०३४
५	टेकलाल सापकोटा	३ नं. वडा अध्यक्ष	९८५७०५५५०४
६	सफिक अहमद मुसलमान	४ नं. वडा अध्यक्ष	९८४७०४२८६१
७	अर्जुन बहादुर पाण्डे	५ नं. वडा अध्यक्ष	९८५७०५५७८७
८	सन्तरी प्रसाद कुर्मी	६ नं. वडा अध्यक्ष	९८५७०५५२९७
९	अनुप कुमार चौधरी	७ नं. वडा अध्यक्ष	९८५७०५५३२१
१०	शंकर अहिर	८ नं. वडा अध्यक्ष	९८४७२११७२४
११	चुर बहादुर खड्का	९ नं. वडा अध्यक्ष	९८०५४१८५००

क्र.सं.	नाम	पद	सम्पर्क नं.
१२	नैनमती चमार	१० नं. का.व. वडा अध्यक्ष	९८०६९५८८४४
१३	रामेश्वर प्रसाद वर्मा	११ नं. वडा अध्यक्ष	९८४७२०४४६१
१४	टिका कामी	कार्यपालिका सदस्य	९८४७०६३३०७
१५	लक्ष्मी हमाल	कार्यपालिका सदस्य	९८४७०८४१६९
१६	सनिता कलवार	कार्यपालिका सदस्य	९८२१४६५८२१
१७	कान्ती देवी पासी	कार्यपालिका सदस्य	९८०७४७६१३६
१८	शान्ता सेन	कार्यपालिका सदस्य	९८४७०६३१४१
१९	चन्द्र बहादुर गतराज	कार्यपालिका सदस्य	९८५७०५०७८४
२०	निर्मला सुनार	कार्यपालिका सदस्य	९८०४४३३७७०
२१	नक्कुल कामी	कार्यपालिका सदस्य	९८००७४७३८६
२२	शेषकान्त पौडेल	प्रमुख प्रशासकीय अधिकृत (सदस्य सचिव)	९८५७०८६१११

श्रोत: संस्थागत सर्भेक्षण, २०७६

श्रोत नक्शा नं. १०: नगरपालिका मातहतका वडा कार्यालयहरू

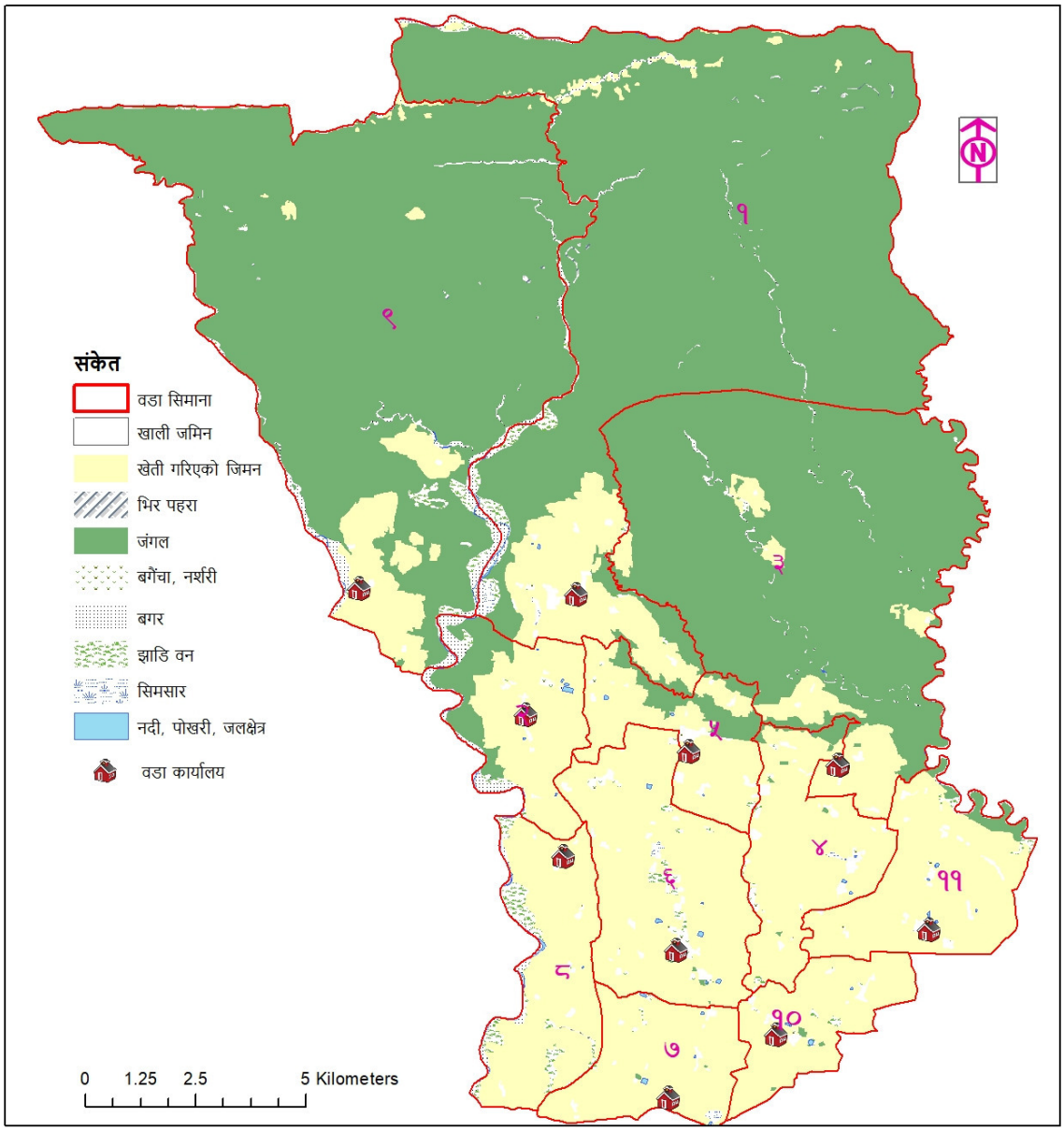

श्रोत: स्थानीय स्रोत नक्शांकन सर्भेक्षण, २०७६

श्रोत नक्शा नं. ११: नगरपालिकामा अवस्थित सरकारी कार्यालयहरू

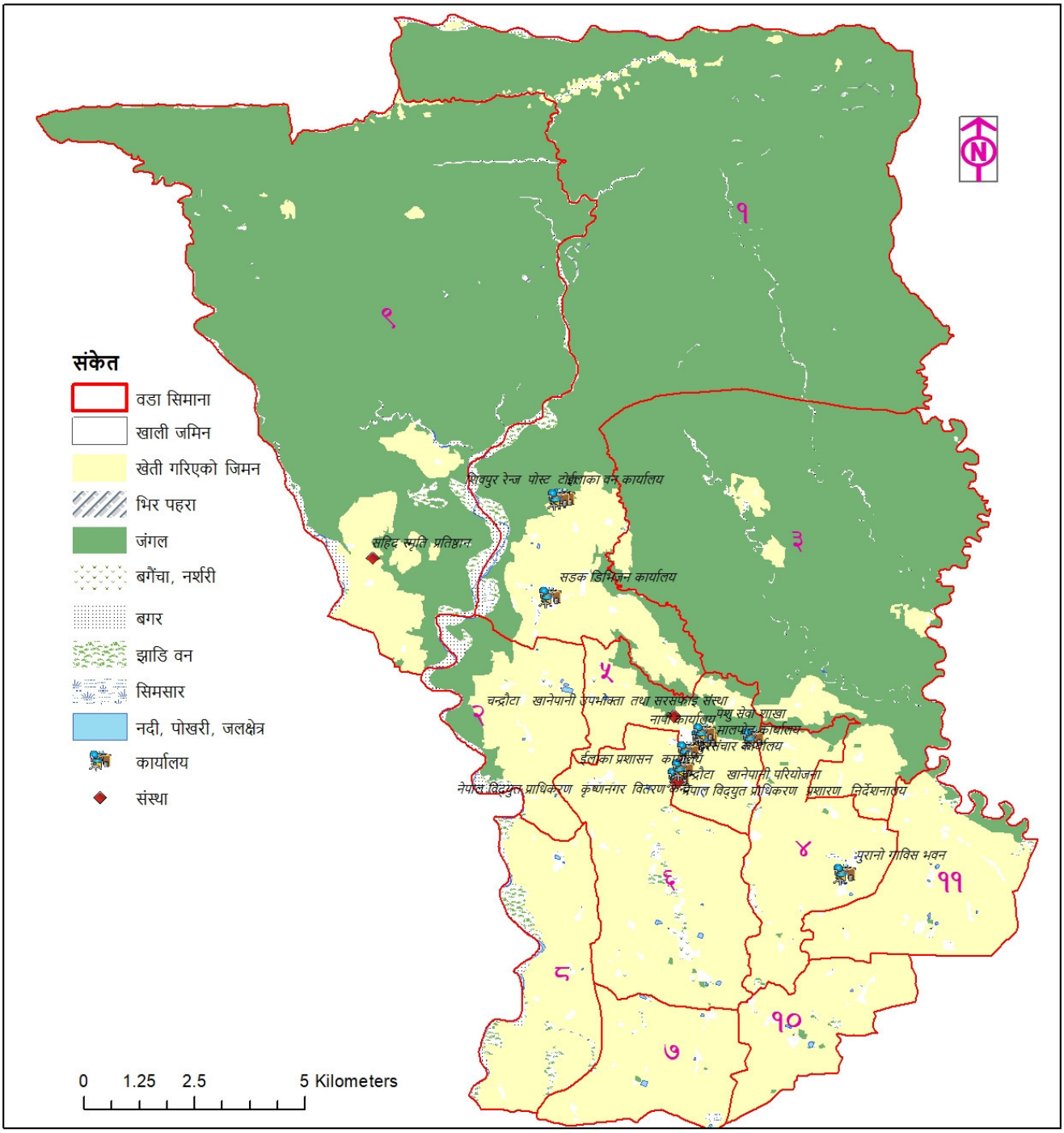

श्रोत: स्थानीय स्रोत नक्शांकन सर्भेक्षण, २०७६

८.२ संघ/संस्था सम्बन्धी विवरण

८.२.१ सामुदायिक संस्था विवरण

नगरपालिका क्षेत्रमा ११० आमा समुह, ५ वटा सामुदायिक संस्था, २६ वटा परम्परागत समूह, ५ नागरिक सचेतना केन्द्र, ७ वटा टोल विकास संस्था र ५ वटा उद्यमी समूह रहेको देखिन्छ। यससम्बन्धी विवरण देहाय अनुसार प्रस्तुत गरिएको छ।

तालिका १३९: सामुदयिक संस्था विवरण

वडा नम्बर	सामुदायिक संस्थाको संख्या						
	सामुदायिक संस्था	परम्परागत समूह	आमा समूह	नागरिक सचेतना केन्द्र	टोल सुधार समिति/ टोल विकास संस्था	उद्यमी समूह	अन्य...
१	०	९	६	२	०	०	०
२	१	४	५	०	०	०	०
३	०	५	११	०	०	०	०
४	०	०	८	०	०	०	०
५	०	२	५	०	०	४	०
६	३	०	११	०	०	०	०
७	१	०	१०	०	०	०	०
८	०	०	११	०	०	०	०
९	०	६	१९	२	७	१	०
१०	०	०	१३	१	०	०	०
११	०	०	११	०	०	०	०
जम्मा	**५**	**२६**	**११०**	**५**	**७**	**५**	**०**

श्रोत: संस्थागत सर्वेक्षण, २०७६

८.२.२ आमा महिला समूह तथा परम्परागत समूहको विवरण

नगरपालिका क्षेत्रमा क्रियाशिल रहेका १०९ वटा आमा समूह तथा २६ वटा परम्परागत समूहका रुपमा बडघर रहेका छन्। आमा समूहमा कुल २३४१ परिवार तथा परम्परागत समूहमा २०७५ परिवार सदस्यका रुपमा आबद्ध रहेका छन्। वडागत समूहको किसिम तथा समूहगत विवरण ***अनुसूची-२४*** मा प्रस्तुत गरिएको छ भने किसिम अनुसार वर्गीकृत विवरण देहाय बमोजिम रहेको छ।

तालिका १४०: आमा महिला समूह तथा परम्परागत समूहको विवरण

क्र.स.	समूहको किसिम	समूहको संख्या	समूहमा आवद्ध परिवार तथा सदस्य विवरण							वचत रकम (रु.)	लगानी रकम (रु.)
			सदस्य संख्या			समेटेको परिवार					
			महिला	पुरुष	जम्मा	दलित	जनजाति	अन्य	जम्मा		
१	आमा समूह	१०९	२०९४	१०	२१०५	३३९	४८२	१२२५	२३४१	६०९	५९९
२	परम्परागत समूह	२६	०	२१९५	२१९५	२२	२०९१	८२	२०७५	२२१	२२१
जम्मा		**१३५**	**२०९४**	**२२०५**	**४३००**	**३६१**	**२५७३**	**१३०७**	**४४१६**	**८३०**	**८२०**

श्रोत: संस्थागत सर्वेक्षण, २०७६

८.२.३ कृषि तथा उद्यमी र बचत समूहको विवरण

नगरपालिका भित्र ९७ वटा कृषक तथा उद्यमी समूह र ११० वटा बचत तथा आयआर्जन समूह रहेका छन्। कृषक तथा उद्यमी समूहमा २१९२ महिला र ५९४ पुरुष गरी २७८१ परिवार आवद्ध रहेका छन् भने बचत रकम ३५ लाख ४२ हजार रहेको छ। बचत तथा आयआर्जन समूहमा १८६२ महिला ५१६ पुरुष परिवार आवद्ध रहेका छन्।

यससम्बन्धी वडा तथा समूहगत विवरण ***अनुसूची-२५*** मा राखिएको छ भने यसको संक्षिप्त विवरण देहायको तालिकामा प्रस्तुत गरिएको छ ।

तालिका १४१: कृषि तथा उद्यमी र बचत समूहको विवरण

क्र.स	समूहको किसिम	समूहको संख्या	समूहमा आवद्ध परिवार तथा सदस्य विवरण							बचत रकम (रु.)	लगानी रकम (रु.)
			सदस्य संख्या			समेटेको परिवार					
			महिला	पुरुष	जम्मा	दलित	जनजाति	अन्य	जम्मा		
१	कृषि तथा उद्यमी समूह	९७	२१९२	५९४	२७८४	८२	७९०	२५२	२७८१	३५४२	३०५५
२	बचत तथा आयआर्जन समूह	११०	१८६२	५१६	२३७८	२२४	१४१४	७५३	२३९०	३८२०८	४१३५१
जम्मा		२०७	४०५४	१११०	५१६२	३०६	२२०४	१००५	५१७१	४१७५०	४४४०६

श्रोत: संस्थागत सर्वेक्षण, २०७६

८.२.४ आर्थिक तथा व्यवसायिक विकासमा संलग्न संघसंस्था/प्रतिष्ठान

यस शिवराज नगरपालिका क्षेत्रमा आर्थिक तथा व्यवसायिक विकासमा प्रत्यक्ष रुपमा संलग्न रहने २ वटा संघसंस्था वा प्रतिष्ठानहरु रहेका छन् । यहाँ रहेका यी संस्थाहरुमा करिब ९०० जना सदस्य रहेका छन् । यससम्बन्धी थप विवरण देहाय अनुसार रहेको छ ।

तालिका १४२: आर्थिक तथा व्यवसायिक विकासमा संलग्न संघसंस्था/प्रतिष्ठान

क्र.स.	संघसंस्थाको नाम	ठेगाना	विषय क्षेत्र/उपक्षेत्र	सदस्य संख्या	संचालित गतिविधी
१	व्यापार संघ कपिलवस्तु	शिवराज न.पा.-५, चन्द्रौटा	व्यवसायीहरुको हकहित संरक्षण तथा प्रवर्द्धन	५००	कर सम्बन्धी तालिम तथा गोष्ठी र उद्योग, व्यापार तथा पर्यटन विकासका लागि क्षमता विकास
२	चन्द्रौटा उद्योग वाणिज्य संघ	शिवराज न.पा.-५, चन्द्रौटा	व्यवसायीहरुको हकहित संरक्षण तथा प्रवर्द्धन	४००	कर सम्बन्धी तालिम तथा गोष्ठी र उद्योग, व्यापार तथा पर्यटन विकासका लागि क्षमता विकास
जम्मा				९००	

श्रोत: संस्थागत सर्भेक्षण, २०७६

८.२.५ गैर सरकारी संस्था सम्बन्धी विवरण

हाल यस क्षेत्रमा कार्यक्रम सञ्चालन गरिरहेका कूल १८ वटा गैर सरकारी संस्थाहरु रहेका छन् । यी संस्थाहरुको वार्षिक बजेट ३ करोड ९९ लाख भन्दा बढी रहेको देखिन्छ । कार्यक्रम सञ्चालन गरिरहेका राष्ट्रिय तथा अन्तराष्ट्रिय गैर सरकारी संस्थाहरुको कार्यक्रम, कार्यक्रमको क्षेत्र, वार्षिक, बजेट, जनशक्ति तथा सहयोगी विकास साझेदार निकाय सम्बन्धी विवरण देहाय अनुसार रहेको छ ।

तालिका १४३: गैर सरकारी संस्था सम्बन्धी विवरण

अ/गैससको नाम र ठेगाना	समेटेको क्षेत्र	वार्षिक बजेट (रु.)	विषयगत क्षेत्र	जनशक्ति संख्या	सहयोगी विकास साझेदारको नाम
युनिसेफ	शिवराज नपा	१०००००००	स्वास्थ्य, शिक्षा, खानेपानी तथा सरसफाई, पोषण, विपद जोखिम न्युनीकरण तथा व्यवस्थापन र बाल संरक्षण	२	

अ/गैससको नाम र ठेगाना	समेटेको क्षेत्र	वार्षिक बजेट (रु.)	विषयगत क्षेत्र	जनशक्ति संख्या	सहयोगी विकास साझेदारको नाम
कालिका स्वाबलम्बन सामाजिक विकास केन्द्र, चन्द्रौटा	शिवराज नपा	४९०५८४०	शिक्षा, स्वास्थ्य, बाल अधिकार, जिविकोपार्जन	३२	सेभ द चिल्ड्रेन, फेयरमेड, एचकेआई (सुआहारा)
अन्नपूर्ण सामाजिक सेवा केन्द्र, चन्द्रौटा	शिवराज नपा	२५००००	शिक्षा, जिविकोपार्जन, कृषि, बालबालिका	६	स्थानीय तह
इन्द्रेणी ग्रामीण विकास केन्द्र नेपाल	शिवराज नपा वडा नं. ९	१५००	महिला सशक्तिकरण तथा आर्थिक विकास	४	आइ एम स्वीडिस डेभलपमेन्ट पार्टनर
सहज नेपाल, चन्द्रौटा	शिवराज नपा		मानव अधिकार, महिला तथा बालबालिका, शान्ति पुनर्स्थापना	११	–
सामाजिक विकास मञ्च नेपाल	शिवराज नपा		स्वास्थ्य, शिक्षा तथा युवा सशक्तिकरण	१	शिवराज नपा
शिवशक्ति युवा क्लब, शिवपुर	शिवराज नपा		सरसफाई, खेलकुद		स्थानीय तह
राष्ट्रिय मानव अधिकार प्रतिष्ठान, चन्द्रौटा	शिवराज नपा		मानव अधिकार, महिला तथा बालबालिका		स्थानीय तह
जेष्ठ नागरिक समाज नेपाल, चन्द्रौटा	शिवराज नपा	५००००	बृद्धबृद्धाहरुको हकहित तथा सुरक्षा	१	स्थानीय तह
लक्की नाइन युवा क्लब, मरजातपुर	वडा नं. ११		बाल विवाह, स्वास्थ्य, खेलकुद		सनसाइन सामाजिक विकास संस्था
साना हातहरु नेपाल, चन्द्रौटा	शिवराज नपा	१२०००००	चेलीबेटी बेचबिखन, सिमा निगरानी, महिला हिंसा, उद्धार, पुनर्स्थापना तथा परामर्श	५	वडा प्रहरी कार्यालय, नपा, शान्ति पुनर्स्थापना केन्द्र, दियालो नेपाल, के.आइ. नेपाल
शान्ति पुनर्स्थापना केन्द्र, कृष्णनगर	शिवराज नपा	२५०००००	चेलीबेटी बेचबिखन, परामर्श, सिमा निगरानी, उद्धार तथा पुनर्स्थापना	६	लभिङ एक्सन यु.के
ईस्लामी संघ नेपाल	शिवराज नपा				
नेपाल मगर संघ	शिवराज नपा		आदिवासी जनजाति, भाषा, कला र संस्कृति		स्थानीय तह
कपिलवस्तु इन्टिग्रेटेड डेभलपमेन्ट सर्विसेज	शिवराज नपा वडा नं. २,६,७,८	१५००००००	सुरक्षित मातृत्व तथा सरसफाई सचेतना	७	सि.मा.वि. नेदरल्याण्ड, सोलिड नेपाल
कर्णाली एकिकृत ग्रामीण विकास तथा अनुसन्धान केन्द्र (किर्डाक)	शिवराज नपा वडा नं. १,२,३,५ र ११	२२५८२.८३९	दिगो आय आर्जन, शिक्षा, सामाजिक संरक्षण स्वास्थ्य तथा सरसफाई	९	स्ट्रोम फाउण्डेशन
दियालो नेपाल, चन्द्रौटा	शिवराज नपा	२००००००	महिला र बालबालिका	२३	स्थानीय निकाय

अ/गैससको नाम र ठेगाना	समेटेको क्षेत्र	वार्षिक बजेट (रु.)	विषयगत क्षेत्र	जनशक्ति संख्या	सहयोगी विकास साझेदारको नाम
दलित मानव अधिकार निगरानी समिति, तौलिहवा	शिवराज नपा	४००००००	बाल मजदुरहरुको शैक्षिक क्षेत्रमा पहुँच बढाउने	५	वर्ल्ड एजुकेशन
जम्मा		**३९९२९९२२.८३९**		**११२**	

श्रोत: संस्थागत सर्भेक्षण, २०७६

८.२.६ नागरिक सचेतना केन्द्र र टोल विकास संस्थाको विवरण

यस नगरपालिका अन्तरगत वडा नं. १, ९ र १० मा गरी कुल ४ वटा नागरिक सचेतना केन्द्रहरु रहेका छन् । यी नागरिक सचेतना केन्द्रमा सदस्यका रुपमा ७८ परिवार आबद्ध रहेको देखिन्छ । यससम्बन्धी वडा अनुसार केन्द्रगत विवरण देहायमा रहेको छ ।

तालिका १४४: नागरिक सचेतना केन्द्र र टोल विकास संस्थाको विवरण

नागरिक सचेतना केन्द्रको नाम	वडा नम्बर	समूहमा आवद्ध परिवार तथा सदस्य विवरण							वचत रकम (रु.)	लगानी रकम (रु.)	लगानीको मुख्य क्षेत्र
		सदस्य संख्या			समेटेको परिवार						
		महिला	पुरुष	जम्मा	दलित	जनजाति	अन्य	जम्मा			
नागरिक सचेतना केन्द्र											
मेलमिलाप नागरिक सचेतना केन्द्र, बनकटवा	१	१८	२	२०	१२	६	२	२०	७०	४०	व्यक्तिगत र कृषि
नागरिक सचेतना केन्द्र, बानियाभार	९	१३	२	१५	९	४	२	१५	०	८०००	व्यक्तिगत र कृषि
सुनौलो नागरिक सचेतना केन्द्र, दश नम्बर	९	१६	२	१८	८	७	३	१८	०	०	-
नागरिक सचेतना केन्द्र,	१०	२०	५	२५	५	०	२०	२५	०	०	-
जम्मा		**६७**	**११**	**७८**	**३४**	**१७**	**२७**	**७८**	**७०**	**८०४०**	

श्रोत: संस्थागत सर्भेक्षण, २०७६

८.२.७ सामुदायिक मेलमिलापकर्ता सम्बन्धी विवरण

यस नगरपालिकाले स्थानीय स्तरमा हुने विवाद निरुपण प्रयोजनका लागि ३३ जना सामुदायिक मेलमिलाप कर्ता छनौट गरेको छ । यससम्बन्धी वडागत विवरण देहाय अनुसार रहेको छ ।

तालिका १४५: मेलमिलापकर्ता सम्बन्धी विवरण

क्र.सं.	मेलमिलापकर्ताको नाम, थर	ठेगाना	सम्पर्क नं.
१	रिसामति थारु	शिवराज नपा-१	९८४४७६४९९३
२	गंगा घर्ति मगर	शिवराज नपा-१	९८४७०६३३०५
३	रेश्मा नेपाल	शिवराज नपा-१	९८२६४०५३४५
४	बुधइ प्रसाद चाई	शिवराज नपा-२	९८४७०८५७८२
५	खेमान सिंह परियार	शिवराज नपा-२	९८४७२०५८७६
६	तारा देवी चौधरी	शिवराज नपा-२	९८४७२०७७०६
७	कपिल देव खनाल	शिवराज नपा-३	९८४४७१७७३४
८	सावित्रा भुसाल	शिवराज नपा-३	९८४७१९७१४५
९	जगदेव थारु	शिवराज नपा-३	९८०५४११०१०
१०	मोहम्मद उमर मुसलमान	शिवराज नपा-४	९८११४१९०११६
११	आरहिम नाउ	शिवराज नपा-४	९८२१४२३५९९
१२	पुतली माया घिमिरे	शिवराज नपा-४	९८४७४६१२७६
१३	छवि लाल शर्मा	शिवराज नपा-५	९८४७२३००४५

क्र.सं.	मेलमिलापकर्ताको नाम, थर	ठेगाना	सम्पर्क नं.
१४	कृष्ण माया भुसाल	शिवराज नपा–५	९८५७०१४२४२
१५	विष्णु प्रसाद अधिकारी	शिवराज नपा–५	९८५७०५०८४०
१६	तौलेश्वर प्रसाद चौधरी	शिवराज नपा–६	९८५७०५१२०१
१७	शोभा कुर्मी	शिवराज नपा–६	९८६०५७५७१९
१८	तनविर आलम	शिवराज नपा–६	९८१६४४८३९२
१९	राम लाल कलवार	शिवराज नपा–७	९८४७२०७७३८
२०	उदय राज कुर्मी	शिवराज नपा–७	९८१४४६८६४६
२१	सावित्री तेली	शिवराज नपा–७	–
२२	वली मोहम्मद मुसलमान	शिवराज नपा–८	९८१९४२३४७७
२३	सइद हुसैन अन्सारी जोल्हा	शिवराज नपा–८	९८१५४३३३०६
२४	चन्द्रावति नाउ	शिवराज नपा–८	९८२१९६५४४९
२५	हरि प्रसाद श्रेष्ठ	शिवराज नपा–९	९८५७०५६११७
२६	पार्वती सुवेदी	शिवराज नपा–९	९८६७१२५६८१
२७	प्रमोद सुवेदी	शिवराज नपा–९	९८१३४४५३२०
२८	कन्हैया लाल कुर्मी	शिवराज नपा–१०	९८२१४४८४५४
२९	कृष्णभगत मुराउ	शिवराज नपा–१०	९८४७३२३३८८
३०	रेखा चौधरी	शिवराज नपा–१०	९८०७५९४०१०
३१	सहिद नाउ	शिवराज नपा–११	९८१९४२५२४०
३२	छागुर अहिर	शिवराज नपा–११	९८२४४०३०१४
३३	चन्द्रकला पौडेल	शिवराज नपा–११	९८४७४८५१०८

श्रोत: संस्थागत सर्भेक्षण, २०७६

अनुसूची – १: तथ्याङ्क संकलन फारम

अनुसूची १ (क): घरपरिवार सर्वेक्षण फारम

शिवराज नगरपालिका

वस्तुस्थिति विवरण तयारी

पारिवारिक विवरण संकलन फाराम

शिवराज नगरपालिका

नगर कार्यपालिकाको कार्यालय

चन्द्रौटा, कपिलवस्तु

२०७६

पारिवारिक विवरण संकलन फाराम

गाउँ तथा नगर वस्तुगत विवरण तयारी कार्यविधि २०७५ मा आधारित भई गाउँपालिका तथा नगरपालिकाहरूले आफ्नो कार्यक्षेत्र भित्रको गाउँ तथा नगर वस्तुगत विवरण)Profile) तयार तथा अद्यावधी गर्नको लागि घरधुरी सर्वेक्षण गर्न तयार गरिएको घरधुरी सर्वेक्षण प्रश्नावली २०७६ । तपाईले दिनु भएको जानकारी सूचनाको हक अन्तर्गत गोप्य राखिने छ ।

१व्यवस्थापन तथ्यांक .

१सर्वेक्षण कोड .१.ः

१सर्वेक्षण गरिएको मितिः .२.

१सर्वेक्षण गर्नेको नाम .३.

२परिचय .

२.प्रदेश नं .१.

२.वडा नं .४.

२वस्तीको नाम .५.

२घरको क्रम सख्या ५.१.

२ वस्तीको .६.CODE

२मार्गको .७. नाम (घर छेउको बाटोको नाम)

२(परिवार संख्या) जम्मा परिवार संख्या .८.

२सडकको प्रकार /घर पुग्ने बाटो .८.१.

२(जियोकोड) घरको अवस्थिति .९.

Get Current Location

Latitude (x.y°)

Longitude (x.y°)

Altitude

Accuracy

२उत्तरदाताको नामः .१०.

२घरमुलीको ११. नामः

२११.१. को लिंग के हो ?

☐ Male ☐ Female ☐ Others

२ १२. घरमुलीको के नाता पर्ने हो ?

२ १३. को संम्पर्क नं कति हो ?

२ .१४.Email ID:

२ तपाईको परिवारको यहाको बसोवास कस्तो हो .१४.१.?

३पारिवारिक बिवरण .

परिवार सदस्यकाे विवरण (परिवारमुलीबाट सुरू गर्ने र ज्येष्ठ सदस्यअनुसार क्रम मिलाएर उल्लेख गर्ने) -

नाम

थर

लिंग

Male Female Others

घरमुलीकाे के पर्ने ?

उमेर (सर्वेक्षण गर्दा)

जन्म दर्ता भएको छ ?

जातिगत समूह

बाेल्ने भाषा

धर्म

शैक्षिक याेग्यता

पेशा

तपाईको विषेश सीप के छ ?

बैवाहिक स्थिति

बसाेबासकाे अवस्था

अपांगता स्थिति

स्वास्थ्य स्थिति

व्यवसायिक तालिमको अवस्था

तालिमको अबधि ?

सामाजिक सुरक्षा भत्ताको अवस्था ?

+

३ वर्ष भित्र कसैकाे मृत्यु भएकाे छ १तपाईकाे परिवारमा गत १.?

४बिमा सम्बन्धी जानकारी .

४ तपाईकाे परिवारकाे कुनै सदस्यकाे बिमा गरेकाे छ कि छैन .१.?

- ☐ जीवन बिमा गरेकाे छ ।
- ☐ स्वास्थ्य बिमा गरेकाे छ ।
- ☐ अन्य बिमा गरेकाे छ ।
- ☐ कुनै पनि गरेकाे छैन ।

४ यदि छ भने कति जनाकाे गरेकाे छ .१.१.?

४ स्वस्थ्य विमा गरेको भए कति जनाकाे गरेकाे छ .१.१.१.?

४ यदि छ भने कुन संस्थामा गरेको हो .१.१.२.?

५ तपाईको घरमा कस्तो नून प्रयोग गर्नु हुन्छ .?

५ तपाईको घरबाट हिडेर नजिकको बजार पुग्न कति समय लाग्छ .१.१.?

५ घरमा विरामी परेमा सबैभन्दा पहिले कहाँ जानु हुन्छ .१.२.?

५तपाईको घरबाट अस्पताल पुग्न कति समय लाग .१.३.्छ ?

५ कोही काम गर्न बसेको छ (बालबालिका) बर्ष मुनिको १६तपाईको घरमा .१.४.?

६सेवा सुविधाहरूकाे विवरण .

६ तपाईकाे घरकाे खानेपानीकाे मुख्य श्राेत के हाे .१.?

६तपाईक .२.ाे घरमा खाना पकाउन प्रयाेग गर्ने मुख्य इन्धन केहाे ?

६ तपाईकाे घरमा प्रयाेग हुने बत्तिकाे श्राेत के हाे .३.?

६ तपाईकाे परिवारले प्रयाेग गर्ने शाैचालय कस्ताे छ ४.?

७तपाईकाे घरमा के के सामग्री छन् .

- ☐ रेडियाे
- ☐ टेलिभिजन
- ☐ टेलिफाेन, माेबाईल फाेन
- ☐ कम्प्यूटर
- ☐ ईन्टरनेट
- ☐ माेटरसाईकल
- ☐ माेटर, कार
- ☐ रेफ्रिजरेटर
- ☐ बस, ट्रक आदी
- ☐ कुनै पनि छैन

८ तपाईकाे परिवारले कृषि कार्यकाे लागि जग्गा उपभाेग गरेकाे छ कि छैन .?

१५ परिवारले कुनै चाैपाया तथा पशुपंक्षी पालेकाे छ .?

१६माछा ., माैरी र रेशमपालन सम्बन्धी बिवरण

१६माछा पालन सम्बन्धी बिवरण .१.

१६ तपाईकाे घरमा माछा पालन गर्नु भएकाे छ .१.१.?

१६माैरीपालन सम्बन्धी बिवरण .२.

१६ घरमा माैरीपालन गर्नु भएकाे छ .२.१.?

१६खेती सम्बन्धी बिवरण रेसम .३.

१६ तपाईकाे घरमा रेसम खेती गर्नु भएकाे छ .३.१.?

१७आर्थिक क्षेत्रकाे जानकारी .

१७ परिवारकाे कुनै सदस्यकाे बैंक तथा वित्तीय संस्थामा खाता छ .१.?

१७तपाईकाे पर .१.१.िवारकाे सरदर वार्षिक आम्दानी कति छ ? (रू हजारमा उल्लेख गर्नुहाेस(

अन्नवालिबाट आम्दानी कति हुन्छ ?

फलफुलबाट आम्दानी कति हुन्छ ?

पशुपन्छी पालनबाट आम्दानी कति हुन्छ ?

तरकारीबाट आम्दानी कति हुन्छ ?

जडिवुटीबाट आम्दानी कति हुन्छ ?

श्रमबाट आम्दानी कति हुन्छ ?

व्यापारबाट आम्दानी कति हुन्छ ?
वैदेशिकबाट आम्दानी कति हुन्छ ?
जागिरबाट आम्दानी कति हुन्छ ?
अन्यबाट आम्दानी कति हुन्छ ?

१७ तपाईकाे परिवारकाे सरदर वार्षिक खर्च कति छ .१.२.? (रू हजारमा उल्लेख गर्नुहाेस(
खानामा खर्च कति हुन्छ ?
लत्ता कपडामा खर्च कति हुन्छ ?
शिक्षामा खर्च कति हुन्छ ?
स्वास्थ्यमा खर्च कति हुन्छ ?
चाडपवमा खर्च कति हुन्छ ?
कृषि कायमा खर्च कति हुन्छ ?
ईन्धनमा कत्ति खर्च हुन्छ ?
मोबाई वा ईन्टरनेटमा कति खर्च हुन्छ ?
अन्यमा खर्च कति हुन्छ ?

१७ बर्षमा ऋण लिएको छ कि छैन १तपाईको परिवारले गत .२.?

१८ परिवारकाे उत्पादनले तपाईकाे परिवारलाई कति महिना खान पुग्छ .?

२०घर सम्बन्धी बिवरण .

२० तपाईकाे कति वटा घर छन् .२.?

२० तपाईकाे घरमा जम्मा कति वटा काेठा छन् .३.?

२० तपाई बसेकाे घरकाे स्वामित्व कस्ताे हाे .६.?

२० तपाई बस्ने घरकाे छानाकाे प्रकार कस्ताे हाे .७.?

२० तपाई बसेकाे घरकाे जग कस्ताे हाे .८.?

२० घरको गाह्रो कस्तो छ .८.१.?

२० तपाई बसेकाे घर भवन मापदण्ड अनुसार बनेकाे छ .९.?

२०तपाई र तपाईकाे पर .१०.िवार बसेकाे घर भूकम्प प्रतिराेधी हाे कि हाेइन ?

२० को भुकम्पबाट क्षति भएको हो २०७२तपाईको घर ११.?

SUBMIT

अनुसूची १ (ख): संस्थागत सर्वेक्षण तथा सहभागितामुलक छलफल फारम

नगर वस्तुस्थिति विवरण (**Profile**)

तथ्याङ्क संकलन/सर्भेक्षण फाराम

नेपाल सरकार

संघीय मामिला तथा सामान्य प्रशासन मन्त्रालय

सिंहदरवार, काठमाण्डौ

२०७६

..... गाउँ/नगरपालिका

संस्थागत तथ्याङ्क/सहभागितामूलक सर्भेक्षण फाराम

खण्ड १: जनसंख्या विवरण

१.१ परिचय

१.१.१ प्रदेश नं :

१.१.२ जिल्लाको नाम :

१.१.३ स्थानीय तहको नाम : वार्ड नं. :

१.१.४ गाउँ/नगर केन्द्रको जियोकोड :

१.२ व्यक्तिगत घटना विवरण (प्रत्येक बर्षको चैत्रमसान्त सम्म दर्ता भएका विवरण अनुसार)

वडा नम्बर	जन्म	मृत्यु	विवाह	सम्बन्ध विच्छेद (जोडी)	बसाइँसराई	
					आएको	गएको
जम्मा						

१.३ सामाजिक सुरक्षा कार्यक्रम विवरण (गत आ.व.को १ बर्षको विवरण लिने) रकम रु. हजारमा

वडा नम्बर	ज्येष्ठ नागरिक			एकल महिला		पूर्ण अपाङ्ग			आंसिक अपाङ्ग			बाल सुरक्षा अनुदान			दलित वर्ग		
	म	पु	रकम	म	रकम	म	पु	रकम	म	पु	रकम	म	पु	रकम	म	पु	रकम
जम्मा																	

खण्ड खः आर्थिक विकास स्थिति विवरण

२.१ प्राविधिक, सीपयुक्त तथा विशेष दक्षता भएका मानव संसाधनको विवरण (स्नातक तह पुरा गरेको)

वडा नम्बर	विषय क्षेत्र अनुसार प्राविधिक मानव संशाधन														
	कृषि र पशु		इञ्जिनियरिङ्ग		वन		मेडिसिन		खाद्यप्रसोधन		वकिल		अन्य		जम्मा
	म	पु	म	पु	म	पु	म	पु	म	पु	म	पु	म	पु	
१															
जम्मा															

२.२ सार्वजनिक पोखरी तथा माछापालन

सार्वजनिक पोखरी रहेको स्थान	वडा नम्बर	पोखरी क्षेत्रफल (विघा वा रोपनी)	यदि माछापालन गरिएको छ भने			
			बार्षिक माछा उत्पादन (के.जी.)	स्वामित्व (कोसँग)	बार्षिक आम्दानी (रु.)	गाउँ/नगर पालिकामा बार्षिक शुल्क (रु.)

२.३ सिंचाई सुविधाको उपलब्धता

सिंचाई सुविधा वा आयोजनाको नाम	वडा नम्बर	सिंचाईको किसिम (सतह (कूलो/नहर), लिफ्टिङ्ग, बाँध, ट्युवेल/ वोरिङ्ग, पोखरी वा अन्य)	सिंचाईको माध्यम (कूलो नहर, पाइप आदी)	श्रोतको विवरण		सिंचाईको उपलब्धता (बर्षैभरी वा मौसमी)	सिंचित क्षेत्र (हेक्टर)	लाभान्वित घरधुरी
				इकाई (कि.मि, क्षेत्रफल)	परिमाण			

२.४ आधुनिक कृषि तथा पशुपालन फर्म सम्बन्धी विवरण (पशु, पंछी, तरकारी, फलफुल)

फर्मको नाम	वडा नम्बर	फर्म रहेको ठेगाना (स्थान)	वार्षिक उत्पादन			प्रोपाईटरको नाम	रोजगारी संख्या		कैफियत
			उत्पादित वस्तु	इकाई	परिमाण		महिला	पुरुष	

२.५ कृषि तथा पशु सेवासंग सम्बन्धित मानव संसाधन (संख्या)

वडा नम्बर	व्यवसायिक/अगुवा कृषक	सक्रिय ग्रामीण कृषी कार्यकर्ता (जेटीए)	सक्रिय ग्रामीण पशुस्वास्थ्य कार्यकर्ता	व्यवसायिक नर्सरी संचालक
१				

२.६ कृषि तथा पशु सेवासंग सम्बन्धित सामुदायिक संस्था तथा समूहको विवरण (संख्या)

वडा नम्बर	कृषक समूह			पशुपालन समूह			व्यवसायिक कृषि फर्म			कृषि सहकारी			एग्रोभेट तथा विउविजन केन्द्र	कोल्ड स्टोर तथा रष्टिक स्टोर	जैविक वा कम्पोष्ट मल उत्पादन केन्द्र
	समूह	सदस्य		समूह	सदस्य		फर्म	सदस्य		सहकारी	सदस्य				
	संख्या	म	पु	संख्या	म	पु	संख्या	म	पु	संख्या	म	पु	संख्या	संख्या	संख्या

२.७ घट्ट, मिल तथा संकलन तथा प्रसोधन सम्बन्धी विवरण

वडा नम्बर	पानी घट्ट संख्या		चिस्यान केन्द्र	कुटानी, पिसानी र पेलानी (मिल) संख्या			संकलन तथा प्रसोधन केन्द्र			विक्री केन्द्र वा कोसेली घर
	परम्परागत	सुधारिएको		पानी मिल	डिजेल मिल	विद्युत मिल	कृषि	जडिबुटी	उद्योग	
जम्मा										

२.८ उत्पादन तथा सेवामूलक उद्योग सम्बन्धी विवरण (उद्योग तथा पर्यटन)

उद्योगको नाम	ठेगाना (वडा नम्बर)	उद्योगको स्वामित्व (सरकारी, पब्लिक निजी, सहकारी)	उद्योगको प्रकार (लघु, घरेलु, साना, मफौला तथा ठूला आदी)	प्रत्यक्ष रोजगारी जना			उत्पादन हुने वस्तु र सेवाको नाम	उत्पादित वस्तु र सेवा बाट भएको बार्षिक आम्दानी (रु हजारमा)
				महिला	पुरुष	जम्मा		

२.९ व्यापार तथा व्यवसाय सम्बन्धी विवरण (किराना, मासु, तरकारी, फलफुल आदी)

पसलको प्रकार	वडा अनुसार व्यवसायको संख्या												लगभग वार्षिक कारोवार (रु. हजारमा)
	१	२	३	४	५	६	७	८	९	१०	११	१२	
किराना													
कपडा तथा फेन्सी													
मासु पसल													
तरकारी तथा फलफूल विक्री केन्द्र,													
दुध चिस्यान तथा विक्री केन्द्र													
निर्माण सामाग्री													
औषधी पसल वा क्लिनिक													
मर्मत सेवा केन्द्र													
इलेक्ट्रिकल तथा इलेक्ट्रोनिक्स पसल													
रेष्टुरेण्ट													
चिया, खाजा वा नास्ता पसल													
कस्मेटिक तथा ब्युटी पार्लर													
अन्य.....													
अन्य.....													

२.१० धार्मिक, ऐतिहासिक तथा पर्यटकीयस्थल सम्बन्धी विवरण

स्थलको नाम	वडा नम्बर	भौतिक पूर्वाधार			स्वामित्व (नीजि, पब्लिक लि., सामुदायिक)	विशेषता (धार्मिक, साँस्कृतिक, ऐतिहासिक, पर्यटकीय र अन्य)	बार्षिक पर्यटक आगमन संख्या
		सडकको पहुँच पुगेको/नपुगेको)	होटल, लज, रेष्टुराँ संख्या	नजिकको बजार केन्द्र सम्मको दुरी (किमी)			

२.१० होटेल, रिसोर्ट र होमस्टे सम्बन्धी विवरण

नाम	वडा नम्बर	स्थान	क्षमता		होटेलको प्रकार (आवासीय, रिसोर्ट, होमस्टे, रेष्टुरेण्ट, अन्य)	होटेलको स्तर (स्टार, ननस्टार)	बार्षिक पर्यटक (संख्या)	
			कोठा संख्या	वेड संख्या			आन्तरिक	वाह्य (विदेशी)

२.११ बजार तथा हाट बजार सम्बन्धी विवरण

बजार स्थलको नाम	वडा नम्बर	उपलब्ध प्रमुख पूर्वाधारहरु (पक्की सडक, विद्युत, ढल, खानेपानी)	कैफियत
थोक			
खुद्रा बजार			
हाट बजार			

२.१२ आयात तथा निर्यातको अवस्था

निर्यात/आयात हुने प्रमुख वस्तु	इकाई	गापा/नपा भित्र आयात परिमाण	गापा/नपाबाट निर्यात हुने परिमाण
खाद्यान्न			
धान वा चामल	मे.ट.		
गहुँ वा पिठो	मे.ट.		
मकै	मे.ट.		
तरकारी			
आलु	मे.ट.		
टमाटर	मे.ट.		

निर्यात/आयात हुने प्रमुख वस्तु	इकाई	गापा/नपा भित्र आयात परिमाण	गापा/नपाबाट निर्यात हुने परिमाण
काउली	मे.ट.		
फलफूल			
केरा	मे.ट.		
आँप	मे.ट.		
लिचि	मे.ट.		
दलहन			
मसुरो	मे.ट.		
अरहर	मे.ट.		
मास			
तेलहन			
तोरी	मे.ट.		
आलस			
सर्सूयुँ			
नगदेबाली			
उखु			
तिल			
खुर्सानी			
पशुजन्य उत्पादन			
माछा	क्विन्टल		
मह	क्विन्टल		
दुध र दुधजन्य उत्पादन	लिटर		
मासु र मासुजन्य उत्पादन	क्विन्टल		
अण्डा	क्यारेट		
जडिबुटी	क्विन्टल		
गिट्टी वा वालुवा	मे.टन		
अन्य			

२.१३ औद्योगिक कच्चा पदार्थ उत्पादनको अवस्था

क्र.सं.	कच्चा पदार्थको नाम	इकाई	परिमाण	कैफियत
१				
२				
३				
४				
५				
६				
७				
८				

२.१३ वैदेशिक रोजगारीमा गएकाहरुको विवरण

वडा नं	वैदेशिक रोजगारीमा गएकाहरुको संख्या					
	भारत	खाडी मुलुक तथा मलेसिया	युरोप, अमेरिका, अष्टेलिया	जापान वा कोरिया	अन्य देश	जम्मा
जम्मा						

नोटः खाडी मुलुकहरुमा इरान, ओमन, दुवई, साउदी अरव, कतार, कुवेत, इराक, वहराइन

२.१४ सुकुम्वासी सम्बन्धी विवरण

वडा नं.	घरपरिवार संख्या	सुकुम्बासी बसोबास रहेको प्रमुख स्थान अनुसार सुकुम्बासी परिवार
जम्मा		

२.१५ जग्गाको किसिम

वडा नम्बर	इकाई	अबल	दोयम	सिम	चहार

२.१६ सार्वजनिक जग्गाको विवरण

वडा नम्बर	सार्वजनिक जग्गा रहेको स्थान	जग्गाको क्षेत्रफल	हालको उपयोग	जग्गाको स्वामित्व

वडा नम्बर	सार्वजनिक जग्गा रहेको स्थान	जग्गाको क्षेत्रफल	हालको उपयोग	जग्गाको स्वामित्व

२.१७ खनिज तथा खानी सम्बन्धी विवरण

वडा नम्बर	खनिजको नाम	पाइने स्थान

२.१८ पशुबधशाला विवरण

वधशालाको नाम	ठेगाना

खण्ड ग: सामाजिक विकास

३.१. शैक्षिक तथा मानव संसाधन

३.१.१ विद्यालयको भौतिक अवस्था

विद्यालयको नाम	वडा नम्बर	भवन संख्या		कोठा संख्या		पुस्तकालय र अध्ययन केन्द्र (छ/छैन)	प्रयोगशाला कम्प्युटर समेत	डेस्क/ वेञ्चको क्षमता (जना)	खेलमैदान क्षेत्रफल (वर्ग मी.)	कम्पाउण्ड वालको किसिम (तारवार, कच्चि, पक्की पर्खाल)	चर्पीको सुविधा (छ/छैन)	स्वच्छ खानेपानी (छ,/छैन)
		पक्की	कच्चि	पक्की	कच्चि							

विद्यालयको नाम	वडा नम्बर	भवन संख्या		कोठा संख्या		पुस्तकालय र अध्ययन केन्द्र (छ/छैन)	प्रयोगशाला कम्प्युटर समेत	डेस्क/ वेञ्चको क्षमता (जना)	खेलमैदान क्षेत्रफल (वर्ग मी.)	कम्पाउण्ड वालको किसिम (तारवार, कच्चि, पक्की पर्खाल)	चर्पीको सुविधा (छ/छैन)	स्वच्छ खानेपानी (छ,/छैन)
		पक्की	कच्ची	पक्की	कच्ची							

३.१.२ तहगत रुपमा विद्यालय (सामुदायिक, संस्थागत, मदरसा, गुम्बा) तथा विद्यार्थी संख्या

विद्यालयको नाम	वडा नम्बर	विद्यालयको किसिम (सामुदायिक, संस्थागत, मदरसा, गुम्बा)	पूर्व प्राथमिक			आधारभूत (१–८)			माध्यमिक (९–१२)			जम्मा		
			छात्रा	छात्र	जम्मा	छात्रा	छात्र	जम्मा	छात्रा	छात्र	जम्मा	छात्रा	छात्र	जम्मा
जम्मा														

३.१.३ कलेज तथा विद्यार्थी संख्या

कलेज/क्याम्पसको नाम	वार्ड नं.	संकाय	पढाई हुने तह	पढाई हुने प्रमुख विषयहरु	विद्यार्थी संख्या		
					छात्रा	छात्र	जम्मा
क. अप्रावधिक							

कलेज/क्याम्पसको नाम	वार्ड नं.	संकाय	पढाई हुने तह	पढाई हुने प्रमुख विषयहरु	विद्यार्थी संख्या		
					छात्रा	छात्र	जम्मा
१.							
२.							
ख. प्रावधिक							
१.							
२.							
जम्मा							

३.१.४ शिक्षक विवरण

विद्यालयको नाम	वडा नम्बर	किसिम (सामुदायिक, संस्थागत, मदरसा, गुम्बा)	स्वीकृत दरबन्दी संख्या	कार्यरत शिक्षक संख्या		महिला शिक्षक संख्या		विषयगत शिक्षक संख्या		
				शिक्षक	शिक्षिका	आधारभूत	माध्यामिक	गणित	विज्ञान	अंग्रेजी
जम्मा										

३.१.५ भर्ना दर, निरन्तरता दर, शिकाई उपलब्धी दर

विद्यालयको नाम, स्थान र किसिम (सामुदायिक, संस्थागत, मदरसार गुम्बा)	वडा नम्बर	खुद भर्ना दर			निरन्तरता दर			सिकाई उपलब्धी दर			उतिर्ण दर		
		पूर्व प्राथमिक	आधार भूत	माध्यामिक	पूर्व प्राथमिक	आधार भूत	माध्यामिक	कक्षा ८	कक्षा १०	कक्षा १२	कक्षा ८	कक्षा १०	कक्षा १२
जम्मा													

३.१.६ विद्यार्थी उतिर्ण दर

विद्यालयको नाम, स्थान र किसिम (सामुदायिक, संस्थागत, मदरसार गुम्बा)	वडा नम्बर	जम्मा विद्यार्थी		आधारभूत शिक्षा पुरा गर्ने विद्यार्थी		छात्रवृत्ती वा अन्य सुविधा पाउने विद्यार्थी		दिवा खाजा खान पाउने विद्यार्थी		कक्षा ९ मा प्राविधिक विषयमा भर्ना हुने विद्यार्थी		विज्ञान विषयमा कक्षा ११ मा भर्ना हुने विद्यार्थी	
		छात्र	छात्रा	छात्र	छात्रा	छात्र	छात्रा	छात्र	छात्रा	छात्र	छात्रा	छात्र	छात्रा

विद्यालयको नाम, स्थान र किसिम (सामुदायिक, संस्थागत, मदरसार गुम्बा)	वडा नम्बर	जम्मा विद्यार्थी		आधारभूत शिक्षा पुरा गर्ने विद्यार्थी		छात्रवृत्ती वा अन्य सुविधा पाउने विद्यार्थी		दिवा खाजा खान पाउने विद्यार्थी		कक्षा ९ मा प्राविधिक विषयमा भर्ना हुने विद्यार्थी		विज्ञान विषयमा कक्षा ११ मा भर्ना हुने विद्यार्थी	
		छात्र	छात्रा	छात्र	छात्रा	छात्र	छात्रा	छात्र	छात्रा	छात्र	छात्रा	छात्र	छात्रा

३.१.७ शैक्षिक गुणस्तर सम्बन्धी विवरण

विद्यालयको नाम, ठेगाना र किसिम	वडा नम्बर	अपाङ्ग विद्यार्थी श्रोत कक्षा (भएको/नभएको)	CBEGRA कार्यान्वन्वयन (भएको/नभएको)	एकीकृत पाठ्यक्रम (भएको/नभएको)	इन्टरनेट सुविधा (भएको/नभएको)	छुट्टै प्रधानाध्यापक दरबन्दी (भएको /नभएको)

CBEGRA = समुदायमा आधारित प्रारम्भिक कक्षा पठन सीप परिक्षण

३.१.८ बालमैत्री शिक्षा सम्बन्धी विवरण

विद्यालयको नाम र ठेगाना	वडा नम्बर	विद्यालय शान्ति क्षेत्र कार्यान्वयन (भएको/ नभएको)	विद्यालय सुधार योजना अद्यावधिक (भएको/ नभएको)	बाल क्लब गठन (भएको/नभएको)	बालमैत्री शिक्षण विधिको प्रयोग (भएको/नभएको)

३.१.९ छात्रवृत्ती तथा लक्षित सुविधाको विवरण

विद्यालयको नाम र ठेगाना (किसिम र तह)	वडा नम्बर	छात्रवृत्तीको किसिम अनुसार										
		दलित		अपाङ्ग		छात्रा	विपन्न		जेहेन्दार		अन्य सुविधा	
		छात्र	छात्रा	छात्र	छात्र		छात्र	छात्रा	छात्र	छात्रा	छात्र	छात्रा

विद्यालयको नाम र ठेगाना (किसिम र तह)	वडा नम्बर	छात्रवृत्तीको किसिम अनुसार										
		दलित		अपाङ्ग		छात्रा	विपन्न		जेहेन्दार		अन्य सुविधा	
		छात्र	छात्रा	छात्र	छात्र		छात्र	छात्रा	छात्र	छात्रा	छात्र	छात्रा

३.१.१० वालविकास केन्द सम्बन्धी विवरण (सामुदायिक)

वाल विकास केन्दको नाम	वडा नम्बर	भवन संख्या		कोठा संख्या		सहजकर्ताको संख्या	बालबालिका संख्या		खेलमैदान क्षेत्रफल (वर्ग मी.)	कम्पाउण्ड वालको किसिम (तारवार, कच्चि, पक्की पखांल)	स्वच्छ खानेपानी (छ,/छैन)
		पक्की	कच्ची	पक्की	कच्ची		बालिका	बालक			

३.१.११ सामुदायिक सिकाइ/अध्ययन केन्द्र सम्बन्धी विवरण

सामुदायिक सिकाइ/अध्ययन केन्द्रको नाम	केन्द्र रहेको स्थान	वडा नं.

३.१.१२ आधारभूत विद्यालयमा पहुँचको अवस्था

बडा नम्बर	विद्यालय सम्म आइपुग्न लाग्ने समय अनुसार घरपरिवार संख्या			
	१५ मिनेट	३० मिनेट	१ घण्टा	१ घण्टा भन्दा बढी
१				

३.२ स्वास्थ्य तथा पोषण विवरण

३.२.१ स्वास्थ्य संस्था विवरण (प्रकारः *१.अस्पताल, २. प्राथमिक स्वास्थ्य केन्द्र, ३. स्वास्थ्य चौकी, ४. नीजि अस्पताल, ५. आयुर्वेद स्वास्थ्य केन्द्र, ६. आखा उपचार केन्द्र, ७. प्रसुती गृह, ८. बाल अस्पताल, ९. मानसिक अस्पताल, १०. प्राकृतिक चिकित्सालय, ११. रक्त संचार केन्द्र, १२. एचआइभि परीक्षण तथा परामर्श केन्द्र, १३. शहरी स्वास्थ्य केन्द्र, १४. सामुदायिक स्वास्थ्य इकाई, १५. नीजि क्लिनिक, १६. गाउँघर क्लिनिक, १७. अन्य)*

स्वास्थ्य संस्थाको नाम र ठेगाना	वडा नम्बर	संस्थाको प्रकार	स्वास्थ्यकर्मी		शैया संख्या	उपलव्ध सेवा तथा सुविधा (उपलब्ध छ/छैन)						
			स्विकृत दरबन्दी	कार्यरत		प्रसुती सेवा	ल्याव	क्लिनिक	एक्सरे	परिवार नियोजन	खोप सेवा	एससिट

३.२.२ उपलब्ध स्वास्थ्य सेवाहरु

स्वास्थ्य संस्थाको नाम र ठेगाना	वडा नम्बर	संस्थाको प्रकार	अन्य स्वास्थ्य सेवा उपलब्ध (छ/छैन)							
			सुरक्षित मातृत्व	पोषण सेवा	रक्त संचार	फार्मेसी	आँखा उपचार सोवा	स्वास्थ्य शिक्षण सेवा	परामर्श सेवा	अन्य

स्वास्थ्य संस्थाको नाम र ठेगाना	वडा नम्बर	संस्थाको प्रकार	अन्य स्वास्थ्य सेवा उपलब्ध (छ/छैन)							
			सुरक्षित मातृत्व	पोषण सेवा	रक्त संचार	फार्मेसी	आँखा उपचार सोवा	स्वास्थ्य शिक्षण सेवा	परामर्श सेवा	अन्य

३.२.३ चिकित्सक तथा स्वास्थ्यकर्मीको विवरण

स्वास्थ्य संस्थाको नाम र ठेगाना	वडा नम्बर	प्रकार	कार्यरत स्वास्थ्यकर्मीको संख्या							
			विशेषज्ञ चिकित्सक	सामान्य चिकित्सक	हे.अ.	नर्स	अहेव	अनमी	ल्याव टेक्निसियन	अन्य

३.२.४ खोप तथा पोषण सम्बन्धी विवरण

वडा नम्बर	बालबालिका संख्या			खोप लिने बालबालिका संख्या					५ बर्ष मुनीका बालबालिका	
	१ बर्ष मूनीका	२ बर्ष मूनीका	५ बर्ष मूनी	विसिजि	पेण्टाभ्या लेण्ट*	पोलियो तेश्रो	दादुरा /रुबेला	जापानिज इन्सफलाइटिस (जे.ई.)	बृद्धी अनुगमन गरिएका	बृद्धी अनुगमन गरिएका मध्ये कुषोषित

* डिपिटी, हेपबि, हिपवि३

३.२.५ सुरक्षित मातृत्व सम्बन्धी विवरण

वडा नम्बर	गत बर्षको गर्भवती/प्रसुती भएका महिला संख्या	टि.टि. खोप लिने गर्भवती		गर्भावस्थाको ४ पटक जाँच गराउने गर्भवती संख्या	प्रसुती भएको आधारमा गर्भवतीको संख्या		
		टी.टी. १ (पहिलो जाँचमा)	टी.टी. २ (पहिलो खोप लिएको एक महिना पछि)		स्वास्थ्य संस्थामा	दक्ष स्वास्थ्यकर्मीको सहयोगमा घरमा	स्वास्थ्यकर्मीको अनुपस्थितिमा घरमा

वडा नम्बर	गत बर्षको गर्भवती/प्रसुती भएका महिला संख्या	टि.टि. खोप लिने गर्भवती		गर्भावस्थाको ४ पटक जाँच गराउने गर्भवती संख्या	प्रसुती भएको आधारमा गर्भवतीको संख्या		
		टी.टी. १ (पहिलो जाँचमा)	टी.टी. २ (पहिलो खोप लिएको एक महिना पछि)		स्वास्थ्य संस्थामा	दक्ष स्वास्थ्यकर्मीको सहयोगमा घरमा	स्वास्थ्यकर्मीको अनुपस्थितिमा घरमा
	जम्मा						

३.२.७ सुरक्षित मातृत्व सम्बन्धी विवरण

वडा नम्बर	गर्भावस्था/प्रसुती अवस्था/सुत्केरी पछिको ६ हप्ता भित्र मृत्यु भएका महिला	जीवित नवजात शिशु संख्या	मृत जन्म नवजात शिशु	जन्मेको २८ दिनभित्र मृत्यु भएका नवजात शिशु	१५-४८ बर्षका महिलाको संख्या	परिवार नियोजनको साधन प्रयोग गर्ने				महिला स्वास्थ्य स्वयंसेविका संख्या
						महिला		पुरुष		
						स्थायी	अस्थायी	स्थायी	अस्थायी	
	जम्मा									

३.२.९ नगरपालिका भित्रमा देखा परेका प्रमुख र तिनको उपचारसम्बन्धी विवरण

क्र.सं.	रोगको नाम	रोगी/विरामी संख्या	उपचार भएको संख्या	फलोअप गरिएको संख्या	रेफर गरिएको संख्या	मृत्यु भएको संख्या
१	निमोनिया					
२	झाडा पखाला					
३	मलेरिया					
४	कालाजार					
५	क्षय रोग (टिवी)					
६	कुष्ठ रोग					
७	रक्तचाप					
८	मुटु रोग					
९	ग्यास्टीक/अल्सर					
१०	पक्षघात					
११	एचआइभि एड्स					
१३	क्यान्सर					
१४	मधुमेह (चिनी रोग)					

क्र.सं.	रोगको नाम	रोगी/विरामी संख्या	उपचार भएको संख्या	फलोअप गरिएको संख्या	रेफर गरिएको संख्या	मृत्यु भएको संख्या
१५	दम (स्वासप्रश्वास)					
१६	प्रसुतीजन्य रोग					
१७	अन्य					
	जम्मा					

नोट :- स्वास्थ्य संस्थामा सवैभन्दा वढी आएका १० वटा रोगहरुको नाम क्रमशः लेख्ने (रोगको नाम सूची राख्ने)

३.२.१० प्राथमिक स्वास्थ्य सेवाको पहुँचको अवस्था

बडा नम्बर	नजिक स्वास्थ्य चौकी सम्म आइपुग्न लाग्ने समय अनुसार घरपरिवार संख्या			
	१५ मिनेट	३० मिनेट	१ घण्टा	१ घण्टा भन्दा बढी

३.२.११ सार्वजनिक शौचालय तथा ढल सम्बन्धी विवरण

वडा नम्बर	सार्वजनिक सौचालय रहेको स्थान	ढल रहेको टोल र मिटर
जम्मा		

३.३ युवा तथा खेलकुद र मनोरञ्जन

३.३.१ खेलमैदान, पार्क, पिकनिक स्थल तथा मनोरञ्जनस्थलसम्वन्धी विवरण

वडा नम्बर	स्थलको नाम	उपयोग (१.खेलकुद, २. प्रर्दशनी, ३. मनोरञ्जन, ४. पिकनिक)	क्षेत्रफल/आकार (वर्ग मि.)	स्वामित्व (सरकारी, सामुदायिक, निजी, पब्लिक लि. वा अन्य)	आम्दानी (वार्षिक रु)	सेवाग्राही/आगन्तुक संख्या (बार्षिक)

३.३.२ व्यावसायिक खेलाडीको विवरण

वडा नम्बर	खेलाडीको नाम	लिङ्ग	उमेर	खेलको नाम	खेलाडीको स्तर (राष्ट्रिय, क्षेत्रीय, जिल्लास्तर)	पाएको सम्मान वा पुरस्कार

३.३.३ यूवा सृजनशिलता, उद्यमशिलता र परिचालन

वडा नं.	स्थानीयस्तरमा व्यवसायिक कृषिमा संलग्न युवा संख्या	स्थानीयस्तरमा उद्योग व्यवसायमा संलग्न युवा संख्या

३.३.४ यूवा क्लब सम्बन्धी विवरण

युवा क्लवको नाम	ठेगाना	सदस्य संख्या संख्या		मुख्य कार्य
		युवा	युवती	

३.३.५ सामुदायिक बालक्लब विवरण

वाल क्लवको नाम	ठेगाना	सदस्य संख्या संख्या	
		वालक	वालिका

वाल क्लवको नाम	ठेगाना	सदस्य संख्या संख्या	
		वालक	वालिका

३.३.६ घरपरिवारविहिन बालबालिकाको अवस्था

वडा नं.	घरपरिवारविहिन बालबालिकाको संख्या		जम्मा
	वालक	वालिका	

३.३.७ मुख्य चाड, पर्व तथा मेला जात्रा सम्बन्धी विवरण

वडा नम्बर	मनाइने चाडपर्व, जात्रा र मेला	स्थान	मनाउने समय	मुख्य विशेषता (धार्मिक, ऐतिहासिक, मनोरञ्जन)	कैफियत

३.३.८ शवदाहस्थल तथा समाधिस्थल सम्बन्धि विवरण

स्थल	ठेगाना

खण्ड ४: भौतिक पूर्वाधार स्थिति विवरण

४.१.१ सडक मार्ग

वडा नम्बर	सडकको नाम	जोडिने वस्तीहरु		लम्बाई (कि.मि.)	प्रकार (कच्ची, ग्राभेल, कालो पर्त्रे)	लाभान्वित जनसंख्या
		देखि	सम्म			

वडा नम्बर	सडकको नाम	जोडिने वस्तीहरु		लम्बाई (कि.मि.)	प्रकार (कच्ची, ग्राभेल, कालो पर्त्रे)	लाभान्वित जनसंख्या
		देखि	सम्म			

४.१.२ पैदल मार्ग

वडा नम्बर	पैदलमार्गको नाम	जोडिने वस्तीहरु		लम्बाई (कि.मि.)	लाभान्वित जनसंख्या
		देखि	सम्म		

३.१.३ सवारी रुटको विवरण

सवारी रुट			
देखि	सम्म	समय	गाडीको प्रकार

सवारी रुट			
देखि	सम्म	समय	गाडीको प्रकार

१७. गाउँ नगर क्षेत्र भित्र चल्ने सवारी साधन

वडा नम्बर	सार्वजनिक सवारी साधनको विवरण		वस पार्क स्थल	वस विसौनी स्थल
	सवारीको प्रकार	संख्या		

४.२.१ पुल तथा पुलेसा

वडा नम्बर	पुलको नाम	पुल भएको खोला वा खोल्सीको नाम	जोडिने वस्तीहरु		झोलुङ्गे/काठे / ट्रष्ट/ पक्की	लम्बाई (मि.)	अवस्था (राम्रो, ठिकै, जिर्ण)	निर्मित साल
			देखि	सम्म				

४.३.१ सरकारी भवन

वडा नम्बर	भवनको नाम	भवन भएको टोलको नाम	कार्यालयको नाम	क्षेत्रफल (वर्ग मी.)		अवस्था (राम्रो, ठिकै, जिर्ण)
				जग्गा	भवन	

वडा नम्बर	भवनको नाम	भवन भएको टोलको नाम	कार्यालयको नाम	क्षेत्रफल (वर्ग मी.)		अवस्था (राम्रो, ठिकै, जिर्ण)
				जग्गा	भवन	

४.३.२ सार्वजनिक तथा सामुदायिक भवन

वडा नम्बर	भवनको नाम	भवन भएको टोलको नाम	के काममा प्रयोग भइरहेकोछ?	क्षेत्रफल (वर्ग मी.)		अवस्था (राम्रो, ठिकै, जिर्ण)	लाभान्वित घरधुरी
				जग्गा	भवन		

४.४ जलविद्युत, सौर्य उर्जा, वायु उर्जाबाट विद्युत उत्पादन विवरण

विद्युत उत्पादन आयोजनाको नाम	ठेगाना	क्षमता (वाट, किलोवाट वा मेघावाट)

४.५ हुलाक, पत्रपत्रिका, दुरसंचार र रेडियो स्टेसन सम्बन्धि विवरण

विवरण	नाम	ठेगाना
हुलाक		
प्रकाशित हुने पत्रपत्रिका		

विवरण	नाम	ठेगाना
दुरसंचार सेवा कार्यालय		
दुरसंचार टावर		
रेडियो स्टेसन		

खण्ड ५: वन, जैविक विविधता तथा वातावरण

५.१ वनको विवरण (सामुदायिक, राष्ट्रिय, कवुलियत, नीजि, धार्मिक)

वनको नाम	वनको किसिम	वडा नं.	समेटेको घरधुरी	क्षेत्रफल (हे.)	संचिति दर (क्यू.मि./हे)	वन पैदावरको बार्षिक उत्पादन		
						काठ (क्यू.फि.)	दाउरा (भारी)	जडिबुटी (केजी)

वनको नाम	वनको किसिम	वडा नं.	समेटेको घरधुरी	क्षेत्रफल (हे.)	संचिति दर (क्यू.मि./हे)	वन पैदावरको बार्षिक उत्पादन		
						काठ (क्यू.फि.)	दाउरा (भारी)	जडिबुटी (केजी)

नोटः जडिबुटी भन्नाले काठ, दाउरा र स्याउला बाहेक अन्य वन पैदावर जस्तैः जरा, पात, फल, फूल, खोटो, रस, चोप, कोया, विया, भुवा आदी बुझ्नु पर्दछ ।

५.२ जडिबुटीको विवरण

जडिबुटीको नाम	वनको नाम	वडा नम्बर	उत्पादन (के.जि.)	बार्षिक आम्दानी (रु. हजारमा)	बार्षिक राजस्व संकलन (रु. हजारमा)

५.३ राष्ट्रिय निकुञ्ज, आरक्ष र मध्यवर्ती तथा संरक्षित क्षेत्र

राष्ट्रिय निकुञ्ज, आरक्ष, र संरक्षित क्षेत्रको नाम	समेटिएका वडाहरु	जम्मा क्षेत्रफल (व.कि.मि.)	मध्यवर्ती क्षेत्रको क्षेत्रफल (व.कि.मि.)	संरक्षित र मध्यवर्ती क्षेत्रमा पर्ने घरधुरी
१.				
२.				

५.३ चरन क्षेत्र

वडा नम्बर	चरन क्षेत्रको नाम	चरन हुने स्थान	क्षेत्रफल (व.कि.मि.)	चरन व्यवस्थापन प्रणाली (घुम्ती, चक्लाबन्दी, सामान्य)

वडा नम्बर	चरन क्षेत्रको नाम	चरन हुने स्थान	क्षेत्रफल (व.कि.मि.)	चरन व्यवस्थापन प्रणाली (घुम्ती, चक्लाबन्दी, सामान्य)

५.४ जलश्रोत (नदि, खोला, सिमसार तथा पानी मुहान) सम्बन्धी विवरण

क्र.सं.	जलश्रोतको नाम	वडा नम्बर	ठेगाना	उपयोगको अवस्था
क	नदि तथा खोला			
ख	मुख्य पानी मुहान			
ग	सिमसार क्षेत्र			

५.५ विपद जोखिम तथा व्यवस्थापन

५.५.१ जोखिमयुक्त (संवेदनशिल) स्थानमा वसोवास गरेका परिवार विवरण

वडा नम्बर	जोखिमयुक्त स्थान	घरधुरी संख्या					
		पहिरो	नदि कटान	बाढी	अति भिरोलो	अन्य	जम्मा

वडा नम्बर	जोखिमयुक्त स्थान	घरधुरी संख्या					
		पहिरो	नदि कटान	बाढी	अति भिरोलो	अन्य	जम्मा

५.५.२ विपदबाट मानवीय क्षती (गत ३ बर्षको क्षति उल्लेख गर्ने)

वडा नम्बर	आगलागी		बाढी		पहिरो		शितलहर		रोग माहामारी		सर्प दंस		जंगली जनावर बाट क्षती		भूकम्प		अन्य (चट्याङ)	
	मृत्यु	घाईते	मृत्यु	घाईते	मृत्यु	घाईते	मृत्यु	घाईते	मृत्यु	घाईते	मृत्यु	घाईते	मृत्यु	घाईते	मृत्यु	घाईते	मृत्यु	घाईते
जम्मा																		

५.५.३ विपदको किसिम अनुसार जोखिमको समय (महिना उल्लेख गर्नुहोस्)

वडा नम्बर	विपद अनुसार जोखिमको समय (महिना)						
	आगलागी	बाढी डुवान	पहिरो	शितलहर	रोग माहामारी	सर्पको टोकाइ	जंगली जनावरबाट क्षती

५.५.४ विपदको असर विवरण (गत ३ बर्षको असरको आधारमा)

क्षति विवरण	विपदको क्षेत्र अनसुार क्षति विवरण								
	वडा नम्बर	घरगोठ		पशुपंक्षी		बाली र जग्गाजमीन		अन्य क्षती	
		परिवार	क्षति रकम (रु.)	परिवार	क्षति रकम (रु.)	परिवार	क्षति रकम (रु.)	परिवार	क्षति रकम (रु.)
आगलागी									

क्षति विवरण	विपदको क्षेत्र अनसुार क्षति विवरण								
	वडा नम्बर	घरगोठ		पशुपंक्षी		बाली र जग्गाजमीन		अन्य क्षती	
		परिवार	क्षति रकम (रु.)	परिवार	क्षति रकम (रु.)	परिवार	क्षति रकम (रु.)	परिवार	क्षति रकम (रु.)
बाढी डुवान									
पहिरो									
शितलहर									
रोग माहामारी									
सर्पको टोकाइ									
भूकम्प									
जंगली जनावरबाट क्षती									
अन्य									
जम्मा									

५.५.५ विपदबाट क्षति सार्वजनिक संरचना तथा पूर्वाधार (गत ३ बर्षको असरको आधारमा)

क्षति विवरण	विपदको क्षेत्र अनसुार क्षति विवरण										
	वडा नम्बर	विद्यालय		पुल पुलेसा		बाटोघाटो		कूलो नहर, खानेपानी		अन्य	
		संख्या	क्षति रकम (रु.)	संख्या	क्षति रकम (रु.)	कि.मी.	क्षति रकम (रु.)	संख्या	क्षति रकम (रु.)	संख्या	क्षति रकम (रु.)
बाढी डुवान											
पहिरो											
भूकम्प											
जंगली जनावरको क्षती											
अन्य											
जम्मा											

५.५.६ संरक्षित जमीन र भौतिक संरचना (नाम, स्थान, क्षेत्रफल)

संरक्षित पानीमुहान, जमीन र भौतिक संरचनाको नाम	वडा नम्बर	रहेको स्थान	संरक्षित पानी मुहान, जमीन, खेतवारी र संरचना	
			इकाई	परिमाण
नदी नियन्त्रण तथा उकासबाट संरक्षित क्षेत्रको नाम				
संरक्षित खेतवारीको क्षेत्रफल				
भिरालो रोकथाम तथा संरक्षित संरचना				
संरक्षित गल्छी र पहिरो			संख्या	

संरक्षित पानीमुहान, जमीन र भौतिक संरचनाको नाम	वडा नम्बर	रहेको स्थान	संरक्षित पानी मुहान, जमीन, खेतवारी र संरचना	
			इकाई	परिमाण

५.५.७ सार्वजनिक जमिन सम्बन्धी विवरण

सार्वजनिक जमिन रहेको स्थान	वडा नम्बर	क्षेत्रफल	हालको उपयोगको अवस्था

खण्ड ६ : संस्थागत विकास विवरण

संगठनात्मक तथा मानव संशाधनको अवस्था

६.१.१ गाउँपालिका/नगरपालिका आय *व्यय* विवरण

आय शीर्षक	गत वर्ष (रु. हजारमा)		चालु वर्ष (रु हजारमा)
	अनुमानित	यथार्थ	अनुमानित
क. आन्तरिक आय			
शुरु मौज्दात			
घरजग्गा कर			
मालपोत वा भूमिकर			
हाटवजार पसल कर			
सवारी साधन कर			
मनोरञ्जन कर			
वहाल विटौरी			
विज्ञापन कर			
व्यवसाय कर			
व्यवसायिक भिडियो कर			
प्राकृतिक श्रोत उपयोग कर			
सेवा शुल्क			
दस्तुर			
विक्री आय			
दण्ड जरिवाना			
अन्य आय			
श्रोत उपयोग वाँडफाँड			
ख. प्रदेश अनुदान			
वित्तीय समानीकरण अनुदान रकम[2]			
सशर्त अनुदान			
विशेष अनुदान			
समपुरक अनुदान			
ग. संघीय अनुदान			
वित्तीय समानीकरण अनुदान			
सशर्त अनुदान			

[2] **वित्तीय समानीकरण अनुदान अन्तर्गत निशर्त निक्षेपित कार्यक्रमहरु:**

१. साविकमा संघीय मामिला तथा स्थानीय विकास मन्त्रालय र अन्तर्गतबाट सञ्चालित कार्यक्रमहरु (बौद्ध दर्शनप्रर्वद्धन तथा गुम्वा विकास समिति; आदिवासी जनजाती उत्थान प्रतिष्ठान; उपेक्षित उत्पिडित र दलित वर्ग उत्थान विकास समिति; फोहोरमैला व्यवस्थापन प्राविधिक केन्द्र; गाउँ विकास समितिअनुदान; नगरपालिका अनुदान; ग्रामीण खानेपानी तथा सरसफाई कार्यक्रम; स्थानीय यातायात पूर्वाधार क्षेत्रगत कार्यक्रम; विकेन्द्रीत ग्रामीण पूर्वाधार तथा जिविकोपार्जन आयोजना; नगर क्षेत्र पूर्वाधार विकास कार्यक्रम; साना सिचाई, नदि नियन्त्रण तथा अन्य पूर्वाधार; सुनौला हजार दिन; स्थानीय सडक सुधार कार्यक्रम; वातावरणमैत्री स्थानीय शासन कार्यक्रम; आर्थिक केन्द्र तथा दुई जिल्ला जोड्ने सडक; साविकमा वन मन्त्रालय र अन्तर्गतबाट सञ्चालित कार्यक्रमहरु ; जडिबुटी विकास कार्यक्रम; वृक्ष सुधार, वृक्षारोपण तथा निजी वन कार्यक्रम; सामुदायिक तथा कबुलियती वन विकास कार्यक्रम; स्थानीय स्तरमा सञ्चालन हुने भु(संरक्षण कार्यक्रम; सामुदायिक विकास तथा वनरजलाधार संरक्षण कार्यक्रम; साविकमा सिंचाई मन्त्रालय र अन्तर्गतबाट सञ्चालित कार्यक्रमहरु; भूमिगत स्यालो ट्यूबवेल सिंचाई मर्मत सम्भार आयोजना; नयाँ प्रविधिमा आधारित सिंचाई आयोजना; समृद्ध तराई(मधेस सिंचाई विकास विशेष कार्यक्रम; स्थल विशेष नदी नियन्त्रण कार्यक्रम टार बजार संरक्षण कार्यक्रम)

२. साविकमा सहरी विकास मन्त्रालय र अन्तर्गतबाट सञ्चालित कार्यक्रमहरु (क्षेत्रीय तथा पर्यटकिय महत्वका सडकहरु; अन्य सहरी सडक निर्माण तथा सुधार; साविकमा संस्कृति, पर्यटन तथा नागरिक उड्डयन मन्त्रालय र अन्तर्गतबाट सञ्चालित कार्यक्रमहरु; पर्यटन पूर्वाधार विकास कार्यक्रम; संस्कृति प्रवर्द्धन कार्यक्रम)

३. साविकमा खानेपानी तथा सरसफाइ मन्त्रालय र अन्तर्गतबाट सञ्चालित कार्यक्रमहरु (खानेपानी सेवा नियमन तथा पुनर्स्थापना कार्यक्रम; खानेपानी तथा गुणस्तर सुधार कार्यक्रम; उच्च, मध्यमस्तरीय र ठूला खानेपानी आयोजनाका कार्यक्रमहरु)

४. साविकमा महिला, बालबालिका तथा समाज कल्याण मन्त्रालय र अन्तर्गतबाट सञ्चालित कार्यक्रमहरु (महिला विकास जागृति कार्यक्रम; महिला विकास कार्यक्रम)

५. साविकमा युवा तथा खेलकुद मन्त्रालय र अन्तर्गतबाट सञ्चालित कार्यक्रमहरु (खेलकुद पूर्वाधार निर्माण कार्यक्रम; खेलकुद विकास कार्यक्रम; स्थानीय तहमा सञ्चालन हुने खेलकुद प्रतियोगिताहरु)

आय शीर्षक	गत वर्ष (रु. हजारमा)		चालु वर्ष (रु हजारमा)
	अनुमानित	यथार्थ	अनुमानित
विशेष अनुदान			
समपुरक अनुदान			
जम्मा आय			
(घ) **बैदेशिक श्रोत तथा विकास साझेदार**			
१.			
२.			
३.			
जम्मा			
(ङ) जनसहभागिता परिचालन			
नगद लागत सहभागिता			
श्रम सहभागिता			
(ङ) सांसद क्षेत्र विकास कोष			
जम्मा			
(च) अन्य आम्दानी जम्मा			
कूल जम्मा (Grand Total)			
आ. खर्च र लगानी			
विकास खर्च जम्मा (रु हजारमा)			
विकास खर्च (प्रतिशत)			
प्रशासनिक खर्च जम्मा			
प्रशासनिक खर्च (प्रतिशत)			

६.१.२ नगरपालिकाको अचल सम्पत्ति

अचल सम्पतिको नाम	अनुमानित मुल्य (रु.)	कैफियत

६.१.३ गाउँपालिका/नगरपालिकाको संगठनात्मक ढाँचा

६.१.४ गाउँपालिका/नगरपालिकाको विषयगत शाखा तथा मानव संशाधन

विषयगत शाखा	दरबन्दी संख्या	उपलव्ध जनशक्ति संख्या	नाम	पद	सम्पर्क नं.

६.१.५ नगर कार्यपालिकाका पदाधिकारीको विवरण

क्र.सं.	नाम	पद	सम्पर्क नं.
१			
२			
३			
४			
५			
६			
७			
८			
९			
१०			
११			
१२			
१३			
१४			
१५			
१६			
१७			
१८			
१९			
२०			
२१			
२२			
२३			
२४			
२५			

६.१.६ नगर सभा पदाधिकारीको विवरण

क्र.सं.	नाम	पद	सम्पर्क नं.
१			
२			
३			
४			
५			
६			
७			
८			
९			
१०			
११			
१२			

क्र.सं.	नाम	पद	सम्पर्क नं.
१३			
१४			
१५			
१६			
१७			
१८			
१९			
२०			
२१			
२२			
२३			
२४			
२५			
२६			
२७			
२८			
२९			
३०			
३१			
३३			
३४			
३५			
३६			
३७			
३८			
३९			
४०			
४१			
४२			
४३			
४४			
४५			
४६			

६.१.७ गाउँपालिका/नगरपालिका, सरकारी कार्यालय तथा निकायहरु

क्र.स.	सरकारी कार्यालय	नाम	स्थान	वार्ड नं.	जनशक्ति (जना)	कार्यक्षेत्र
१.	**स्थानीय तह**					
	गाउँपालिका/नगरपालिका					
	वडा कार्यालय					

क्र.स.	सरकारी कार्यालय	नाम	स्थान	वार्ड नं.	जनशक्ति (जना)	कार्यक्षेत्र
२	**स्वास्थ्य संस्थाहरु**					
	अस्पताल					
	प्राथमिक स्वास्थ्य केन्द्र					
	स्वास्थ्य चौकी					
	उप स्वास्थ्य चौकी					
३	**कृषि**					
४	**पशु सेवा**					
५	**हुलाक**					
६	**वन**					
७	**प्रहरी कार्यालय**					
	जिल्ला/प्रदेश					
	इलाका					
	चौकी					
८.	अन्य कार्यालयहरु					
९.	सरकारी स्वामित्वका संस्थान, समिति आदी					

६.१.८ नगर कार्यपालिका तथा मातहतका कार्यालयमा कार्यरत कर्मचारी

क्र.स.	नाम, थर	पद	सेवाको प्रकार	सम्पर्क नम्बर
१				
२				
३				
४				
५				
६				
७				
८				
९				
१०				
११				

क्र.स.	नाम, थर	पद	सेवाको प्रकार	सम्पर्क नम्बर
१२				
१३				
१४				
१५				
१६				
१७				
१८				
१९				
२०				
२१				
२२				
२३				
२४				
२५				

६.२ समुदायमा आधारित संस्था विवरण

६.२.१ सामुदायिक संस्था विवरण

वडा नम्बर	सामुदायिक संस्थाको संख्या						
	सामुदायिक संस्था	परम्परागत समूह (वडघर, गुठी, भेजा)	आमा समूह	नागरिक सचेतना केन्द्र	टोल सुधार समिति/टोल विकास संस्था	उद्यमी समूह	अन्य...
जम्मा							

६.२.२ आमा महिला समूह तथा परम्परागत समूहको विवरण

समूह, संस्था संजालको नाम र ठेगाना	वडा नम्बर	समूहमा आवद्ध परिवार तथा सदस्य विवरण							वचत रकम (रु.)	लगानी रकम (रु.)	लगानीको मुख्य क्षेत्र
		सदस्य संख्या			समेटेको परिवार						
		महिला	पुरुष	जम्मा	दलित	जनजाति	अन्य	जम्मा			
आमा तथा महिला											
परम्परागत समूह											

समूह, संस्था संजालको नाम र ठेगाना	वडा नम्बर	समूहमा आवद्ध परिवार तथा सदस्य विवरण							वचत रकम (रु.)	लगानी रकम (रु.)	लगानीको मुख्य क्षेत्र
		सदस्य संख्या			समेटेको परिवार						
		महिला	पुरुष	जम्मा	दलित	जनजाति	अन्य	जम्मा			
कृषक तथा उद्यमी समूह											
बचत समूह											
अन्य											

६.२.३ नागरिक सचेतना केन्द्र र टोल विकास संस्थाको विवरण

नागरिक सचेतना केन्द्रको नाम	वडा नम्बर	समूहमा आवद्ध परिवार तथा सदस्य विवरण							वचत रकम (रु.)	लगानी रकम (रु.)	लगानीको मुख्य क्षेत्र
		सदस्य संख्या			समेटेको परिवार						
		महिला	पुरुष	जम्मा	दलित	जनजाति	अन्य	जम्मा			
टोल विकास संस्था											
नागरिक सचेतना केन्द्र											
नागरिक मंच											

६.२.४ *सामुदायिक मेलमिलाप सम्बन्धि समिति र क्रियाकलापको विवरण*

सामुदायिक मेलमिलाप समितिको नाम	वडा नम्बर	पदाधिकारी संख्या			मुख्य क्रियाकलापहरुको विवरण
		महिला	पुरुष	जम्मा	

सामुदायिक मेलमिलाप समितिको नाम	वडा नम्बर	पदाधिकारी संख्या			मुख्य क्रियाकलापहरुको विवरण
		महिला	पुरुष	जम्मा	

६.२.५ बाणिज्य वैंक, विकास वैक, वित्तीय संस्था, लघु वित्त तथा सहकारी संस्था सम्बन्धी विवरण

क्र.सं.	बैंक तथा सहकारी संस्थाको नाम र ठेगाना	वडा नम्बर	बार्षिक कारोबार रकम (रु.हजारमा)	लगानी रकम (रु.)	लगानीको मुख्य क्षेत्र
क.	वाणिज्य वैंक				
ख.	विकास वैंक				
ग.	लघु वित्त संस्था				
घ.	सहकारी संस्था				

६.२.६ गैर सरकारी संस्था सम्बन्धी विवरण

गैससको नाम र ठेगाना	समेटेको क्षेत्र	वार्षिक बजेट (रु.)	विषयगत क्षेत्र	जनशक्ति संख्या	सहयोगी विकास साझेदारको नाम

गैससको नाम र ठेगाना	समेटेको क्षेत्र	वार्षिक बजेट (रु.)	विषयगत क्षेत्र	जनशक्ति संख्या	सहयोगी विकास साझेदारको नाम

६.२.७ आपतकालीन सेवा प्रदायक संस्थाको सम्पर्क विवरण

संस्था	*ठेगाना*	*सम्पर्क नं.*

अनुसूची–२: नगर सभा सदस्यहरूको विवरण

क्र.सं.	नाम	पद	सम्पर्क नं.
१	नेत्रराज अधिकारी	नगर प्रमुख	९८५७०३४०३३
२	शिव कुमारी चौधरी	नगर उपप्रमुख	९८५७०१४५३६
३	जगत बहादुर घर्ती क्षेत्री	१ नं. वडा अध्यक्ष	९८५७०१४१९९
४	लक्ष्मी हमाल	महिला सदस्य	९८४७०८४१६९
५	टिका कामी	दलित महिला सदस्य	९८४७०६३३०७
६	रामलिले थारु	खुल्ला सदस्य	९७५७०००१४३
७	भिखु थारु	खुल्ला सदस्य	९८४७४२४६७३
८	राम बहादुर चौधरी	२ नं. वडा अध्यक्ष	९८५७०१४०३४
९	पवित्रा चौधरी (थारु)	महिला सदस्य	९८४७५९९६८५
१०	चिन्का पासिन	दलित महिला सदस्य	९८४७०८४८७९
११	प्रभु प्रसाद चौधरी थारु	खुल्ला सदस्य	९८५७०५५१३१
१२	जैसराम अहिर	खुल्ला सदस्य	९८५७०५५११३
१३	टेकलाल सापकोटा	३ नं. वडा अध्यक्ष	९८५७०५५५०४
१४	सनिता कलवार	महिला सदस्य	९८२१४६५८२१
१५	झगी कुमारी सुनार	दलित महिला सदस्य	९८४७२९५२३३
१६	श्याम लाल थारु	खुल्ला सदस्य	
१७	बुझावन थारु	खुल्ला सदस्य	९७४७०१६२२१
१८	सफिक अहमद मुसलमान	४ नं. वडा अध्यक्ष	९८४७०४२८६१
१९	सरस्वती पन्थी	महिला सदस्य	९८४७१३३००८
२०	कान्ती देवी पासी	दलित महिला सदस्य	९८०७४७६१३६
२१	केशव बहादुर खत्री	खुल्ला सदस्य	९८११९५३७७१
२२	मजिद रहिम मुसलमान	खुल्ला सदस्य	९८४७०६३१२७
२३	अर्जुन बहादुर पाण्डे	५ नं. वडा अध्यक्ष	९८५७०५५७८७
२४	शान्ता सेन	महिला सदस्य	९८४७०६३१४१
२५	खगी सुनार	दलित महिला सदस्य	९८२१४९६९०१
२६	धनीराम थारु	खुल्ला सदस्य	९८४७०७३९०१
२७	जैस महमद मिया	खुल्ला सदस्य	९८४७११७६५७
२८	सन्तरी प्रसाद कुर्मी	६ नं. वडा अध्यक्ष	९८५७०५५२९७
२९	विष्णु कहाँर	महिला सदस्य	९८१७५१६३०८
३०	गम्मी रैदास	दलित महिला सदस्य	९८२१४३१५६९
३१	विजय कुमार यादव	खुल्ला सदस्य	९८०५४८३९८४
३२	बुधइ कुर्मी चौधरी	खुल्ला सदस्य	९८०७४८०३२३
३३	अनुप कुमार चौधरी	७ नं. वडा अध्यक्ष	९८५७०५५३२१
३४	ईश्वरी अहिर	महिला सदस्य	
३५	किनमती रैदास	दलित महिला सदस्य	
३६	सफिर मुसलमान	खुल्ला सदस्य	९८१६४४८२८३
३७	बेचु अहिर	खुल्ला सदस्य	
३८	शंकर अहिर	८ नं. वडा अध्यक्ष	९८४७२११७२४
३९	प्रभावती मुराउ	महिला सदस्य	९८०७५०४८७८
४०	पुष्पावती पासी	दलित महिला सदस्य	९८१५४७३६७९
४१	झिन्कन पासी	खुल्ला सदस्य	९८६७१५९१०१
४२	नागेन्द्र प्रसाद पासी	खुल्ला सदस्य	९८४७२९४६८०
४३	चुर बहादुर खड्का	९ नं. वडा अध्यक्ष	९८०५४१८५००
४४	लक्ष्मी विश्वकर्मा	दलित महिला सदस्य	९८००७३०४४

क्र.सं.	नाम	पद	सम्पर्क नं.
४५	वोम बहादुर घर्तिमगर	खुल्ला सदस्य	९८१५४२८२५०
४६	राम गोपाल चौधरी थारु	खुल्ला सदस्य	९८२४४४३००१
४७	नैनमती चमार	१० नं. का.व. वडा अध्यक्ष	९८०६९५८८४४
४८	श्यामा कहारिन	महिला सदस्य	
४९	मिन बहादुर कुर्मी	खुल्ला सदस्य	९८१४४११७१७
५०	ओम प्रकार चौधरी कुर्मी	खुल्ला सदस्य	९८०७४५३२२६
५१	रामेश्वर प्रसाद वर्मा	११ नं. वडा अध्यक्ष	९८४७२०४४६१
५२	मिना बोहरा	महिला सदस्य	९८००७०५९६०
५३	हेवाञ्चली चमार	दलित महिला सदस्य	
५४	प्रभु दयाल कुर्मी	खुल्ला सदस्य	९८१६४४२२३६
५५	छवि लाल पराजुली	खुल्ला सदस्य	९८६७००४१८५
५६	चन्द्र बहादुर गहतराज	नगर कार्यपालिका सदस्य	९८५७०५०७८४
५७	निर्मला सुनार	नगर कार्यपालिका सदस्य	९८०४४३३७७०
५८	नकुल कामी	नगर कार्यपालिका सदस्य	९८००७४७३८६

अनुसूची–३: वस्तुस्थिति विवरण तयारी कार्यदल

क्र.स.	नाम	पद
१	शिव कुमारी चौधरी	संयोजक, नगर उपप्रमुख
२	जगत बहादुर जिसी	सदस्य, वडा अध्यक्ष, वडा नं. १
३	राम बहादुर चौधरी	सदस्य, वडा अध्यक्ष, वडा नं. २
४	चन्द्र बहादुर गतराज	सदस्य, कार्यपालिका सदस्य
५	दिपक खड्का	सदस्य, पत्रकार महासंघ
६	मिना परियार	सदस्य, दलित मानव अधिकार निगरानी समिति
७	दिपक पौडेल	सदस्य सचिव, सूचना प्रविधि अधिकृत

अनुसूची–४: आधुनिक कृषि तथा पशुपालन फर्म सम्बन्धी विवरण

क्र.स.	फर्मको नाम	वडा नम्बर	फर्म रहेको ठेगाना	वार्षिक उत्पादन			प्रोपाईटरको नाम	रोजगारी संख्या	
				उत्पादित वस्तु	इकाई	परिमाण		महिला	पुरुष
१	पाठक कुखुरा फर्म	१	नयाँबस्ती	कुखुरा	क्वि.	८५	विष्णु पाठक	०	०
२	मनोज कृषि तथा पशुपंक्षी बहु उद्देश्यीय फर्म	१	बनकट्टी	अण्डा	गोटा	२५०००	कर्म राज चौधरी	०	०
३	विजय भैंसी पालन फर्म	१	करहिया	दुध	लि	४३६०	विजय आचार्य	०	०
४	आचार्य भैंसी पालन फर्म	१	करहिया	दुध	लि	५४७०	योगराज आचार्य	०	०
५	लक्ष्मी भैंसी पालन फर्म	१		दुध	लि	५११२	मेघ बहादुर राउत	०	०
६	दुर्गा भैंसी पालन फर्म	१	बनकटवा	दुध	लि	१८२५	कृष्ण लाल भारती	०	०
७	दुर्गा मौरी फर्म	१	बनकटवा	मह	केजी	१८	कृष्ण भारती	०	०
८	पौरखी पोल्ट्री फर्म	१	नयाँबस्ती	कुखुरा	क्वि.	८२	केवल घर्ती	०	०
९	पौडेल मौरी फर्म	१	डाँडा	मह	केजी	२५०	तिल बहादुर पौडेल	०	०
१०	भट्टराई मौरी फर्म	१	नयाँबस्ती	मह	केजी	३५	बाबुराम भट्टराई	०	०
११	ओम पोल्ट्री फर्म	२	नयाँबस्ती	फुल	गोटा	१२५००	हिरे कामी	०	०
१२	साथीभाई पोल्ट्री फर्म	२	गौरिया	कुखुरा	क्वि.	३५	हिरे कामी	०	०
१३	अमृता पशुपालन फर्म	२	बसन्तपुर	दुध	लि	५५२०	शालिक राम भट्टराई	०	०
१४	विपिन कुखुरा फर्म	२	हल्लानगर	अण्डा	गोटा	९०००	विनोद परियार	०	०
१५	ओम कुखुरा फर्म	२	मद्रहवा	कुखुरा	क्वि.	२९	ओम प्रसाद भण्डारी	०	०
१६	अर्गानिक कृषि फर्म	२	असी बिगहा	तरकारी	क्वि.	८०	नक्कुल बि.क.	२	२
१७	स्वरोजगार पशुपालन फर्म	३	मदवा	दुध	लि	५४३२	कृष्ण रेग्मी	०	०
१८	स्वरोजगार टर्की फर्म	३	खरेन्द्रपुर	कुखुरा	क्वि.	३०	युवराज पौडेल	०	३
१९	अदै कोइलर फर्म	३		अण्डा	गोटा	८६००	केर सिंह अदै	०	०
२०	ऋग्वेद कृषि फर्म	३	देउराली टोल	तरकारी	क्वि.	१२	सन्तोष मल्ल, राजु खरेल, कृष्ण गिरी	०	१२
२१	भुषाल कृषि फर्म	३	खैरेनी	माछा कुखुरा मह	क्वि.	१०५	यम लाल भुषाल	०	५
२२	सन्तराम कुखुरा फर्म	३	मदवा	कुखुरा	क्वि.	२५	सन्त राम थारु	०	०
२३	रमेश बंगुर फर्म	३	मदवा	बंगुर	क्वि.	१५	रमेश थारु	०	०

क्र.स.	फर्मको नाम	वडा नम्बर	फर्म रहेको ठेगाना	वार्षिक उत्पादन			प्रोपाईटरको नाम	रोजगारी संख्या	
				उत्पादित वस्तु	इकाई	परिमाण		महिला	पुरुष
२४	श्रीराम बंगुर फर्म	३	इमली	बंगुर	क्वि.	२०	श्रीराम थारु	०	०
२५	धौलागिरी बहुउद्देश्यीय मिलिजुली कृषि फर्म	३	खरेन्द्रपुर	दुध	लि.	६२५४	ईश्वरी जैसी	०	०
२६	सोनवागढ बहुउद्देश्यीय कृषि फर्म	३	भितरिया	माछा	क्वि.	१५	राजु खराल	१	२
				दुध	लि.	०			
				पाडा	वटा	६०			
२७	गौरी पार्वती पशुपालन फर्म	४	खैरेनीपुर	दुध	लि.	१२७७५	होम नारायण घिमिरे	०	०
२८	प्रकाश पशुपालन फर्म	४	गुलरी	दुध	लि	३६५०	लक्ष्मण यादव अहिर	०	०
२९	अधिकारी एग्रो प्रोडक्ट	४	डकहिया	अण्डा	गोटा	९०००	युवराज अधिकारी	२	३
३०	इ.पि.एफ. कुखुरा फर्म	४	चनई	कुखुरा	क्वि.	६०	रमेश थापा	०	२
३१	सफल पोल्ट्री फर्म	५	चन्द्रौटा	अण्डा	गोटा	१२०००	शान्ता थापा	०	०
३२	कमल पोल्ट्री फर्म	५	भुड्डिहवा	अण्डा	गोटा	२४००	सुन्तले कामी	०	०
३३	श्याम कृषि फर्म	५	भुड्डिहवा	कुखुरा	क्वि.	५६	श्याम सुवेदी	८	४
३४	साहु थारु कृषि फर्म	५	रहटकोल	तरकारी	क्वि.	१३.५	सहाउ थारु	०	०
३५	श्रीराम कृषि फर्म	५	रहटकोल	तरकारी	क्वि.	२२	श्रीराम थारु	०	०
३६	अर्जुन कृषि फर्म	५	रहटकोल	तरकारी	क्वि.	७.५	अर्जुन थारु	०	०
३७	रामदिन कुखुरा फर्म	६	कुदरबेटवा	कुखुरा	क्वि.	६०	रामदिन चौहान	०	१
३८	साहिद कुखुरा फर्म	६	कुदरबेटवा	कुखुरा	क्वि.	५०	साहिद मुसलमान	०	१
३९	असानउल्लाह कुखुरा फर्म	६	कुदरबेटवा	कुखुरा	क्वि.	६५	असानउल्लाह दर्जी	०	१
४०	इलियास कुखुरा फर्म	६	कुदरबेटवा	कुखुरा	क्वि.	५५	इलियास मुसलमान	०	१
४१	आसिफ माछा फर्म	६	कुदरबेटवा	माछा	क्वि.	५०	आसिफ मंसुर खाँ	०	४
४२	कासिफ माछा फर्म	६	कुदरबेटवा	माछा	क्वि.	१००	कासिफ समिर खान	०	५
४३	सन्दीप कुखुरा फर्म	६	मोतीनगर	कुखरा	क्वि.	५०	सन्दीप चौधरी	०	१
४४	राम किशोर कुखुरा फर्म	६	मोतीनगर	कुखरा	क्वि.	६०	राम किशोर चौधरी	०	१
४५	तुङ्गनाथ कुखुरा फर्म	६	मोतीनगर	कुखरा	क्वि.	५५	तुङ्गनाथ चौधरी	०	१
४६	केदारनाथ कुखुरा फर्म	६	मोतीनगर	कुखरा	क्वि.	६५	केदारनाथ चौधरी	०	१
४७	लालजी कुखुरा फर्म	६	मोतीनगर	कुखरा	क्वि.	६०	लालजी चौधरी	०	१

क्र.स.	फर्मको नाम	वडा नम्बर	फर्म रहेको ठेगाना	वार्षिक उत्पादन			प्रोपाईटरको नाम	रोजगारी संख्या	
				उत्पादित वस्तु	इकाई	परिमाण		महिला	पुरुष
४८	बौडे कुखुरा फर्म	७	जवाभारी	कुखरा	क्वि.	४०	बौडे मुसलमान	०	०
४९	फिरोज कुखुरा फर्म	७	जवाभारी	कुखरा	क्वि.	३५	फिरोज खान	०	०
५०	अजय माछापालन फर्म	७	निबिहवा	माछा	क्वि.	४५	अजय कुमार चौधरी	०	०
५१	किशोर माछापालन फर्म	७	निबिहवा	माछा	क्वि.	३०	भक्त किशोर चौधरी	०	०
५२	मुर्तजा माछापालन फर्म	७	जवाभारी	माछा	क्वि.	२२	मुर्तजा खान	०	०
५३	सफि पोल्ट्री फर्म	७	जवाभारी	कुखुरा	क्वि.	६६	सफि	०	०
५४	राम कुमार कुखुरा फर्म	८	बिसुनपुर	कुखुरा	क्वि.	२५	राम कुमार चौधरी	०	०
५५	जुमाई कुखुरा फर्म	८	बिसुनपुर	कुखुरा	क्वि.	३१	जुमाई धोबी	०	०
५६	भोसु कुखुरा फर्म	८	देवीपुर	कुखुरा	क्वि.	२०	भोसु पासी	०	०
५७	देबी कुखुरा फर्म	८	देवीपुर	कुखुरा	क्वि.	२८	देबी भाठा	०	०
५८	अनारा कुखुरा फर्म	८	देवीपुर	कुखुरा	क्वि.	५	अनारा कुर्मी	०	०
५९	परबेज कुखुरा फर्म	८	देवीपुर	कुखुरा	क्वि.	४०	परवेज आलम धोबी	०	०
६०	निर्मला कुखुरा फर्म	८	देवीपुर	कुखुरा	क्वि.	३५	निर्मला पासी	०	०
६१	नोयु एण्ड क्रिष्टिना एग्रोनोमिक्स फर्म	९	भोक्कर	बाखा	क्वि.	१५	हरि प्रसाद घर्ति	१	२
६२	निरौला पोल्ट्री फर्म	९	भोक्कर	कुखुरा	क्वि.	४०	मोहन प्रसाद निरौला	१	१
६३	सफल बंगुर एण्ड माछा फर्म	९	भगवानपुर	बंगुर, माछा	क्वि.	९०	बिवश चन्द	१	१
६४	सुस्मिता पोल्ट्री फर्म	९	भगवानपुर	कुखुरा	क्वि.	७०	सिता चौधरी	१	१
६५	लालपुर गाई फर्म	१०	गव्वापुर	दुध	लि	९१००	रुद्र नाथ मिश्रा	०	०
६६	योतिनारायण कुखुरा फर्म	१०	लालपुर	कुखुरा	क्वि.	६०	योति नारायण चौ.	०	०
६७	तौलेश्वर कुखुरा फर्म	१०	लालपुर	कुखुरा	क्वि.	६०	तौलेश्वर नाथ कुर्मी	०	०
६८	प्रभुदिन कुखुरा फर्म	१०	लालपुर	कुखुरा	क्वि.	५०	प्रभुदिन चौधरी	०	०
६९	अनिल कुखुरा फर्म	१०	लालपुर	कुखुरा	क्वि.	४०	अनिल कुमार चौ.	०	०
७०	बिरेन्द्र कुखुरा फर्म	१०	लालपुर	कुखुरा	क्वि.	३९	बिरेन्द्र कु. चौधरी	०	०
७१	जोलहा कुखुरा फर्म	१०	सितलापुर	कुखुरा	क्वि.	५०	कम्पू जोलहा	०	०
७२	अयोध्या कुखुरा फर्म	१०	गव्वापुर	कुखुरा	क्वि.	५५	अयोध्या चौधरी	०	०

क्र.स.	फर्मको नाम	वडा नम्बर	फर्म रहेको ठेगाना	वार्षिक उत्पादन			प्रोपाईटरको नाम	रोजगारी संख्या	
				उत्पादित वस्तु	इकाई	परिमाण		महिला	पुरुष
७३	चालिसे गाई फर्म	११	नयाँबस्ती	दुध	लि	२१९००	अण लाल पाध्याय	०	०
७४	सुन्दरा गाई फर्म	११	जामुनबगिया	दुध	लि	२१९०	सुन्दरा कुँवर	०	०
७५	मदन भैंसी फर्म	११	सेमरी	दुध	लि	२१००	जग नारायण अहिर	०	०
७६	श्यामु भैंसी फर्म	११	सेमरी	दुध	लि	१९५०	राम वरण अहिर	०	०
७७	सम्पदा बाखा फर्म	११	जामुनबगिया	बाखा	क्वि.	३०	इन्द्र प्रताप सेन	०	०
७८	मनोज गाइपालन फर्म	११	प्रगती टोल	दुध	लि	७३००	गुमान सिंह कार्की	०	०
७९	सफल पशुपालन फर्म	११	सडवा	दुध	लि	५४७०	तेजा प्रसाद खनाल	०	०
८०	सुरज कुखुरा फर्म	११	बनकट्टी	अण्डा	गोटा	१००००	सुरज पाण्डे	०	०
८१	कमल गाई फर्म	११	नयाँबस्ती	दुध	लि.	५११०	कमल घिमिरे	०	०
८२	दिपक गाई फर्म	११	नयाँबस्ती	दुध	लि.	१८२५	दिपक चालिसे	०	०
८३	छबिलाल गाई फर्म	११	जामुनबगिया	दुध	लि.	१९३४५	छबि लाल आचार्य	०	०
८४	परशुराम गाई फर्म	११	जामुनबगिया	दुध	लि.	७२००	परशु राम भण्डारी	०	०
८५	अर्जुन गाई फर्म	११	जामुनबगिया	दुध	लि.	३२८५	अर्जुन सिन्जाली	०	०
८६	लाले कुखुरा फर्म	११	थुन्हिया	कुखुरा	क्वि.	३६	लाले पखिया	०	०
८७	छबिलाल कुखुरा फर्म	११	नयाँबस्ती	कुखुरा	क्वि.	२५	छबि लाल पराजुली	०	०
८८	तङ्कु कुखुरा फर्म	११	नयाँबस्ती	कुखुरा	क्वि.	३०	तङ्कु पासी	०	०
८९	पुरन कुखुरा फर्म	११	थुन्हिया	कुखुरा	क्वि.	२०	पुरन वर्मा	०	०
९०	शैलेन्द्र कुखुरा फर्म	११	थुन्हिया	कुखुरा	क्वि.	२५	शैलेन्द्र रायमाझी	०	०
९१	राकेश कुखुरा फर्म	११	थुन्हिया	कुखुरा	क्वि.	३७	राकेश वर्मा	०	०
९२	रमजान कुखुरा फर्म	११	थुन्हिया	कुखुरा	क्वि.	१४	रमजान अली	०	०
९३	विश्वनाथ कुखुरा फर्म	११	सडवा	कुखुरा	क्वि.	३२	विश्वनाथ कुर्मी	१	०
९४	विजय कुखुरा फर्म	११	सडवा	कुखुरा	क्वि.	४०	विजय चौधरी	०	०
९५	लाल मोहम्म्द कुखुरा फर्म	११	सडवा	कुखुरा	क्वि.	२८	लाल मो. धोबी	०	०
जम्मा								**१७**	**५४**

अनुसूची–५: उत्पादन तथा सेवामूलक उद्योग सम्बन्धी विवरण

क्र.स.	उद्योगको नाम	वडा नम्बर	उद्योगको स्वामित्व	उद्योगको प्रकार	प्रत्यक्ष रोजगारी जना			उत्पादन हुने वस्तु र सेवाको नाम	उत्पादित वस्तु र सेवाबाट भएको बार्षिक आम्दानी (रु हजारमा)	कैफियत
					महिला	पुरुष	जम्मा			
१	जय शंकर बालुवा प्रसोधन केन्द्र, शिवपुर	१	निजी	साना	०	१५	१५	गिट्टी, बालुवा	९३५.६	
२	शितल फुड प्रोडक्ट्स, गौरिया	२	निजी	घरेलु	१	२	३	दालमोठ	४००	
३	ओम श्री राम खाद्य उद्योग प्रा.लि.	३	निजी	मझौला	०	१३	१३	चामल	१२००	
४	सुपा देउराली दर्शन अगरबत्ती उद्योग	३	निजी	घरेलु	२	१	३	अगरबत्ती	२५०	
५	शिवराज गुड तथा खुँदो उद्योग, चन्द्रौटा	५	साझेदारी	साना	०	८	८	गुड	०	नयाँ सञ्चालन
६	राहुल ड्रिङ्किङ वाटर ईण्डष्ट्रिज	५	निजी	घरेलु	४	४	८	प्रशोधित पिउने पानी	१७००	
७	युनिभर्सल ड्रिङ्किङ वाटर	५	निजी	घरेलु	४	५	९	प्रशोधित पिउने पानी	१९००	
८	शिवराज बालुवा प्रसोधन केन्द्र	५	निजी	घरेलु	१	७	८	गिट्टी, बालुवा	७६००	
९	ग्यालेक्सी बालुवा प्रसोधन उद्योग	५	साझेदारी	घरेलु	०	८	८	गिट्टी, बालुवा	२१९४२.९५	
१०	कपिलवस्तु कपास उद्योग, चन्द्रौटा	५	निजी	घरेलु	५	३	८	कपास उत्पादन	१९००	
११	लुम्बिनी कपास उद्योग, चन्द्रौटा	५	निजी	घरेलु	६	८	१४	कपास उत्पादन	५०००	
१२	एच. एन. ईण्डष्ट्रिज	५	निजी	घरेलु	१५	८	२३	सर्फ	३२००	
१३	एच. एम. सर्फ ईण्डष्ट्रिज	५	निजी	साना	५	४	९	सर्फ	२०००	
१४	हिमालय कपास उद्योग, चन्द्रौटा	५	निजी	साना	६	५	११	कपास उत्पादन	१०००	
१५	रिम ईण्डष्ट्रिज	५	निजी	घरेलु	२	३	५	सर्फ	१००००	
१६	स्टार कपास उद्योग	५	निजी	घरेलु	३	२	५	कपास	३५००	
१७	धौलागिरी पोलिमर उद्योग, चन्द्रौटा	५	साझेदारी	घरेलु	२	१	३	प्लाष्टिक बोटल	२१९.५	
१८	वाणगंगा बालुवा प्रसोधन उद्योग	५	निजी	मझौला	०	६	६	बालुवा प्रसोधन	६३००	
१९	आलम काष्ठ उद्योग	६	निजी	साना	०	६	६	काठ चिरानी र खरिद, बिक्री	५०००	

क्र.स.	उद्योगको नाम	वडा नम्बर	उद्योगको स्वामित्व	उद्योगको प्रकार	प्रत्यक्ष रोजगारी जना			उत्पादन हुने वस्तु र सेवाको नाम	उत्पादित वस्तु र सेवाबाट भएको बार्षिक आम्दानी (रु हजारमा)	कैफियत
					महिला	पुरुष	जम्मा			
२०	सकिल काष्ठ उद्योग	६	निजी	साना	०	४	४	काठ चिरानी र खरिद, बिक्री	४०००	
२१	स्वतिक रोजीन एण्ड टेर्पिन्टाइन ईण्डष्ट्रिज	६	निजी	घरेलु	०	२८	२८	रोजीन र टर्पेन्टाइन	४५५७.३	
२२	एच एन मसाला उद्योग	६	निजी	घरेलु	०	०	०	मसाला	०	निर्माणाधिन
२३	दोचनिया प्रोडक्टस	६	निजी	साना	०	१३	१३	गिट्टी, बालुवा	०	पुन: सञ्चालन
२४	फाइब स्टार ईट्टा उद्योग	६	निजी	ठूला	२०	५०	७०	ईट्टा	९५००	
२५	पञ्चकन्या ईट्टा उद्योग	६	निजी	ठूला	६०	८०	१४०	ईट्टा	६००००	
२६	दृष्टान्ट क्रेसर उद्योग	६	साझेदारी	ठूला	१	१२	१३	गिट्टी, बालुवा	२००००	
२७	जनता ईट्टा उद्योग	६	निजी	घरेलु	५०	८०	१३०	ईट्टा	३९७७९.२	एउटै पान नं. बाट कारोबार हुने गरेको
२८	जनता हाड पिसानी उद्योग	६	निजी	ठूला	६	६	१२	हाड पिसानी		
२९	गौतम बुद्ध रोडा उद्योग	६	साझेदारी	ठूला	०	१०	१०	गिट्टी	७०००	
३०	स्टार ईट्टा उद्योग	६	निजी	ठूला	७५	७५	१५०	ईट्टा	२००००	
३१	खान ईट्टा उद्योग	६	निजी	घरेलु	१	२८	२९	ईट्टा	२५०००	
३२	किसन रोडा उद्योग	६	निजी	घरेलु	०	९	९	गिट्टी, बालुवा	०	नयाँ सञ्चालन
३३	डायमण्ड स:मिल	६	निजी	साना	०	१०	१०	काठ चिरानी र खरिद बिक्री	५९८२.९	
३४	कपिलवस्तु स:मिल	६	निजी	साना	०	५	५	काठ चिरानी	३५००	
३५	गणपति रोजिन एण्ड टेर्पिन्टाइन ईण्डष्ट्रिज	६	साझेदारी	मझौला	०	४१	४१	रोजीन र टर्पेन्टाइन	३००००	
३६	समृद्धि फुड प्रोडक्ट्स	६	निजी	ठूला	९	८८	९७	मैदा, सुजी, पिठो	१४५०००	
३७	बालाजी सिमेन्ट ईण्डष्ट्रिज	६	निजी	ठूला	९	४१	५०	सिमेन्ट	०	निर्माणाधिन
३८	सहारा क्रेसर उद्योग	६	निजी	मझौला	०	१२	१२	गिट्टी, बालुवा	१५४१८.७४८	
३९	भूगर्भ सिमेन्ट उद्योग प्रा.लि.	६	निजी	ठूला	०	१०५	१०५	सिमेन्ट	४४०१९५.४३७	
४०	महाशक्ति सिमेन्ट उद्योग प्रा.लि.	६	निजी	ठूला	८	३७	४५	सिमेन्ट	२५८५७४.६७	

क्र.स.	उद्योगको नाम	वडा नम्बर	उद्योगको स्वामित्व	उद्योगको प्रकार	प्रत्यक्ष रोजगारी जना			उत्पादन हुने वस्तु र सेवाको नाम	उत्पादित वस्तु र सेवाबाट भएको बार्षिक आम्दानी (रु हजारमा)	कैफियत
					महिला	पुरुष	जम्मा			
४१	डि.के. ईट्टा उद्योग	६	निजी	साना	०	१००	१००	ईट्टा	२५००	
४२	श्री माता वैष्णो ईट्टा उद्योग	६	निजी	मझौला	२१	१५०	१७१	ईट्टा	४२९७.९	
४३	अटल सिमेन्ट प्रा.लि.	६	निजी	ठूला	७	४८	५५	सिमेन्ट	०	नयाँ सञ्चालनमा
४४	विजय श्री स्टील प्रा.लि.	६	निजी	ठूला	०	१२०	१२०	सरिया	०	नयाँ सञ्चालनमा
४५	शुभ लक्ष्मी सिमेन्ट उद्योग प्रा.लि.	६	निजी	ठूला	१	१५	१६	सिमेन्ट	०	नयाँ सञ्चालनमा
४६	बालाजी प्लाईउड ईण्डष्ट्रिज	६	निजी	ठूला	३५	६५	१००	प्लाईउड	८००००	
४७	गणपति सिमेन्ट ईण्डष्ट्रिज प्रा.लि.	६	निजी	ठूला	६	३५	४१	सिमेन्ट	९००००	
४८	एम. जेपी सिमेन्ट ईण्डष्ट्रिज	६	निजी	ठूला	३	४७	५०	सिमेन्ट	३४०६२.११७	
४९	अटल प्लाईउड ईण्डष्ट्रिज, बालानगर	६	निजी	ठूला	०	०	०	प्लाईउड	०	निर्माणाधिन
५०	राधेश्याम मिल उद्योग	६	निजी	साना	०	१०	१०	चामल	५५०	
५१	बिन्दवासिनी एग्रो ईण्डष्ट्रिज, पिपरी	६	निजी	घरेलु	१	७	८	चामल	२०००	९८५७०५५३९१
५२	सुरेका कपास उद्योग	६	निजी	मझौला	२	८	१०	कपास	४२४.७९	९८५७०२२६५१
५३	हिमाल कंक्रिट प्रा.लि., मोतीनगर	६	निजी	मझौला	०	२७	२७	कंक्रिट	०	
५४	ए.एस. चप्पल उद्योग	६	निजी	घरेलु	०	०	०	चप्पल	०	निर्माणाधिन
५५	गुमान सिंह कोल्ड स्टोरेज प्रा.लि., गडगौरा	६	–	–	०	०	०	शित भण्डार	०	निर्माणाधिन
५६	गणपति गुड उद्योग, पिपरी	६	निजी	साना	०	६	६	गुड	४००	
५७	शिखर सिमेन्ट उद्योग प्रा.लि.	६	साझेदारी	ठूला	०	०	०	सिमेन्ट	०	निर्माणाधिन
५८	त्रिमुर्ति प्लाईउड ईण्डष्ट्रिज प्रा.लि.	७	निजी	घरेलु	२	५०	५२	प्लाईउड	०	नयाँ सञ्चालनमा
५९	बृद्धि डिष्टीलरी प्रा.लि.	७	–	–	०	०	०	–	०	बन्द रहेको

क्र.स.	उद्योगको नाम	वडा नम्बर	उद्योगको स्वामित्व	उद्योगको प्रकार	प्रत्यक्ष रोजगारी जना			उत्पादन हुने वस्तु र सेवाको नाम	उत्पादित वस्तु र सेवाबाट भएको बार्षिक आम्दानी (रु हजारमा)	कैफियत
					महिला	पुरुष	जम्मा			
६०	नेचुरल प्रोडक्ट्स ईण्डष्ट्रिज प्रा.लि.	७	निजी	घरेलु	१	२४	२५	जडीबुटी तेल	३१८३.५	
६१	पशुपति सिमेन्ट प्रा.लि., बेउँवा	७	निजी	ठूला	७	७४	८१	सिमेन्ट	२००००	
६२	पशुपति प्लाईउड ईण्डष्ट्रिज प्रा.लि.	७	निजी	घरेलु	१५	११०	१२५	प्लाईउड	१०००	
६३	जय अम्बे प्लाईउड ईण्डष्ट्रिज प्रा.लि.	७	निजी	ठूला	७	१००	१०७	प्लाईउड	३१५००	
६४	दुर्गा मिनरल वाटर, बेउँवा	७	निजी	घरेलु	०	३	३	प्रशोधित पिउने पानी	०	नयाँ सञ्चालनमा
६५	चौधरी रोडा उद्योग, निबिहवा	७	निजी	घरेलु	०	०	०	गिट्टी, बालुवा	०	बन्द रहेको
६६	रियाज बरफ फ्याक्ट्री, रुद्रपुर	७	निजी	साना	०	५	५	बरफ, आइसक्रिम	११०	
६७	जानु काष्ठ उद्योग, रुद्रपुर	७	निजी	साना	०	६	६	काठ चिरानी	१३०	
६८	आनस काष्ठ उद्योग,	७	निजी	साना	०	७	७	काठ चिरानी	७५०	
६९	केशब राम मुराउ गुड उद्योग, निबिहवा	७	निजी	साना	२	५	७	गुड	४५०	
७०	महिमा गुड उद्योग, बालानगर	७	निजी	साना	४	५	९	गुड	३००	
७१	लक्की गुड उद्योग, बालानगर	७	निजी	साना	१	८	९	गुड	१५०	
७२	चन्दन गुड उद्योग,	७	निजी	साना	०	१२	१२	गुड	२००	
७३	जय मातादी ईट्टा उद्योग	८	निजी	ठूला	२०	३०	५०	ईट्टा	२०००	
७४	जलजला नेपाली कागज उद्योग, चमरबोझिया	९	निजी	मझौला	१२	३	१५	नेपाली कागज	१०००	
७५	मोती लाल ईट्टा उद्योग	९	निजी	मझौला	२०	२०	४०	ईट्टा	३४७.५	
७६	कामाख्या स्टील प्रा.लि.	१०	निजी	ठूला	०	०	०	स्टील	०	निर्माणाधिन
७७	लोकप्रिया ईट्टा उद्योग	१०	निजी	ठूला	४०	१५०	१९०	ईट्टा	४००००	
७८	लक्ष्मी गुड उद्योग,	१०	निजी	साना	०	५	५	गुड	१००	
७९	कुवाँरी राइस मिल	११	निजी	साना	२	१०	१२	चामल	८००	
८०	न्यु ज्योति ईट्टा उद्योग	११	निजी	ठूला	५	७०	७५	ईट्टा	१००००	

क्र.स.	उद्योगको नाम	वडा नम्बर	उद्योगको स्वामित्व	उद्योगको प्रकार	प्रत्यक्ष रोजगारी जना			उत्पादन हुने वस्तु र सेवाको नाम	उत्पादित वस्तु र सेवाबाट भएको बार्षिक आम्दानी (रु हजारमा)	कैफियत
					महिला	पुरुष	जम्मा			
	जम्मा				५०९	२१७८	२६८७		१४८८८१२.११२	

अनुसूची–६: व्यापार तथा व्यवसायसम्बन्धी विवरण

क्र.सं.	व्यापार/व्यवसाय संचालक/कम्पनीको नाम	वडा नम्बर	व्यापार व्यवसायको स्वामित्व	कारोबारको विवरण	वार्षिक कारोवार (रु. हजारमा)	दर्ताको अवस्था
१	सुस्मिता दुध डेरी	१	निजी	दुध डेरी	१००	नभएको
२	आयुष्का डिजिटल फोटो स्टुडियो	१	निजी	फोटो स्टुडियो	३००	भएको
३	के.सि. स्टोर	१	निजी	किराना पसल	४००	भएको
४	महामाया मेडिकल स्टोर	१	निजी	औषधी पसल	१००	भएको
५	सिमस व्युटी पार्लर	१	निजी	कपडा पसल	३००	भएको
६	शान्ति खुद्रा मदिरा पसल	१	निजी	मदिरा पसल	३००	भएको
७	अकाश किराना	१	निजी	किराना पसल	२००	भएको
८	विजय इलेक्ट्रिकल्स	१	निजी	ईलेक्ट्रिक पसल	१५०	भएको
९	एभरेष्ट मोटरसाईकल वर्कसप	१	निजी	मर्मत सेवा	५०	भएको
१०	कृष्ण मोवाईल सेन्टर	१	निजी	मोबाईल पसल	२००	भएको
११	सिमान्त हेल्थ क्लिनिक	१	निजी	औषधी पसल	५००	भएको
१२	सिमा वस्नेत	१	निजी	किराना पसल	५०	भएको
१३	पौडेल नास्ता पसल	१	निजी	चिया खाजा पसल	४००	भएको
१४	गैरे किराना स्टोर	१	निजी	किराना पसल	१९००	भएको
१५	साहारा होटल	१	निजी	होटल तथा रेष्टुरेण्ट	१८००	भएको
१६	के.सी. रेष्टुरेण्ट	१	निजी	होटल तथा रेष्टुरेण्ट	१५०	भएको
१७	सगुन फोटो स्टुडियो तथा गिफ्ट सेन्टर	१	निजी	फोटो स्टुडियो	१००	भएको
१८	सरोज परियार	१	निजी	कटाई सिलाई	१००	नभएको
१९	मनोज कुमार गुप्ता	१	निजी	चिया खाजा पसल	१००	नभएको
२०	शंकर चौधरी	१	निजी	मर्मत सेवा	१००	नभएको
२१	कुखुरा हाउस एण्ड सप्लायर्स	१	निजी	मासु पसल	५००	भएको
२२	वस्याल ईलेक्ट्रिक एण्ड ईलेक्ट्रोनिकस	१	निजी	ईलेक्ट्रिकल्स पसल	५००	भएको
२३	शिवपुर हार्डवयर	१	निजी	हार्डवयर पसल	१००००	भएको
२४	रविना टेलर्स	१	निजी	कटाई सिलाई	४०	नभएको

क्र.सं.	व्यापार/व्यवसाय संचालक/कम्पनीको नाम	वडा नम्बर	व्यापार व्यवसायको स्वामित्व	कारोबारको विवरण	वार्षिक कारोवार (रु. हजारमा)	दर्ताको अवस्था
२५	मिना थारु	१	निजी	कटाई सिलाई	५०	नभएको
२६	शेर्पा होटल	१	निजी	चिया खाजा पसल	१००	नभएको
२७	आले स्टार होटल	१	निजी	चिया खाजा पसल	२५०	नभएको
२८	शौरभ लामा होटल एण्ड नास्ता पसल	१	निजी	होटल तथा रेष्टुरेण्ट	४००	भएको
२९	गाँउले होटल	१	निजी	होटल तथा रेष्टुरेण्ट	२००	भएको
३०	विरगंज सिमरा होटल	१	निजी	होटल तथा रेष्टुरेण्ट	३००	भएको
३१	यसोधा राना	१	निजी	कटाई सिलाई	१००	नभएको
३२	दिपली ट्रेडसं	१	निजी	हार्डवयर पसल	५००	भएको
३३	शिवगढी स्टाफ होटल	१	साझेदारी	होटल तथा रेष्टुरेण्ट	१०००	भएको
३४	समुना नमुना घर्ति किराना	१	निजी	किराना पसल	९५	भएको
३५	स्वर्गद्धारी स्टाफ होटल	१	निजी	होटल तथा रेष्टुरेण्ट	३००	भएको
३६	विपना स्टाफ होटल	१	निजी	होटल तथा रेष्टुरेण्ट	१५०	भएको
३७	सुष्मा होटल	१	निजी	होटल तथा रेष्टुरेण्ट	१००	नभएको
३८	पुरासरी पुन	१	निजी	किराना पसल	१००	नभएको
३९	प्रकाश थापा	१	निजी	किराना पसल	५०	नभएको
४०	सुनिल प्रसाद घिमिरे	१	निजी	किराना पसल	६०	नभएको
४१	ओमकली राई	१	निजी	किराना पसल	८०	नभएको
४२	उशा राई	१	निजी	किराना पसल	७०	नभएको
४३	थ्रीस्टार कटेज एण्ड रेष्टुरेण्ट	१	निजी	होटल तथा रेष्टुरेण्ट	५००	भएको
४४	प्रजित परियार	१	निजी	किराना पसल	२००	नभएको
४५	जुमा सुनार	१	निजी	किराना पसल	१००	नभएको
४६	इन्दिरा स्टाफ होटेल	१	निजी	चिया खाजा पसल	१००	भएको
४७	चमेली विक	१	निजी	चिया खाजा पसल	१००	नभएको
४८	राधा राउत	१	निजी	चिया खाजा पसल	१००	नभएको
४९	पार्वती चौधरी	१	निजी	चिया खाजा पसल	५०	नभएको

क्र.सं.	व्यापार/व्यवसाय संचालक/कम्पनीको नाम	वडा नम्बर	व्यापार व्यवसायको स्वामित्व	कारोबारको विवरण	वार्षिक कारोवार (रु. हजारमा)	दर्ताको अवस्था
५०	शान्ति पुन	१	निजी	चिया खाजा पसल	८०	नभएको
५१	श्री पाल्पाभैरवा सुन चाँदी पसल	१	निजी	सुनचाँदी पसल	१५००	नभएको
५२	सुन्दर टेलर्स	१	निजी	कटाई सिलाई	२४०	नभएको
५३	पाण्डे इन्टरप्राइजेज	१	निजी	किराना पसल	१०००	नभएको
५४	स्मृति फेन्सी स्टोर	१	निजी	कपडा पसल	१००	भएको
५५	प्युठानी अस्मिता लेडिज टेलर्स	१	निजी	कटाई सिलाई	१००	नभएको
५६	ओवियल प्रिन्ट एण्ड ओयर हाउस	१	निजी	छापाखाना	३००	नभएको
५७	बवि व्युटी पार्लर एण्ड कस्मेटिक	१	निजी	कस्मेटिक पसल	१५०	भएको
५८	शंकर टेलर्स	१	निजी	कटाई सिलाई	३००	नभएको
५९	अन्नपूर्ण होटल	१	निजी	चिया खाजा पसल	२००	भएको
६०	गैरे फेन्सी स्टोर	१	निजी	कपडा पसल	७२	नभएको
६१	सुभम किराना पसल	१	निजी	किराना पसल	५०	नभएको
६२	कुशुम नास्ता पसल	१	निजी	चिया खाजा पसल	५०	नभएको
६३	मनिष किराना पसल	१	निजी	किराना पसल	७००	भएको
६४	ओम स्वास्थ्य क्लिनिक	१	निजी	औषधी पसल	४००	भएको
६५	नितेश कस्मेटिक पसल	१	निजी	कस्मेटिक पसल	६०	भएको
६६	प्युठानी टेलर्स	१	निजी	कटाई सिलाई	७०	भएको
६७	दिलाराम मदिरा पसल	१	निजी	मदिरा पसल	८००	भएको
६८	सद्धाम हुसैन	१	निजी	सैलुन	६०	नभएको
६९	पाण्डे किराना पसल	१	निजी	किराना पसल	१०००	भएको
७०	सुरज नास्ता पसल	१	निजी	रेष्टुरेण्ट	३००	भएको
७१	देउराली ग्रिल उद्योग	१	निजी	ग्रील उद्योग	५००	भएको
७२	गिरी मदिरा पसल	१	निजी	मदिरा पसल	२००	भएको
७३	गुराँस व्युटी पार्लर एण्ड ट्रेनिङ्ग सेन्टर	१	निजी	व्युटी पार्लर	९०	भएको
७४	अधिकारी नास्ता पसल	१	निजी	चिया खाजा पसल	८०	भएको
७५	मिना थारु	१	निजी	कटाई सिलाई	४०	नभएको

क्र.सं.	व्यापार/व्यवसाय संचालक/कम्पनीको नाम	वडा नम्बर	व्यापार व्यवसायको स्वामित्व	कारोबारको विवरण	वार्षिक कारोवार (रु. हजारमा)	दर्ताको अवस्था
७६	अधिकारी फ्रेस हाउस	१	निजी	मासु पसल	२००	भएको
७७	गैरे जनरल सप्लायर्स	१	निजी	मदिरा पसल	३००	भएको
७८	एलिसा स्वास्थ्य क्लिनिक	१	निजी	औषधी पसल	३५०	भएको
७९	राधा खड्का	१	निजी	कटाई सिलाई	६०	नभएको
८०	न्यु स्टार आयल सप्लायर्स	१	निजी	पेट्रोल पम्प	४५०००	भएको
८१	ज्ञान बहादुर सुनार	१	निजी	किराना पसल	५०	भएको
८२	जय श्री राम आयल स्टोर	१	निजी	पेट्रोल पम्प	५२५००	भएको
८३	न्यु दिवस किराना पसल	१	निजी	किराना पसल	२५०	भएको
८४	शिवानी हेल्थ क्लिनिक	१	निजी	औषधी पसल	१५०	भएको
८५	टिका राम पुन	१	निजी	किराना पसल	२००	नभएको
८६	बशु व्युटी पार्लर	१	निजी	व्युटी पार्लर	५०	नभएको
८७	न्यु रेहान किराना	१	निजी	किराना पसल	४०	भएको
८८	दिना टेलर्स	१	निजी	कटाई सिलाई	६०	भएको
८९	व्यनजन सुपर टेलर्स	१	निजी	कटाई सिलाई	१५०	नभएको
९०	भावना फेन्सी तथा कस्मेटिक	१	निजी	कपडा पसल	२००	भएको
९१	सिद्धार्थ फर्निसिङ्ग एण्ड फर्निचर	१	निजी	फर्निचर पसल	१५०	भएको
९२	सिलकिना व्युटी पार्लर	१	निजी	व्युटी पार्लर	६०	भएको
९३	लक्ष्मि पुस्तक पसल	१	निजी	पुस्तक पसल	१२०	भएको
९४	शिवपुर फ्रेस हाउस	१	निजी	मासु पसल	३००	भएको
९५	पशुपतिनाथ हेयर कटिङ्ग सैलुन	१	निजी	सैलुन	६०	नभएको
९६	सुरज पुन	१	निजी	चिया खाजा पसल	१३०	नभएको
९७	आशिष हेल्थ क्लिनिक	१	निजी	औषधी पसल	२००	भएको
९८	न्यु बिहानी फोटो एण्ड गिफ्ट सेटिङ सेन्टर	१	निजी	गिफ्ट पसल	१३०	भएको
९९	हाम्रो विहानी खाजा घर	१	निजी	चिया खाजा पसल	९५	भएको
१००	गैरे किराना पसल	१	निजी	किराना पसल	२५०	भएको

क्र.सं.	व्यापार/व्यवसाय संचालक/कम्पनीको नाम	वडा नम्बर	व्यापार व्यवसायको स्वामित्व	कारोबारको विवरण	वार्षिक कारोवार (रु. हजारमा)	दर्ताको अवस्था
१०१	मनिस स्टोर	१	निजी	भाँडा पसल	२००	भएको
१०२	अनुष्का किराना पसल	१	निजी	किराना पसल	५०	नभएको
१०३	लक्ष्मी ट्रेडर्स	१	निजी	किराना पसल	१३००	भएको
१०४	हिमेश फेन्सी स्टोर	१	निजी	कपडा पसल	१२००	भएको
१०५	चौधरी नास्ता पसल	१	निजी	चिया खाजा पसल	१००	नभएको
१०६	पुजा किराना स्टोर	१	निजी	किराना पसल	२००	भएको
१०७	खत्री फ्रेस हाउस	१	निजी	मासु पसल	४००	भएको
१०८	विष्णु पौडेल	१	निजी	मदिरा पसल	१५०	नभएको
१०९	शिव दर्शन किराना पसल	१	निजी	किराना पसल	३००	भएको
११०	स्वर्गद्धारी ग्रिल उद्योग	१	निजी	ग्रील उद्योग	१०००	भएको
१११	सुपा देउराली होटल	१	निजी	होटल तथा रेष्टुरेण्ट	४००	नभएको
११२	लुम्बिनि ग्रिल उद्योग	१	निजी	ग्रील उद्योग	५००	भएको
११३	बालुने किराना पसल	१	निजी	किराना पसल	३००	भएको
११४	रजेल मोबाइल सेन्टर	१	निजी	मोबाईल पसल	२००	भएको
११५	ओम टेलर्स	१	निजी	कटाई सिलाई	५०	भएको
११६	तारा सिलाई कटाई पसल	१	निजी	कटाई सिलाई	२००	भएको
११७	प्रेम बहादुर शाहु	१	निजी	चिया खाजा पसल	५००	नभएको
११८	धनरानी थारु	१	निजी	कटाई सिलाई	३००	नभएको
११९	राज कुमार खाजा घर	१	निजी	चिया खाजा पसल	२००	नभएको
१२०	अमित किराना पसल	१	निजी	किराना पसल	१००	नभएको
१२१	न्यू लक्ष्मि किराना पसल	१	निजी	किराना पसल	३००	भएको
१२२	मनोज जनरल स्टोर	१	निजी	किराना पसल	३००	भएको
१२३	नेपाल सिंह विष्ट	१	निजी	किराना पसल	१००	भएको
१२४	चौधरी हार्डवयर	१	निजी	हार्डवयर पसल	८०	भएको
१२५	सरिता सुनार	१	निजी	किराना पसल	५०	नभएको

क्र.सं.	व्यापार/व्यवसाय संचालक/कम्पनीको नाम	वडा नम्बर	व्यापार व्यवसायको स्वामित्व	कारोबारको विवरण	वार्षिक कारोवार (रु. हजारमा)	दर्ताको अवस्था
१२६	सौगात राइस मिल	१	निजी	कुटानी पिसानी	१५०	भएको
१२७	रिता थारु	१	निजी	कटाई सिलाई	१००	नभएको
१२८	ब्लु आई होटल	१	निजी	होटल तथा रेष्टुरेण्ट	२००	भएको
१२९	एस.पि.ए. एण्ड ब्युटी पार्लर	१	निजी	कस्मेटिक पसल	१००	नभएको
१३०	बराल स्टाफ होटल	१	निजी	होटल तथा रेष्टुरेण्ट	७००	भएको
१३१	सिमपाइस ग्रिल उद्योग	१	निजी	ग्रील उद्योग	५००	भएको
१३२	पुष्पराज किराना पसल	१	निजी	किराना पसल	१२०	नभएको
१३३	एकता ग्रिल उद्योग	१	निजी	ग्रील उद्योग	२४०	भएको
१३४	श्री पोखेल किराना पसल	१	निजी	किराना पसल	१००	भएको
१३५	.गिरी एग्रोभेट	१	निजी	एग्रोभेट पसल	१०००	भएको
१३६	पुरा टेलरिङ्ग ट्रेनिङ्ग सेन्टर	१	निजी	कटाई सिलाई	१५०	भएको
१३७	आचार्य मेडिकल	१	निजी	औषधी पसल	६००	भएको
१३८	थापा किराना	१	निजी	किराना पसल	२००	भएको
१३९	विष्ना किराना पसल	१	निजी	किराना पसल	५०	भएको
१४०	सिता थापा	१	निजी	चिया खाजा पसल	५०	नभएको
१४१	सन्तोष राइस एण्ड आयल मिल	१	निजी	कुटानी पिसानी	८००	भएको
१४२	चौधरी किराना पसल	१	निजी	किराना पसल	३००	भएको
१४३	पञ्चम किराना किराना पसल	१	निजी	चिया खाजा पसल	३००	भएको
१४४	पुष्पलाल किराना	१	निजी	किराना पसल	३००	भएको
१४५	अमर एण्ड आशिका जनरल स्टोर	१	निजी	चिया खाजा पसल	१००	भएको
१४६	संगिता चौधरी	२	निजी	कटाई सिलाई	१५०	नभएको
१४७	नेपाल हेयर कटिङ्ग	२	निजी	सैलुन	१००	नभएको
१४८	खसि हार्डवर	२	निजी	हार्डवयर पसल	५०००	भएको
१४९	सृति किराना पसल	२	निजी	किराना पसल	२००	भएको
१५०	एम.एल.सि पुस्तक पसल	२	निजी	पुस्तक पसल	२००	भएको

क्र.सं.	व्यापार/व्यवसाय संचालक/कम्पनीको नाम	वडा नम्बर	व्यापार व्यवसायको स्वामित्व	कारोबारको विवरण	वार्षिक कारोवार (रु. हजारमा)	दर्ताको अवस्था
१५१	कमला थापा	२	निजी	कटाई सिलाई	५०	नभएको
१५२	पि.आर किराना पसल	२	निजी	किराना पसल	५००	भएको
१५३	लक्कि मोवाइल रिपेरिङ्ग	२	निजी	मोबाईल पसल	२००	नभएको
१५४	न्यु एलिना मोबाइल एण्ड इलेट्रिक सेन्टर	२	निजी	मोबाईल पसल	३००	भएको
१५५	एस एण्ड एस ईलेक्ट्रोनिक्स	२	निजी	ईलेक्ट्रोनिक पसल	१००	नभएको
१५६	भण्डारी ट्रेडर्स	२	निजी	किराना पसल	१५०	भएको
१५७	चन्दन मोवाइल सेन्टर	२	निजी	मोबाईल पसल	५०	भएको
१५८	रामवृक्षी थारु	२	निजी	चिया खाजा पसल	५०	भएको
१५९	राधा मोटरसाईकल तथा साइकल मर्मत	२	निजी	मर्मत सेवा	१४०	भएको
१६०	वंश राम पान पसल जनरल स्टोर	२	निजी	किराना पसल	१५०	भएको
१६१	विष्णु प्रसाद चोधरी	२	निजी	पान पसल	५०	भएको
१६२	यम नास्ता पसल	२	निजी	चिया खाजा पसल	५०	भएको
१६३	कुशमान नाउ	२	निजी	मर्मत सेवा	५०	भएको
१६४	मुहमद रफि	२	निजी	मर्मत सेवा	२००	भएको
१६५	मुकिम मोटर पाटर्स	२	निजी	मर्मत सेवा	१५०	भएको
१६६	न्यु युनिक पुस्तक पसल	२	निजी	पुस्तक पसल	१००	भएको
१६७	भुतैल फर्निचर	२	निजी	फर्निचर उद्योग	३००	भएको
१६८	मिना चौधरी	२	निजी	कस्मेटिक पसल	१५०	नभएको
१६९	शान्ति किराना पसल	२	निजी	किराना पसल	१००	नभएको
१७०	कौशल आले	२	निजी	किराना पसल	२००	नभएको
१७१	सोना घर्तीमगर	२	निजी	किराना पसल	१००	नभएको
१७२	राधिका किराना पसल	२	निजी	किराना पसल	५०००	भएको
१७३	न्यु प्यूठानी मदिरा पसल	२	निजी	मदिरा पसल	५०००	भएको
१७४	भारती सुनार	२	निजी	कटाई सिलाई	२००	भएको
१७५	चाँदनी टेलर्स	२	निजी	कटाई सिलाई	६०	नभएको
१७६	सुवेदि कोल्ड स्टोर	२	निजी	मदिरा पसल	१००	नभएको

क्र.सं.	व्यापार/व्यवसाय संचालक/कम्पनीको नाम	वडा नम्बर	व्यापार व्यवसायको स्वामित्व	कारोबारको विवरण	वार्षिक कारोवार (रु. हजारमा)	दर्ताको अवस्था
१७७	न्यौपाने ट्रेडर्स	२	निजी	हार्डवयर पसल	१००००	भएको
१७८	प्रथम होमियो फार्मेसि	२	निजी	औषधी पसल	१५००	भएको
१७९	अर्जुन एण्ड राज फर्निचर उद्योग	२	निजी	फर्निचर उद्योग	२००	भएको
१८०	आर.के. इलेक्ट्रिक एण्ड वर्कसप	२	निजी	ईलेक्ट्रोनिक पसल	३००	भएको
१८१	कामना टेलर्स	२	निजी	कटाई सिलाई	५०	नभएको
१८२	रमेश पटेल	२	निजी	कपडा पसल	१००	नभएको
१८३	चौधरी किराना पसल	२	निजी	किराना पसल	३००	भएको
१८४	विक्रम के.सी.	२	निजी	चिया खाजा पसल	६०	नभएको
१८५	टेक बहादुर खत्री	२	निजी	चिया खाजा पसल	१००	नभएको
१८६	भोला ठाकुर	२	निजी	सैलुन	५०	नभएको
१८७	महानु कहर	२	निजी	चिया खाजा पसल	४०	नभएको
१८८	सापकोटा ट्रेडर्स	२	निजी	हार्डवयर पसल	५०००	भएको
१८९	खुसि मेडिकल	२	निजी	औषधी पसल	२००	भएको
१९०	अञ्जली नास्ता पसल	२	निजी	चिया खाजा पसल	१००	भएको
१९१	एस .एन. आइटी सेन्टर	२	निजी	मोबाईल पसल	४००	भएको
१९२	करुणा रेष्टुरेण्ट	२	निजी	चिया खाजा पसल	४००	भएको
१९३	सन्तोष सोनी नास्ता पसल	२	निजी	चिया खाजा पसल	१००	भएको
१९४	प्रविन नास्ता पसल	२	निजी	चिया खाजा पसल	६०	नभएको
१९५	राजु चौधरी	२	निजी	चिया खाजा पसल	१५०	नभएको
१९६	टप टेलर्स	२	निजी	कटाई सिलाई	१००	नभएको
१९७	फैजान टेलर्स	३	निजी	कटाई सिलाई	१५०	नभएको
१९८	लुम्बिनि फिड सप्लायर्स	३	निजी	कुखुरा दाना	३००	भएको
१९९	पुष्पा पुराउ	३	निजी	कस्मेटिक पसल	५०	नभएको
२००	सोनम किराना पसल	३	निजी	किराना पसल	१०००	भएको

क्र.सं.	व्यापार/व्यवसाय संचालक/कम्पनीको नाम	वडा नम्बर	व्यापार व्यवसायको स्वामित्व	कारोबारको विवरण	वार्षिक कारोवार (रु. हजारमा)	दर्ताको अवस्था
२०१	राजकुमार ट्रेडर्स	३	निजी	किराना पसल	१९००	भएको
२०२	अनुज टेलर्स	३	निजी	कटाई सिलाई	१००	नभएको
२०३	मनिस ग्रिल तथा वरफ उद्योग	३	निजी	ग्रील, वरफ	१००	नभएको
२०४	रमा खाजा घर	३	निजी	चिया खाजा पसल	१००	भएको
२०५	दयासागर चौधरी	३	निजी	कुटानी पिसानी	१५०	नभएको
२०६	मिना पुलामी	३	निजी	कटाई सिलाई	१००	नभएको
२०७	होराइजन ग्रिल उद्योग	३	निजी	ग्रील उद्योग	६००	भएको
२०८	साहवुदिन मिया	३	निजी	किराना पसल	४००	नभएको
२०९	प्रलात किराना पसल तथा कपडा पसल	३	निजी	किराना पसल	१५०	भएको
२१०	छेदि यादव	३	निजी	फलफुल पसल	१२०	भएको
२११	भगत लस्सी सेन्टर	३	निजी	किराना पसल	९५	भएको
२१२	ए.आर. भाडा पसल	३	निजी	भाँडा पसल	३००	भएको
२१३	दुर्गेस वर्मा सुन चाँदी पसल	३	निजी	सुनचाँदी पसल	३००	भएको
२१४	सन्दिप हार्डवयर	३	निजी	हार्डवयर पसल	१५००	भएको
२१५	कैलाश भाँडा पसल	३	निजी	भाँडा पसल	५००	नभएको
२१६	लुम्बिनि हेल्थ क्लिनिक	३	निजी	औषधी पसल	३००	भएको
२१७	सन्तोष फेन्सी	३	निजी	कपडा पसल	३००	भएको
२१८	राजु कसोधन	३	निजी	चिया खाजा पसल	१००	नभएको
२१९	सुनिल किराना पसल	३	निजी	किराना पसल	२००	भएको
२२०	भिमसेन कुर्मी	३	निजी	ईलेक्ट्रोनिक पसल	१५०	नभएको
२२१	अयोध्या बनिया जनरल	३	निजी	कस्मेटिक पसल	१३०	भएको
२२२	भण्डारी ट्रेडर्स	३	निजी	हार्डवयर पसल	४००	भएको
२२३	अनुप फेन्सी स्टोर	३	निजी	कपडा पसल	१०००	भएको
२२४	पौडेल मदिरा पसल	३	निजी	मदिरा पसल	४००	भएको
२२५	भुषाल फेन्सी स्टोर	३	निजी	कपडा पसल	३६०	भएको

क्र.सं.	व्यापार/व्यवसाय संचालक/कम्पनीको नाम	वडा नम्बर	व्यापार व्यवसायको स्वामित्व	कारोबारको विवरण	वार्षिक कारोवार (रु. हजारमा)	दर्ताको अवस्था
२२६	सिरु सदिक्षा फेन्सी	३	निजी	कपडा पसल	१२००	नभएको
२२७	अर्याल फेन्सी स्टोर	३	निजी	कपडा पसल	३००	भएको
२२८	विमला कस्मेटिक एण्ड सुज हाउस	३	निजी	कस्मेटिक पसल	१००	भएको
२२९	अपेक्षा सप्लायर्स	३	निजी	किराना पसल	१५०	नभएको
२३०	रमेश फेन्सी स्टोर	३	निजी	कपडा पसल	१५०	भएको
२३१	अर्घाखाँचि सुपा देउराली सुन चाँदी पसल	३	निजी	सुनचाँदी पसल	१५००	भएको
२३२	चौधरी मोटर पाटर्स	३	निजी	ट्रेक्टर पार्ट्स	१०००	भएको
२३३	अन्सु मोवाइल सेन्टर	३	निजी	मोबाईल पसल	१५०	भएको
२३४	राहुल पुस्तक पसल एण्ड स्टेशनरी	३	निजी	पुस्तक पसल	१५००	भएको
२३५	शिवाय फेन्सी स्टोर	३	निजी	कपडा पसल	१४००	भएको
२३६	जागर भाडा पसल	३	निजी	भाँडा पसल	२५००	भएको
२३७	पौडेल ट्रेडर्स	३	निजी	हार्डवयर पसल	१५०	भएको
२३८	शिवगढी सुन चाँदी पसल	३	निजी	सुनचाँदी पसल	५०	नभएको
२३९	मिश्र ग्रिल उद्योग	३	निजी	ग्रील उद्योग	१९००	भएको
२४०	भट्टराई मदिरा पसल	३	निजी	चिया खाजा पसल	१००	भएको
२४१	वर्मा किराना पसल	३	निजी	किराना पसल	१५०	भएको
२४२	कोहिनुर इलेक्ट्रिक	३	निजी	ईलेक्ट्रोनिक पसल	१२०	नभएको
२४३	सिशिर प्लाई स्टोर	३	निजी	हार्डवयर पसल	१५००	भएको
२४४	न्यु स्वर्गद्धारी कस्मेटीक पसल	३	निजी	कपडा पसल	१५०	भएको
२४५	सिरु सिलाई सेन्टर	३	निजी	कटाई सिलाई	३५०	नभएको
२४६	हरि ओम ग्रिल उद्योग	३	निजी	ग्रील उद्योग	२४०	भएको
२४७	न्यु भण्डारी सप्लायर्स एण्ड हार्डवयर	३	निजी	हार्डवयर पसल	५००	भएको
२४८	भण्डारी कुटानी पिसानी	३	निजी	कुटानी पिसानी	६०	भएको
२४९	मौरीया कम्पनी केयर सेन्टर	३	निजी	मोबाईल पसल	५००	भएको
२५०	राम औतार बम	३	निजी	पान पसल	५०	नभएको

क्र.सं.	व्यापार/व्यवसाय संचालक/कम्पनीको नाम	वडा नम्बर	व्यापार व्यवसायको स्वामित्व	कारोबारको विवरण	वार्षिक कारोवार (रु. हजारमा)	दर्ताको अवस्था
२५१	जनता मोटरसाईकल रिपेरिङ्ग	३	निजी	मर्मत सेवा	५०	नभएको
२५२	कन्याहिया लाल	३	निजी	कटाई सिलाई	४०	नभएको
२५३	हासन मुशलमान	३	निजी	कस्मेटिक पसल	१००	नभएको
२५४	सेसप्रणी केवत	३	निजी	मर्मत सेवा	५०	नभएको
२५५	आसलम	३	निजी	फर्निचर पसल	१०००	भएको
२५६	आशिष एण्ड सतीष सुन चाँदी पसल	३	निजी	सुनचाँदी पसल	२५०	भएको
२५७	सुरज बर्मा	३	निजी	पान पसल	५०	नभएको
२५८	विजय कुमार गुप्ता	३	निजी	किराना पसल	१५०	भएको
२५९	टि एण्ड अस्मिता फ्रेस हाउस	३	निजी	मासु पसल	१००	नभएको
२६०	सिरिया टेलर्स	३	निजी	कटाई सिलाई	१००	नभएको
२६१	रिकबेद तरकारी पसल	३	निजी	तरकारी पसल	१५०	भएको
२६२	सुदिप फेन्सी	३	निजी	कपडा पसल	२००	भएको
२६३	युनिक बुक एण्ड तथा स्टेशनरी	३	निजी	पुस्तक पसल	५००	भएको
२६४	गंगाराम	३	निजी	सैलुन	५०	भएको
२६५	यादव किराना पसल	३	निजी	किराना पसल	२००	भएको
२६६	केश मोवाईल सेन्टर	३	निजी	मोबाईल पसल	५००	भएको
२६७	भगत मिष्ठान भन्डार तथा नास्ता पसल	३	निजी	चिया खाजा पसल	२००	नभएको
२६८	द किङ्ग हेयर कटिङ्ग	३	निजी	सैलुन	१००	नभएको
२६९	शि किराना पसल	३	निजी	किराना पसल	१०००	भएको
२७०	विष्णु फोटो स्टुडियो	३	निजी	फोटो स्टुडियो	८००	भएको
२७१	दाजु भाई ट्रेडर्स	३	निजी	फलफुल पसल	१००	भएको
२७२	पिपसा मेडिकल	३	निजी	औषधी पसल	४००	भएको
२७३	पाण्डे साईकल	३	निजी	मर्मत सेवा	५००	भएको
२७४	अधिकारी होटल	३	निजी	चिया खाजा पसल	८००	भएको
२७५	सनि व्युटी पार्लर	३	निजी	कस्मेटिक पसल	१००	नभएको

क्र.सं.	व्यापार/व्यवसाय संचालक/कम्पनीको नाम	वडा नम्बर	व्यापार व्यवसायको स्वामित्व	कारोबारको विवरण	वार्षिक कारोवार (रु. हजारमा)	दर्ताको अवस्था
२७६	खनाल दुध डेरी	३	निजी	दुध डेरी	५०	नभएको
२७७	जी.सी ट्रेडर्स	३	निजी	हार्डवयर पसल	३००	भएको
२७८	किशोर फेशन कलेक्सन	३	निजी	कपडा पसल	५००	भएको
२७९	न्यु लुक व्युटी पार्लर	३	निजी	कस्मेटिक पसल	१००	नभएको
२८०	इलेक्ट्रिक हाउस	३	निजी	ईलेक्ट्रोनिक पसल	२००	भएको
२८१	अपर्ण भेट फर्म	३	निजी	एग्रोभेट पसल	२००	भएको
२८२	शिवम प्याथालोजि ल्याव	३	निजी	औषधी पसल	१००	भएको
२८३	शिवराज इलेक्ट्रिक	३	निजी	ईलेक्ट्रोनिक पसल	२००	भएको
२८४	थापा गिफ्त कस्मेटिक पसल	३	निजी	कस्मेटिक पसल	१००	भएको
२८५	मुस्कान टेलर्स	३	निजी	कटाई सिलाई	५०	नभएको
२८६	पौडेल किराना पसल	३	निजी	किराना पसल	५००	भएको
२८७	अस्मिता ट्रेडर्स	३	निजी	किराना पसल	१५००	भएको
२८८	दिप्सना मेडिकल	३	निजी	औषधी पसल	१५००	भएको
२८९	जे.एन.एस. पसल	३	निजी	कपडा पसल	५००	भएको
२९०	हेण्डसम पार्लर ३	३	निजी	सैलुन	५०	भएको
२९१	श्री सिद्धविनायक मिष्ठान भण्डार	३	निजी	मिठाई पसल	१०००	नभएको
२९२	मनिषा सिलाई सेन्टर	३	निजी	कटाई सिलाई	१००	नभएको
२९३	श्याम लाल भट्टराई	३	निजी	किराना पसल	५०	नभएको
२९४	ठकुरी फेशन हाउस	३	निजी	कपडा पसल	१००	नभएको
२९५	पुष्पा फेन्सी स्टोर	३	निजी	कपडा पसल	२००	भएको
२९६	खान इलेक्ट्रोनिकस	३	निजी	ईलेक्ट्रोनिक पसल	१५०	भएको
२९७	फरिद एग्रोभेट	३	निजी	एग्रोभेट पसल	१००	भएको
२९८	ललित कस्मेटीक एण्ड किराना पसल	३	निजी	किराना पसल	१००	भएको
२९९	राहुल हेल्थ क्लिनिक	३	निजी	औषधी पसल	१००	नभएको
३००	नशिव प्रसाद हरिजन	३	निजी	कटाई सिलाई	५०	नभएको

क्र.सं.	व्यापार/व्यवसाय संचालक/कम्पनीको नाम	वडा नम्बर	व्यापार व्यवसायको स्वामित्व	कारोबारको विवरण	वार्षिक कारोवार (रु. हजारमा)	दर्ताको अवस्था
३०१	शिवशक्ति किराना पसल	३	निजी	गल्ला पसल	१००	नभएको
३०२	प्रेम बहादुर नेपाली	३	निजी	गल्ला पसल	२५०	नभएको
३०३	नितु किराना पसल	३	निजी	किराना पसल	१००	नभएको
३०४	खुस्वु राईस मिल	३	निजी	कुटानी पिसानी	५००	भएको
३०५	जे.डि.पि. किराना पसल	३	निजी	किराना पसल	५०	भएको
३०६	थम्मन बहादुर बोहरा	३	निजी	चिया खाजा पसल	१००	नभएको
३०७	सोभा खर भुषाल	३	निजी	किराना पसल	१००	भएको
३०८	मनिस खुद्रा पसल	३	निजी	किराना पसल	३००	भएको
३०९	बम्बो कटेज एण्ड रेष्टुरेण्ट	३	निजी	रेष्टुरेण्ट	४८०	भएको
३१०	पंगेनी मामा किराना पसल	३	निजी	किराना पसल	३००	भएको
३११	राहुल रेष्टुरेण्ट एण्ड स्टाफ होटल	३	निजी	रेष्टुरेण्ट	१५०	भएको
३१२	खनाल किराना	३	निजी	किराना पसल	२००	भएको
३१३	भट्टराई किराना	३	निजी	किराना पसल	२०००	भएको
३१४	सुरज फ्रेस हाउस	३	निजी	मासु पसल	१५०	नभएको
३१५	शित्तल छहारी होटल रेष्टुरेण्ट	३	निजी	रेष्टुरेण्ट	३००	भएको
३१६	अर्घाखाँची होटल	३	निजी	होटल तथा रेष्टुरेण्ट	३००	भएको
३१७	चौधरी प्राथमिक उपचार केन्द्र	३	निजी	औषधी पसल	४००	भएको
३१८	सिता तेल मिल	३	निजी	कुटानी पिसानी	१४०	भएको
३१९	कुवर फ्रेस हाउस	३	निजी	मासु पसल	३५०	नभएको
३२०	नेशनल अटो ग्यारेज	४	निजी	मर्मत सेवा	५०	नभएको
३२१	जमिल विउ भण्डार	४	निजी	एग्रोभेट पसल	१५००	भएको
३२२	बुधई मोवाईल सेन्टर	४	निजी	मोबाईल पसल	५०	नभएको
३२३	के.सि किराना पसल	४	निजी	किराना पसल	१५०	भएको
३२४	वालाजी रेष्टुरेण्ट	४	निजी	होटल तथा रेष्टुरेण्ट	१०००	भएको
३२५	नित्या टेलर्स	४	निजी	कटाई सिलाई	१००	नभएको

क्र.सं.	व्यापार/व्यवसाय संचालक/कम्पनीको नाम	वडा नम्बर	व्यापार व्यवसायको स्वामित्व	कारोबारको विवरण	वार्षिक कारोवार (रु. हजारमा)	दर्ताको अवस्था
३२६	मुख्तार मोटर पार्ट अटो ग्यारेज	४	निजी	मर्मत सेवा	२००	भएको
३२७	खान गल्ला पसल	४	निजी	खाद्य खरिद विक्री	१५००	भएको
३२८	गौत्तम स्टोर	४	निजी	किराना पसल	७००	भएको
३२९	प्रिन्स खाजा घर	४	निजी	चिया खाजा पसल	१५०	नभएको
३३०	शिवा गल्ला पसल	४	निजी	खाद्य खरिद विक्री	८००	भएको
३३१	इन्द्र बहादुर राणा	४	निजी	किराना पसल	५००	नभएको
३३२	समिर फिलिङ्ग सेन्टर	४	निजी	पेट्रोल पम्प	५००००	भएको
३३३	अभि अटो भिलेन्स	४	निजी	मर्मत सेवा	५००	भएको
३३४	अजय किराना पसल	४	निजी	किराना पसल	१६००	भएको
३३५	सन्तोष एग्रोभट पसल	४	निजी	एग्रोभेट पसल	३००	भएको
३३६	गौत्तम होटल	४	निजी	चिया खाजा पसल	१००	भएको
३३७	सुपा देउराली भेटघाट रेष्टुरेण्ट एण्ड खाजा	४	निजी	चिया खाजा पसल	१००	भएको
३३८	पंगेनी ट्रेड	४	निजी	किराना पसल	२००	नभएको
३३९	क्षितिज स्टेशनरी	४	निजी	पुस्तक पसल	१०००	भएको
३४०	न्यु जय मातादी मोटरसाईकल मोटर पार्ट्स	४	निजी	मर्मत सेवा	१२०	नभएको
३४१	विवेक हार्डवयर	४	निजी	हार्डवयर पसल	२५००	भएको
३४२	स्वर्गद्वारी आल्मुनियम एण्ड स्टिल उद्योग	४	निजी	आल्मुनियम पसल	२००	भएको
३४३	सलिम मोटरसाईकल वर्कसप	४	निजी	मर्मत सेवा	२००	भएको
३४४	गुड्डुराम हरिजन	४	निजी	कटाई सिलाई	१००	नभएको
३४५	नयाँ नेपाल हार्डवयर	४	निजी	हार्डवयर पसल	४००००	भएको
३४६	मौर्या व्याग हाउस	४	निजी	झोला पसल	३००	भएको
३४७	नन्कु गुप्ता	४	निजी	किराना पसल	१००	नभएको
३४८	मोहमद तस्लिम अन्सारी	४	निजी	चिया खाजा पसल	१५०	नभएको
३४९	पदम बहादुर मौरिया	४	निजी	पान पसल	५०	नभएको
३५०	रहमुल्ला फ्लोर मिल	४	निजी	कुटानी पिसानी	३००	भएको

क्र.सं.	व्यापार/व्यवसाय संचालक/कम्पनीको नाम	वडा नम्बर	व्यापार व्यवसायको स्वामित्व	कारोबारको विवरण	वार्षिक कारोवार (रु. हजारमा)	दर्ताको अवस्था
३५१	तराबुल निशा	४	निजी	किराना पसल	१५०	नभएको
३५२	रब्बिर मन्सुरी	४	निजी	किराना पसल	१००	नभएको
३५३	विपिन किराना पसल	४	निजी	किराना पसल	५००	भएको
३५४	गाँउले फ्रेस हाउस	४	निजी	किराना पसल	१५०	नभएको
३५५	अन्सारी गुप्ता	४	निजी	किराना पसल	५०	नभएको
३५६	लालमुहमद यादव	४	निजी	किराना पसल	६०	नभएको
३५७	कन्हया बहादुर मौर्या	४	निजी	किराना पसल	५०	नभएको
३५८	मुस्कान किराना पसल	४	निजी	किराना पसल	३००	नभएको
३५९	वृजराज मोबाइल ग्यालरी	४	निजी	मोबाईल पसल	३००	नभएको
३६०	न्यु ईट टेन्ट हाउस	४	निजी	टेन्ट हाउस	२००	नभएको
३६१	माया चौधरी	५	निजी	किराना पसल	२००	नभएको
३६२	मान्ति थारु	५	निजी	किराना पसल	१००	भएको
३६३	सिता रानी थारु	५	निजी	किराना पसल	१००	नभएको
३६४	महेश मेडिकल हल	५	निजी	औषधी पसल	२५०	भएको
३६५	आशिष किराना पसल	५	निजी	किराना पसल	१००	भएको
३६६	अधिकारी किराना एण्ड नास्ता	५	निजी	किराना पसल	१२००	भएको
३६७	एन्जि होटल एण्ड नास्ता पसल	५	निजी	चिया खाजा पसल	१००	नभएको
३६८	प्रतिक्षा टेलर्स	५	निजी	कटाई सिलाई	१००	नभएको
३६९	शिवगढी रेष्टुरेण्ट	५	निजी	चिया खाजा पसल	२००	नभएको
३७०	वेलवासे किराना एण्ड फ्रस हाउस	५	निजी	किराना पसल	१००	नभएको
३७१	राजन नास्ता पसल	५	निजी	किराना पसल	२००	नभएको
३७२	अमिना टेलर्स	५	निजी	कटाई सिलाई	१००	नभएको
३७३	सहदरवार जनरल स्टोर	५	निजी	किराना पसल	३००	नभएको
३७४	विष्णु सुनार	५	निजी	किराना पसल	२००	नभएको
३७५	विष्णुमति थारु	५	निजी	किराना पसल	१००	नभएको
३७६	सिल्पा थारु	५	निजी	किराना पसल	१००	नभएको

क्र.सं.	व्यापार/व्यवसाय संचालक/कम्पनीको नाम	वडा नम्बर	व्यापार व्यवसायको स्वामित्व	कारोबारको विवरण	वार्षिक कारोवार (रु. हजारमा)	दर्ताको अवस्था
३७७	नविन स्टाफ होटल एण्ड चमेना गृह	५	निजी	चिया खाजा पसल	२००	भएको
३७८	परि व्युटी पार्लर	५	निजी	व्युटी पार्लर	१००	नभएको
३७९	अमर किराना पसल	५	निजी	किराना पसल	३००	भएको
३८०	कमला सुनार	५	निजी	कटाई सिलाई	१००	नभएको
३८१	गैरे कुटानी पिसानी	५	निजी	कुटानी पिसानी	१५०	भएको
३८२	मेखराम सुनार	५	निजी	किराना पसल	२००	नभएको
३८३	मिलन किराना पसल	५	निजी	किराना पसल	३००	भएको
३८४	दाजु भाई किराना तथा फ्रेस हाउस	५	निजी	किराना पसल	२००	भएको
३८५	बसन्ति सुनार	५	निजी	किराना पसल	१००	नभएको
३८६	सुनिता किराना पसल	५	निजी	किराना पसल	१००	नभएको
३८७	वेलवासे किराना	५	निजी	किराना पसल	३००	नभएको
३८८	चिन्कु इलेक्ट्रिक रिपेरिङ्ग सेन्टर	५	निजी	ईलेक्ट्रोनिक पसल	२००	भएको
३८९	सुजल किराना पसल	५	निजी	किराना पसल	३००	भएको
३९०	लालमन गुप्ता	५	निजी	किराना पसल	१५००	भएको
३९१	एलिना टेलर्स	५	निजी	कटाई सिलाई	२००	भएको
३९२	भेसिक किराना	५	निजी	किराना पसल	३००	भएको
३९३	पाण्डे किराना पसल	५	निजी	किराना पसल	२००	भएको
३९४	एभरेष्ट राइस मिल	५	निजी	कुटानी पिसानी	८००	भएको
३९५	प्रेम होटल एण्ड रेष्टुरेण्ट	५	निजी	रेष्टुरेण्ट	३००	भएको
३९६	आदेश किराना पसल	५	निजी	किराना पसल	३००	भएको
३९७	सदिप किराना पसल	५	निजी	किराना पसल	३००	भएको
३९८	रिदम चौधरी	५	निजी	किराना पसल	१००	नभएको
३९९	लुम्बिनि कटन मार्केटिङ्ग	५	निजी	कपास सम्बन्धि व्यापार	१००००	भएको
४००	न्यु सुजल शु सेन्टर	५	निजी	जुत्ता बनाउने	१००	नभएको
४०१	रमेश श्री टेलर्स	५	निजी	कटाई सिलाई	१५०	नभएको

क्र.सं.	व्यापार/व्यवसाय संचालक/कम्पनीको नाम	वडा नम्बर	व्यापार व्यवसायको स्वामित्व	कारोबारको विवरण	वार्षिक कारोवार (रु. हजारमा)	दर्ताको अवस्था
४०२	एम.के व्याट्रि	५	निजी	ईलेक्ट्रोनिक पसल	२००	भएको
४०३	वुटवल अटो ग्यारेज	५	निजी	मर्मत सेवा	१००	भएको
४०४	प्रविन स्टाफ होटल	५	निजी	होटल तथा रेष्टुरेण्ट	२००	भएको
४०५	न्यु आर्ज स्टाफ होटल	५	निजी	होटल तथा रेष्टुरेण्ट	२००	भएको
४०६	प्युठानी होटल	५	निजी	होटल तथा रेष्टुरेण्ट	१००	नभएको
४०७	एस. एम अटो पार्ट्स	५	निजी	अटो पार्ट्स	१००	भएको
४०८	के.जि.एम पार्ट्स	५	निजी	अटो पार्ट्स	१५०	भएको
४०९	धौलागिरी ढुवानी	५	निजी	ढुवानी सेवा	६००	भएको
४१०	धौलागिरी प्लास्तिक	५	निजी	प्लास्तिक समाग्री पसल	६००	भएको
४११	जानकी ग्रिल उद्योग	५	निजी	ग्रील उद्योग	२००	भएको
४१२	के.एस.के अटो मोवाइलस	५	निजी	अटो पार्ट्स	२००	भएको
४१३	सौरभ होटल	५	निजी	होटल तथा रेष्टुरेण्ट	१५०००	भएको
४१४	मौर्या व्याग उद्योग	५	निजी	झोला पसल	२००	भएको
४१५	ललिता किराना पसल	५	निजी	किराना पसल	८००	भएको
४१६	सागर होटल	५	निजी	होटल तथा रेष्टुरेण्ट	११०	भएको
४१७	ओम.के.सि किराना	५	निजी	किराना पसल	५००	भएको
४१८	वुटवल अटो ईन्जिनियरिङ्ग वर्कसप	५	निजी	मर्मत सेवा	२००	भएको
४१९	कान्तिपुर मेडिकल हल	५	निजी	औषधी पसल	५००	भएको
४२०	विशाल हेल्थ क्लिनिक	५	निजी	औषधी पसल	२००	भएको
४२१	एन्जल डिजिटल फोटो स्टुडियो	५	निजी	फोटो स्टुडियो	५०	नभएको
४२२	मण्डप टेलरिङ्ग सेन्टर	५	निजी	कटाई सिलाई	२००	नभएको
४२३	सापकोटा तन्दुरी रेष्टुरेण्ट एण्ड कटेज	५	निजी	रेष्टुरेण्ट	१५०	भएको
४२४	खेम राज खनाल	५	निजी	किराना पसल	३००	भएको
४२५	हिरिओ ईन्जिनियरिङ्ग कन्सलटेन्सि	५	निजी	कन्सलटेन्सी	१००	नभएको
४२६	नवा ईन्जिनियरिङ्ग कन्सलटेन्सि	५	निजी	कन्सलटेन्सी	५००	भएको

क्र.सं.	व्यापार/व्यवसाय संचालक/कम्पनीको नाम	वडा नम्बर	व्यापार व्यवसायको स्वामित्व	कारोबारको विवरण	वार्षिक कारोवार (रु. हजारमा)	दर्ताको अवस्था
४२७	रमेश प्रसाद भुषाल	५	निजी	पुजा सामाग्री	५००	भएको
४२८	गिरी ड्राईक्लिनिङ्ग एण्ड लोन्ड्री	५	निजी	लोन्ड्री	१००	नभएको
४२९	न्यु एन्जल इलेक्ट्रोनिक्स	५	निजी	ईलेक्ट्रोनिक पसल	५०००	भएको
४३०	सुमित्रा किराना पसल	५	निजी	किराना पसल	१००	नभएको
४३१	आजाट फार्मेसी	५	निजी	औषधी पसल	११००	भएको
४३२	मेरी गोल्ड व्युटी पार्लर	५	निजी	व्युटी पार्लर	४००	भएको
४३३	दिपा फेन्सी एण्ड सिलाई कटाई	५	निजी	कपडा पसल	३००	भएको
४३४	संगिता व्युटी पार्लर	५	निजी	व्युटी पार्लर	१००	भएको
४३५	अनिशा कस्मेटिक	५	निजी	कस्मेटिक पसल	१००	भएको
४३६	टिका चश्मा पसल	५	निजी	चश्मा पसल	५००	भएको
४३७	प्युठानी जिवार होटल	५	निजी	होटल तथा रेष्टुरेण्ट	३००	भएको
४३८	देउराली इलेक्ट्रोनिक्स पसल	५	निजी	ईलेक्ट्रोनिक पसल	१७००	भएको
४३९	ओम साई मोबाइल सेन्टर	५	निजी	मोबाईल पसल	३००	भएको
४४०	बागेश्वरी जनरल	५	निजी	सुनचाँदी पसल	१९००	भएको
४४१	नारगिस कस्मेटिक पसल	५	निजी	कस्मेटिक पसल	१५०	भएको
४४२	लक्ष्मी ट्रेडर्स एण्ड दुध डेरी	५	निजी	दुध डेरी	५००	भएको
४४३	प्युठानी होटल	५	निजी	होटल तथा रेष्टुरेण्ट	१२०	भएको
४४४	न्यु हाम्रो स्टाफ होटल	५	निजी	होटल तथा रेष्टुरेण्ट	३००	भएको
४४५	दाजु भाई रेष्टुरेण्ट	५	निजी	रेष्टुरेण्ट	५००	भएको
४४६	अन्जु मेडिकल हल	५	निजी	औषधी पसल	४००	भएको
४४७	थापा कोल्ड स्टोर्स	५	निजी	मदिरा पसल	२०००	भएको
४४८	न्यु किरण कोल्ड स्टोर्स	५	निजी	मदिरा पसल	२०००	भएको
४४९	आर.के. फेन्सी स्टोर्स	५	निजी	कपडा पसल	२५००	भएको
४५०	आर.के. ईक्ट्रोनिक्स	५	निजी	ईलेक्ट्रोनिक पसल	३००	भएको
४५१	मिश्रा ईक्ट्रोनिक्स	५	निजी	ईलेक्ट्रोनिक पसल	१५००	भएको

क्र.सं.	व्यापार/व्यवसाय संचालक/कम्पनीको नाम	वडा नम्बर	व्यापार व्यवसायको स्वामित्व	कारोबारको विवरण	वार्षिक कारोवार (रु. हजारमा)	दर्ताको अवस्था
४५२	शर्मा टेलर्स	५	निजी	कटाई सिलाई	२००	भएको
४५३	सालिम टेलर्स	५	निजी	कटाई सिलाई	२००	भएको
४५४	ईन्द्रा कस्मेटिक स्टोर	५	निजी	कस्मेटिक पसल	२००	भएको
४५५	नौशाद किराना पसल	५	निजी	किराना पसल	१५००	भएको
४५६	सलिम पान	५	निजी	पान पसल	५०	नभएको
४५७	गुलशन मेडिकल स्टोर	५	निजी	औषधी पसल	१५००	भएको
४५८	गुराँस ट्रेडलिङ्ग कस्मेटिक पसल	५	निजी	कस्मेटिक पसल	३००	भएको
४५९	मनिस जनरल स्टोर तथा तरकारी पसल	५	निजी	किराना पसल	८००	भएको
४६०	हाम्रो पुस्तक पसल	५	निजी	पुस्तक पसल	१०००	भएको
४६१	कार्की स्टोर	५	निजी	भाँडा पसल	३०००	भएको
४६२	सिमा व्युटी पार्लर एण्ड फेन्सी	५	निजी	कपडा पसल	२०००	भएको
४६३	एस.एम.भि पुस्तक पसल	५	निजी	पुस्तक पसल	३०००	भएको
४६४	हुसेन टेक्निकल सेन्टर	५	निजी	कम्प्युटर पसल	२५०	भएको
४६५	हेन्डसम पार्लर २	५	निजी	सैलुन	१००	भएको
४६६	ओम रेमिटान्स	५	निजी	मनि ट्रान्सफर	३०००	भएको
४६७	गौत्तम फोटो स्टुडियो	५	निजी	फोटो स्टुडियो	२५००	भएको
४६८	जुम्मन ग्याँस वेल्डिङ्ग एण्ड इलेक्ट्रोनिक	५	निजी	ईलेक्ट्रोनिक पसल	१०००	भएको
४६९	नेशनल हेल्थ सेन्टर	५	निजी	औषधी पसल	१५००	भएको
४७०	महालक्ष्मि ज्वेलर्स	५	निजी	सुनचाँदी पसल	२०००	भएको
४७१	न्यु ग्यालेक्सि रेष्टुरेण्ट	५	निजी	चिया खाजा पसल	२००	भएको
४७२	कृष्टल डिजिटल फल्याक्स प्रिन्ट	५	निजी	छापाखाना	२०००	भएको
४७३	ग्यालेक्सि नेपाल ट्रेडर्स	५	साझेदारी	कपडा पसल	१००००	भएको
४७४	जय माँ विन्धवासिनी मिष्ठान भण्डार	५	निजी	मिठाई पसल	२००	भएको
४७५	बलराम सुन चाँदि पसल	५	निजी	सुनचाँदी पसल	२०००	भएको
४७६	मिलन टेलर्स	५	निजी	कटाई सिलाई	१००	भएको

क्र.सं.	व्यापार/व्यवसाय संचालक/कम्पनीको नाम	वडा नम्बर	व्यापार व्यवसायको स्वामित्व	कारोबारको विवरण	वार्षिक कारोवार (रु. हजारमा)	दर्ताको अवस्था
४७७	स्टार टेलरिङ्ग एण्ड फैशन ग्यालरी	५	निजी	कटाई सिलाई	१००	भएको
४७८	आर.के इलेक्ट्रोनिक	५	निजी	ईलेक्ट्रोनिक पसल	२००	भएको
४७९	रावल चन्द्रौटा रेष्टुरेण्ट	५	निजी	होटल तथा रेष्टुरेण्ट	२००	भएको
४८०	अव्देल्हा होटल एण्ड चिकन विरियानी	५	निजी	चिया खाजा पसल	५००	भएको
४८१	निसार पान पसल	५	निजी	पान पसल	१५०	नभएको
४८२	वलकम लल्सि सेन्टर	५	निजी	हल्का पेय पदार्थ र लस्सि	५०	भएको
४८३	होटल गरिवनवाज विरियानी कर्नर एण्ड तन्दुरी	५	निजी	चिया खाजा पसल	५००	भएको
४८४	खनाल मोवाईल सेन्टर	५	निजी	मोबाईल पसल	१००००	भएको
४८५	खनाल ट्रेडर्स	५	निजी	जुत्ता चप्पल पसल	५००	भएको
४८६	मनिस जनरल स्टोर	५	निजी	कपडा पसल	१०००	भएको
४८७	शिला फेन्सी	५	निजी	कपडा पसल	५००	भएको
४८८	जय अम्बे सप्लायर्स	५	निजी	होमडेकोर पसल	१७००	भएको
४८९	सन्दिप जनरल स्टोर	५	निजी	कपडा पसल	३००	भएको
४९०	शिवु स्टोर	५	निजी	वेवि सप	१००	भएको
४९१	चन्द्रोटा फेन्सी	५	निजी	कपडा पसल	८००	भएको
४९२	खनाल फेन्सी	५	निजी	कपडा पसल	७००	भएको
४९३	पुजा थापा	५	निजी	कस्मेटिक पसल	४५०	नभएको
४९४	शुबाकर ट्रेडर्स	५	निजी	कपडा पसल	२०००	भएको
४९५	ओम साई कम्प्युटर पसल	५	निजी	कम्प्युटर पसल	१५००	भएको
४९६	निता रेडिमेड स्टोर	५	निजी	कपडा पसल	१०००	भएको
४९७	पुजा टेलर्स	५	निजी	कटाई सिलाई	१००	नभएको
४९८	स्काई फ्रेमिङ्ग हाउस	५	निजी	फोटो फ्रेमिङ्ग पसल	७०	भएको
४९९	थ्रि वर्डस फेशन ग्यालरी	५	निजी	कपडा पसल	१०००	भएको
५००	मनिस किराना पसल	५	निजी	किराना पसल	१२००	भएको
५०१	पाण्डे एग्रोभेट	५	निजी	एग्रोभेट पसल	५००	भएको

क्र.सं.	व्यापार/व्यवसाय संचालक/कम्पनीको नाम	वडा नम्बर	व्यापार व्यवसायको स्वामित्व	कारोबारको विवरण	वार्षिक कारोवार (रु. हजारमा)	दर्ताको अवस्था
५०२	शुभलक्ष्मि फेन्सी कर्नर	५	निजी	कपडा पसल	२००	भएको
५०३	वुद्ध पुस्तक पसल	५	निजी	पुस्तक पसल	७०	भएको
५०४	विकास टेलर्स	५	निजी	कटाई सिलाई	१००	भएको
५०५	गैरे फेन्सी स्टोर	५	निजी	कपडा पसल	१०००	भएको
५०६	गैरे फर्निचर उद्योग	५	निजी	फर्निचर उद्योग	२५००	भएको
५०७	खान मेशनरी एण्ड पाटर्स	५	निजी	ट्रेक्टर पार्ट्स	१०००	भएको
५०८	पुनिसा रेडिमेड कपडा पसल	५	निजी	कपडा पसल	५००	भएको
५०९	शिवगढी फेन्सी स्टोर	५	निजी	कपडा पसल	८००	भएको
५१०	लक्कि मोटर ड्राइभिङ्ग स्कुल	५	निजी	ड्राइभिङ्ग ट्रेनिङ्ग	५००	भएको
५११	चिन्नी डिजिटल आटर्स	५	निजी	आटर्स पसल	३००	भएको
५१२	कुमुदिनी हेल्थ क्लिनिक	५	निजी	औषधी पसल	३००	भएको
५१३	आचार्य तरकारी कसल	५	निजी	तरकारी पसल	१०००	नभएको
५१४	रमजान फलफुल	५	निजी	फलफुल पसल	१०००	नभएको
५१५	जय प्रकाश मौरे	५	निजी	फलफुल पसल	१०००	नभएको
५१६	घमालु फलफुल	५	निजी	फलफुल पसल	१०००	नभएको
५१७	गोपाल ड्राइक्लिनिङ्ग	५	निजी	कपडा धुलाई	२००	भएको
५१८	गोविन्द स्विट ट्रेडर्स	५	निजी	किराना पसल	२००	भएको
५१९	भगत मिष्ठान पसल	५	निजी	मिठाई पसल	३००	भएको
५२०	श्याम किराना पसल	५	निजी	किराना पसल	१२००	भएको
५२१	किरण हार्डवयर	५	निजी	हार्डवयर पसल	२५००	भएको
५२२	राजदेवी सप्लायर्स	५	निजी	ईलेक्ट्रोनिक पसल	७५००	भएको
५२३	पाण्डे स्टोर	५	निजी	प्लास्तिक समाग्री पसल	१८००	भएको
५२४	नव सुर्य विनायक मोटर ड्राइभिङ्ग ट्रेनिङ्ग सेन्टर	५	निजी	ड्राइभिङ्ग ट्रेनिङ्ग	२००	भएको
५२५	जस्मिन ट्रान्सफर	५	निजी	मनि ट्रान्सफर	२५००	भएको
५२६	पौडेल दुध डेरी	५	निजी	दुध डेरी	१०००	भएको

क्र.सं.	व्यापार/व्यवसाय संचालक/कम्पनीको नाम	वडा नम्बर	व्यापार व्यवसायको स्वामित्व	कारोबारको विवरण	वार्षिक कारोवार (रु. हजारमा)	दर्ताको अवस्था
५२७	मनकामना डेण्टल	५	निजी	औषधी पसल	३००	भएको
५२८	अर्घाखाँची देउराली होटल एण्ड लज	५	निजी	चिया खाजा पसल	४००	भएको
५२९	शिव होजियारी	५	निजी	होजियारी	४००	भएको
५३०	खनाल ईलेक्ट्रिक वर्कसप	५	निजी	ईलेक्ट्रोनिक पसल	४००	भएको
५३१	बद्रिनाथ होटल	५	निजी	चिया खाजा पसल	२००	भएको
५३२	बद्रिनाथ गेष्ट हाउस	५	निजी	चिया खाजा पसल	२००	भएको
५३३	नाजिया फेन्सी स्टोर	५	निजी	कपडा पसल	१४००	भएको
५३४	स्वतन्त्र फुटवयर सेन्टर	५	निजी	जुत्ता चप्पल पसल	१३००	भएको
५३५	अर्घाखाँची स्टोर	५	निजी	भाँडा पसल	१५००	भएको
५३६	जस्मिन टुर्स एण्ड ट्राभल्स	५	निजी	विविध सेवा	१०००	भएको
५३७	सिद्धार्थ होटल	५	निजी	चिया खाजा पसल	३००	भएको
५३८	पाल्पाली सुन चाँदी पसल	५	निजी	सुनचाँदी पसल	३०००	भएको
५३९	गुप्ता प्लाई स्टोर	५	निजी	हार्डवयर पसल	११००	भएको
५४०	श्यामलाल बन्जाडे किराना पसल	५	निजी	किराना पसल	२४००	भएको
५४१	सुमन सप्लायर्स	५	निजी	मदिरा पसल	६००	भएको
५४२	विशाल खेलौना स्टोर	५	निजी	किराना पसल	३००	भएको
५४३	शुभकामना स्टिल फर्निचर	५	निजी	फर्निचर उद्योग	१२००	भएको
५४४	पवित्रा हार्डवयर	५	निजी	हार्डवयर पसल	१००००	भएको
५४५	ओम गिफ्ट एण्ड ग्याँस सप्लायर्स	५	निजी	गिफ्ट तथा ग्याँस पसल	१००००	भएको
५४६	पशुपति ढुवानी सेवा	५	निजी	ढुवानी सेवा	१५०	भएको
५४७	कृष्ण होटल	५	निजी	चिया खाजा पसल	६००	भएको
५४८	ग्रिनल्याक होटल एण्ड नास्ता	५	निजी	चिया खाजा पसल	३००	भएको
५४९	घिमिरे ग्रिल उद्योग	५	निजी	ग्रील उद्योग	५००	भएको
५५०	बुद्धभुमि मोटर्स प्रा. लि.	५	निजी	मोटरसाईकल बिक्री	८००००	भएको
५५१	शिवशंकर दुध डेरी एण्ड किराना पसल	५	निजी	दुध डेरी	४००	भएको

क्र.सं.	व्यापार/व्यवसाय संचालक/कम्पनीको नाम	वडा नम्बर	व्यापार व्यवसायको स्वामित्व	कारोबारको विवरण	वार्षिक कारोवार (रु. हजारमा)	दर्ताको अवस्था
५५२	हरि ओम भाँडा तथा प्लाष्टिक स्टोर	५	निजी	भाँडा पसल	५००	भएको
५५३	थापा किराना एण्ड जनरल स्टोर	५	निजी	किराना पसल	८००	भएको
५५४	किसन ढावा एण्ड तन्दुरी	५	निजी	होटल तथा रेष्टुरेण्ट	१०००	नभएको
५५५	ब्राइट व्युटी पार्लर	५	निजी	कस्मेटिक पसल	३००	नभएको
५५६	थापा फ्रेस हाउस	५	निजी	मासु पसल	१००	नभएको
५५७	सितल साइकल स्टोर	५	निजी	मर्मत सेवा	८०	भएको
५५८	शिवशंकर ढुवानी सेवा	५	निजी	ढुवानी सेवा	१०००	भएको
५५९	हाम्रो टायल मार्भल एण्ड सेनिटेशन	५	निजी	होमडेकोर पसल	१५००	भएको
५६०	एम.पि. ट्रेडर्स	५	निजी	मोटर पार्ट्स	२००००	भएको
५६१	सिद्धार्थ फर्निचर एण्ड फर्निसिङ्ग	५	निजी	फर्निचर उद्योग	३०००	भएको
५६२	अजमेरी मिष्ठान भण्डार	५	निजी	मिठाई पसल	१५०	भएको
५६३	श्याम मेटल वर्कसप	५	निजी	वेल्डिङ्ग	५००	भएको
५६४	हिरा टेलर्स	५	निजी	कटाई सिलाई	२००	भएको
५६५	शक्ति स्वरुप अटो ग्रुप प्रा.ली.	५	निजी	अटो रिक्सा बिक्री	३०००	भएको
५६६	गायत्री घिमिरे	५	निजी	किराना पसल	१००	नभएको
५६७	श्री राधेश्याम ट्रेडर्स	५	निजी	ईलेक्ट्रोनिक पसल	४५००	भएको
५६८	स्वर्गद्वारी ढुवानी सेवा	५	निजी	ढुवानी सेवा	७००	भएको
५६९	जे.वि.एम. स्पेश केवल नेट प्रा.ली.	५	निजी	टि.भि र नेट सप्लायर्स	३००	भएको
५७०	आयुसा रेडिमेड एण्ड टेलरिङ्ग	५	निजी	कटाई सिलाई	१५०	भएको
५७१	रमाईलो स्टाफ होटल	५	निजी	होटल तथा रेष्टुरेण्ट	२००	नभएको
५७२	यादव वर्क सप	५	निजी	अटो पार्ट्स	७००	भएको
५७३	पुष्पा फेन्सी	५	निजी	कपडा पसल	५००	भएको
५७४	यादव एग्रोभेट	५	निजी	एग्रोभेट पसल	१९००	भएको
५७५	मालिका ट्रेडर्स	५	निजी	पुस्तक पसल	१५००	भएको
५७६	जुना न्यु प्युठानी होटल एण्ड लज	५	निजी	चिया खाजा पसल	१०००	भएको

क्र.सं.	व्यापार/व्यवसाय संचालक/कम्पनीको नाम	वडा नम्बर	व्यापार व्यवसायको स्वामित्व	कारोबारको विवरण	वार्षिक कारोवार (रु. हजारमा)	दर्ताको अवस्था
५७७	जय शंकर कोल्ड स्टोर	५	निजी	मदिरा पसल	१५००	भएको
५७८	सर्जिला प्युठानी होटल	५	निजी	चिया खाजा पसल	२००	भएको
५७९	भान्जा आइरन स्टोर	५	निजी	हार्डवयर पसल	५००००	भएको
५८०	थापा रेष्टुरेण्ट एण्ड नास्ता पसल	५	निजी	चिया खाजा पसल	२००	भएको
५८१	दिलिप कुमार खसि खरिद विक्री केन्द्र	५	निजी	मासु पसल	२००	भएको
५८२	चन्द्रोटा अटा ग्यारेज	५	निजी	मर्मत सेवा	२००	नभएको
५८३	पाल्पाली सु सेन्टर	५	निजी	जुत्ता चप्पल पसल	१००	भएको
५८४	एस.पि. मोटर पार्ट्स	५	निजी	मोटर पार्ट्स	१५००	भएको
५८५	ग्यालेक्सि रिकन्डिसन	५	निजी	मर्मत सेवा	२५०	भएको
५८६	बाबु सेख मनसुरी	५	निजी	वाइरिङ्ग	१००	नभएको
५८७	हरि प्रसाद गुप्ता	५	निजी	किराना पसल	१५०	नभएको
५८८	आर.के फेन्सी स्टोर	५	निजी	कपडा पसल	५००	नभएको
५८९	न्यु सुगम ढुवानी सेवा	५	निजी	ढुवानी सेवा	७००	भएको
५९०	अजुर्न मोटर पाटर्स	५	निजी	मोटर पार्ट्स	५००	भएको
५९१	छाँया डिजिटल आर्ट	५	निजी	आटर्स पसल	४००	भएको
५९२	शिव एण्ड सपना ट्रेडर्स	५	निजी	हार्डवयर पसल	१३००००	भएको
५९३	सेपा देउराली ट्रेडर्स	५	निजी	ट्रेक्टर पार्ट्स	१८००	भएको
५९४	सिद्धबाबा ट्रेक्टर एण्ड जीप पाटर्स	५	निजी	ट्रेक्टर तथा जीप पार्ट्स	१५००	भएको
५९५	सुपा देउराली सुन चाँदी पसल	५	निजी	सुनचाँदी पसल	१५००	भएको
५९६	गणपति मेडिकल फार्म	५	निजी	औषधी पसल	५०००	भएको
५९७	नारायणी अटो मोवाइलस	५	निजी	पेट्रोल पम्प	१००००	भएको
५९८	चौधरी स्टाफ होटल	५	निजी	चिया खाजा पसल	३००	भएको
५९९	अग्रहरी बरदाना स्टोर	५	निजी	बोरा, कट्टा बनाउने	१०००	भएको
६००	लुम्बीनी सिलाई समाग्री	५	निजी	सिलाई समाग्री पसल	४००	भएको
६०१	राजहंस फेशन स्टेशन २	५	निजी	कपडा पसल	४०००	भएको

क्र.सं.	व्यापार/व्यवसाय संचालक/कम्पनीको नाम	वडा नम्बर	व्यापार व्यवसायको स्वामित्व	कारोबारको विवरण	वार्षिक कारोवार (रु. हजारमा)	दर्ताको अवस्था
६०२	न्यु नेशनल प्लास्टीक	५	निजी	होमडेकोर तथा किचेन समाग्री	४०००	भएको
६०३	आश्मा ग्यारेन्टी गहना पसल	५	निजी	सुनचाँदी पसल	१५००	भएको
६०४	जय माँ बैभव लक्ष्मि फेन्सी स्टोर	५	निजी	कपडा पसल	२५०	भएको
६०५	न्यु लुक व्युटी सलुन	५	निजी	व्युटी पार्लर	१२००	भएको
६०६	ए.डि.ए टेलर्स	५	निजी	कटाई सिलाई	१५०	भएको
६०७	सिल्किना व्युटी पार्लर	५	निजी	व्युटी पार्लर	५००	भएको
६०८	लक्ष्मि फेन्सी स्टोर	५	निजी	कपडा पसल	५००	भएको
६०९	हेण्डसम जेन्स पार्लर	५	निजी	सैलुन	१५०	भएको
६१०	सिल्किना वस्त्रालय	५	निजी	कपडा पसल	१४००	भएको
६११	राजहंस इन्फोसिस एण्ड आइटी सोलुशन	५	निजी	कम्प्युटर पसल	२५०००	भएको
६१२	राजहंस फेशन स्टेशन १	५	निजी	कपडा पसल	४०००	भएको
६१३	शिवराज कम्प्युटर एण्ड इलेक्ट्रोनिक सप्लायर्स	५	निजी	कम्प्युटर पसल	३०००	भएको
६१४	सत्य साई ट्रेडर्स	५	निजी	किराना पसल	२००००	भएको
६१५	समई बाबा ट्रेडर्स	५	निजी	किराना पसल	१५०००	भएको
६१६	योगेन्द्र प्रसाद गल्ला भण्डार	५	निजी	गल्ला पसल	३०००	भएको
६१७	बन्जाडे ट्रेडर्स	५	निजी	फर्निचर उद्योग	१००००	भएको
६१८	कृष्ण एग्रोभेट	५	निजी	एग्रोभेट पसल	१०००	भएको
६१९	अम्बिकेश्वरी ट्रेडर्स	५	निजी	टायर खरिद बिक्री	२०००	भएको
६२०	सिद्धिकि अटो ट्रेडर्स	५	निजी	मोटरसाईकल बिक्री	२००००	भएको
६२१	एक्वा इम्पेक्स इलेक्ट्रोनिक एण्ड वाटर सोलुसन	५	निजी	वाटर फिल्टर समाग्री	१००	भएको
६२२	मेचि महाकाली ढुवानी सेवा	५	निजी	ढुवानी सेवा	२०००	भएको
६२३	लक्ष्मण सैलुन	५	निजी	सैलुन	५०	नभएको
६२४	न्यौपाने मोटर साइकल पार्ट्स	५	निजी	अटो पार्ट्स	१५००	भएको
६२५	खुमा के.सि	५	निजी	कटाई सिलाई	५०	नभएको
६२६	रेग्मी किराना पसल	५	निजी	किराना पसल	५००	भएको

क्र.सं.	व्यापार/व्यवसाय संचालक/कम्पनीको नाम	वडा नम्बर	व्यापार व्यवसायको स्वामित्व	कारोबारको विवरण	वार्षिक कारोवार (रु. हजारमा)	दर्ताको अवस्था
६२७	विर डिजिटल पम्प सर्भिस	५	निजी	डिजल सर्भिस	५००	भएको
६२८	अग्रिम एग्रो नेपाल	५	निजी	मासु पसल	१०००	भएको
६२९	द शिवराज फेमली रेष्टुरेण्ट	५	निजी	चिया खाजा पसल	५००	भएको
६३०	शिवगगढी इन्जिन सर्भिस सेन्टर	५	निजी	ईन्जिन सर्भिस	१५००	भएको
६३१	जिसान कवाड	५	निजी	कवाड पसल	१२००	नभएको
६३२	मदिना मोटर पार्ट्स	५	निजी	मोटर पार्ट्स	४०००	भएको
६३३	श्री भैरव दर्शन ढुवानी सेवा	५	निजी	ढुवानी सेवा	१०००	भएको
६३४	वेलवासे स्टाफ होटल	५	निजी	चिया खाजा पसल	२००	भएको
६३५	प्राजुली इन्जिनियर वर्क सप	५	निजी	मर्मत सेवा	५००	भएको
६३६	धवलागिरी मोटर पार्ट्स	५	निजी	मोटर पार्ट्स	१५००	भएको
६३७	राजदिप ट्रेडर्स	५	निजी	मोटर पार्ट्स	१०००	भएको
६३८	वाशु अटो इलेक्ट्रिक	५	निजी	मर्मत सेवा	६००	भएको
६३९	कमल अटो पार्ट्स	५	निजी	मोटर पार्ट्स	६००	भएको
६४०	धौलागिरी ढुवानी	५	निजी	ढुवानी सेवा	५००	भएको
६४१	वुटवल अटो हेड रेडिवाटर रिपेरिङ्ग	५	निजी	मोटर पार्ट्स	४००	भएको
६४२	जय दुर्गा ट्रेडर्स	५	निजी	होमडेकोर पसल	५००	भएको
६४३	न्यु अन्सारि इन्टरप्राइजेस	५	निजी	पेट्रोल पम्प	१५०००	भएको
६४४	कपिलवस्तु अटो वर्क सप	५	निजी	मर्मत सेवा	१००	नभएको
६४५	मिश्रा स्वास्थ्य क्लिनिक	५	निजी	औषधी पसल	१५०	भएको
६४६	मुना व्युटी पार्लर एण्ड कस्मेटिक	५	निजी	कस्मेटिक पसल	१००	भएको
६४७	राजेन्द विक्रम जिसी	५	निजी	मदिरा पसल	१०००	नभएको
६४८	ट्रस सप्लार्यस एण्ड आल्मुनियम	५	निजी	आल्मुनियम पसल	२००	भएको
६४९	लाहुरे स्टाफ होटल	५	निजी	चिया खाजा पसल	१०००	भएको
६५०	चन्द्रोटा आल्मुनियम एण्ड वर्क सप	५	निजी	आल्मुनियम पसल	२०००	भएको
६५१	मालावटी थारु	५	निजी	किराना पसल	१५०	नभएको

क्र.सं.	व्यापार/व्यवसाय संचालक/कम्पनीको नाम	वडा नम्बर	व्यापार व्यवसायको स्वामित्व	कारोबारको विवरण	वार्षिक कारोवार (रु. हजारमा)	दर्ताको अवस्था
६५२	विष्णु पन्थि	५	निजी	किराना पसल	४००	नभएको
६५३	आर. एन. वेल्डिङ्ग वर्क सप	५	निजी	ग्रील उद्योग	६००	भएको
६५४	प्रसिद फर्निचर उद्योग	५	निजी	फर्निचर उद्योग	५००००	भएको
६५५	जि.एम. नास्ता पसल	५	निजी	चिया खाजा पसल	१५००	भएको
६५६	जि.वि किराना पसल	५	निजी	किराना पसल	५००	नभएको
६५७	राप्ति भेरी कर्णाली स्टाफ होटल	५	निजी	चिया खाजा पसल	३००	नभएको
६५८	हरियाली रेष्टुरेण्ट	५	निजी	चिया खाजा पसल	४००	भएको
६५९	सप्तरखि काष्ठकला फर्निचर उद्योग	५	निजी	फर्निचर पसल	८००	भएको
६६०	के.सी इन्टरप्राइजेस	५	निजी	फर्निचर पसल	५०००	भएको
६६१	डि एण्ड डि सप्लार्यस	५	निजी	हार्डवयर पसल	३०००	भएको
६६२	अन्जना रेग्मी	५	निजी	किराना पसल	२५०	नभएको
६६३	ओम शान्ति रेग्मि किराना पसल	५	निजी	किराना पसल	१५०	भएको
६६४	मिना कस्मेटिक	५	निजी	कस्मेटिक पसल	१००	नभएको
६६५	चौधरी बंगुर फ्रस हाउस	५	निजी	मासु पसल	२००	नभएको
६६६	आर.ए फर्निचर	५	निजी	फर्निचर पसल	२०००	भएको
६६७	ज्योती फर्निचर उद्योग	५	निजी	फर्निचर पसल	१०००	भएको
६६८	न्यु सिद्धार्थ ट्रेडर्स	५	निजी	हार्डवयर पसल	२०००	भएको
६६९	आन्नद फर्निचर	५	निजी	फर्निचर पसल	१०००	भएको
६७०	किरण हार्डवयर	५	निजी	हार्डवयर पसल	१५०००	भएको
६७१	के.सी अटो वर्क सप	५	निजी	मर्मत सेवा	२००	नभएको
६७२	साझा आल्मुनियम सप्लायर्स	५	निजी	आल्मुनियम पसल	१५००	भएको
६७३	कविता बेलवासे	५	निजी	कटाई सिलाई	१००	नभएको
६७४	रिद्धि सिद्धि इन्टरप्राइजेस	५	निजी	मोटर पार्ट्स	१२५००	भएको
६७५	सुप्रिया इलेक्ट्रोनिकस	५	निजी	ईलेक्ट्रोनिक पसल	४००	भएको
६७६	रोयल होटल चौधरी	५	निजी	चिया खाजा पसल	३००	भएको

क्र.सं.	व्यापार/व्यवसाय संचालक/कम्पनीको नाम	वडा नम्बर	व्यापार व्यवसायको स्वामित्व	कारोबारको विवरण	वार्षिक कारोवार (रु. हजारमा)	दर्ताको अवस्था
६७७	न्यौपाने ट्रेडर्स	५	निजी	किराना पसल	३०००	भएको
६७८	सौगात ट्रेडर्स	५	निजी	किराना पसल	१६००	भएको
६७९	न्यु सन्तोष साइकल स्टोर	५	निजी	साईकल पसल	३०००	भएको
६८०	अधिकारी कम्प्युटर तथा मोवाइल सेन्टर	५	निजी	कम्प्युटर पसल	३००	भएको
६८१	आशिष कोल्ड स्टोर	५	निजी	मदिरा पसल	५०००	भएको
६८२	गुप्ता सप्लायर्स	५	निजी	ग्याँस पसल	६०००	भएको
६८३	सुरज हार्डवयर एण्ड प्लाई सेन्टर	५	निजी	हार्डवयर पसल	१५००	भएको
६८४	के.सि ब्रोदर सप्लायर्स	५	निजी	ईलेक्ट्रोनिक पसल	१५००	भएको
६८५	प्युठानी सुन चाँदी पसल	५	निजी	सुनचाँदी पसल	१०००	भएको
६८६	मोहन मोवाइल सेन्टर	५	निजी	मोबाईल पसल	५००	भएको
६८७	फुड फोरेस्ट बेकरी केक	५	निजी	बेकरी पसल	२००	भएको
६८८	न्यु लुक अफ हेयर स्टाइल पार्लर	५	निजी	सैलुन	१००	नभएको
६८९	न्यु सोभा सप्लायर्स	५	निजी	हार्डवयर पसल	१८००	भएको
६९०	न्यु रमेश सुन चाँदी पसल	५	निजी	सुनचाँदी पसल	१२००	भएको
६९१	थापा अटो स्पेयर पार्ट्स	५	निजी	मर्मत सेवा	१००	भएको
६९२	भावना शुभम किराना पसल	५	निजी	किराना पसल	६०	भएको
६९३	अएली नास्ता पसल	५	निजी	चिया खाजा पसल	५००	भएको
६९४	विष्ट मेडिकल	५	निजी	औषधी पसल	२२००	भएको
६९५	दाजु भाई फ्रेस हाउस	५	निजी	मासु पसल	१००	भएको
६९६	के.वी अटो मोवाइलस	५	निजी	पेट्रोल पम्प	५००००	भएको
६९७	एन्जल एण्ड विकम रेष्टुरेण्ट	५	निजी	होटल तथा रेष्टुरेण्ट	३००	भएको
६९८	किरण ग्रिल वर्क सप	५	निजी	ग्रील उद्योग	५००	नभएको
६९९	बेलवासे किराना पसल	५	निजी	किराना पसल	२००	भएको
७००	पौडेल मोवाइल	५	निजी	मोबाईल पसल	१००	नभएको
७०१	सलाम हेयर कटिङ्ग	५	निजी	सैलुन	१००	नभएको

क्र.सं.	व्यापार/व्यवसाय संचालक/कम्पनीको नाम	वडा नम्बर	व्यापार व्यवसायको स्वामित्व	कारोबारको विवरण	वार्षिक कारोवार (रु. हजारमा)	दर्ताको अवस्था
७०२	प्राथमिक उपचार केन्द्र	५	निजी	औषधी पसल	१५०	नभएको
७०३	एलिना कस्मेटिक	५	निजी	कस्मेटिक पसल	३००	भएको
७०४	आचार्य किराना पसल	५	निजी	किराना पसल	३००	भएको
७०५	रोशनी व्युटी पार्लर	५	निजी	व्युटी पार्लर	१२०	नभएको
७०६	एन्जल अफ सेट प्रेस	५	निजी	छापाखाना	५००	भएको
७०७	पाल्पाली नास्ता पसल	५	निजी	चिया खाजा पसल	१००	नभएको
७०८	न्यु अधिकारी किराना पसल	५	निजी	किराना पसल	३००	भएको
७०९	अधिकारी एण्ड ब्रदर्श	५	निजी	ईलेक्ट्रोनिक पसल	४००	नभएको
७१०	शुभ लक्ष्मि ट्रेडर्स	५	निजी	पेन्टस पसल	२५००	भएको
७११	शिवशक्ति हार्डवयर	५	निजी	हार्डवयर पसल	४००००	भएको
७१२	जे.पि. स्टोर	५	निजी	हार्डवयर पसल	१५००	भएको
७१३	आर.टी ट्रेडर्स	५	निजी	मदिरा पसल	१०००	भएको
७१४	तुल्सा दुध डेरी	५	निजी	दुध डेरी	५००	भएको
७१५	ग्रिनल्याण्ड ट्रेडिङ्ग कर्न्सन	५	निजी	टेक्टर खरिद विक्री	१००००	भएको
७१६	गिनल्याक ट्रेडिङ्ग सेन्टर	५	निजी	मोटरसाईकल बिक्री	१५०००	भएको
७१७	जिनेथ अटो मोटिभस	५	निजी	मोटर पार्ट्स	६५००	भएको
७१८	योगेश कस्मेटिक	५	निजी	कस्मेटिक पसल	३००	भएको
७१९	कविता स्टिल एण्ड आल्मुनियम	५	निजी	आल्मुनियम पसल	१२००	भएको
७२०	द्विव्य तारा इन्टरप्राइजेस	५	निजी	ट्रेक्टर पार्ट्स	१००००	भएको
७२१	विकसित ट्रेडिङ्ग इन्टरप्राइजेस	५	निजी	ट्रेक्टर पार्ट्स	२००	भएको
७२२	चन्द्रौटा पुजा समाग्री	५	निजी	पुजा सामाग्री	४००	भएको
७२३	शिवगढी जनरल स्टोर	५	निजी	किराना पसल	४००	भएको
७२४	वाँणगँगा अटो ट्रेडर्स प्रा.ली.	५	निजी	मोटरसाईकल बिक्री	१००००	भएको
७२५	बेलवासे फर्निचर तथा फर्निसिङ्ग	५	निजी	फर्निचर पसल	१८००	भएको
७२६	श्री साइ गल्ला भण्डार	५	निजी	गल्ला पसल	४०००	भएको

क्र.सं.	व्यापार/व्यवसाय संचालक/कम्पनीको नाम	वडा नम्बर	व्यापार व्यवसायको स्वामित्व	कारोबारको विवरण	वार्षिक कारोवार (रु. हजारमा)	दर्ताको अवस्था
७२७	अफ्नान मोटर मार्टस	५	निजी	अटो पार्ट्स	३००	भएको
७२८	विवेक अटो मोवाइलस प्रा.ली.	५	निजी	ट्रेक्टर, जेसिवि, अटो रिक्सा बिक्रेता	४००००	भएको
७२९	श्री सिद्धार्थ ट्रेडर्स	५	निजी	मोटरसाईकल बिक्री	१२०	भएको
७३०	पन्थी आल्मुनियम एण्ड स्टिल वर्क सप	५	निजी	आल्मुनियम पसल	१५००	भएको
७३१	सिद्धार्थ कम्प्युटर एण्ड लेङ्गवेज सेन्टर	५	निजी	ट्रेनिङ्ग सेन्टर	१५००	भएको
७३२	टप टेलर्स एण्ड टेक्सटाइल	५	निजी	कटाई सिलाई	१२००	भएको
७३३	एम.आर फ्रुट सेन्टर	५	निजी	फलफुल पसल	५०००	भएको
७३४	आयान फुड ट्रेडर्स	५	निजी	फलफुल पसल	५०००	भएको
७३५	रिजवान ट्रेक्टर पार्ट्स एण्ड रिपेरिङ्ग वर्क सप	५	निजी	ट्रेक्टर पार्ट्स	८०००	भएको
७३६	आर.एन. वेल्डिङ्ग वर्क सप	५	निजी	वेल्डिङ्ग	३००	भएको
७३७	विन्दु वाग्लुङ्ग होटल	५	निजी	होटल तथा रेष्टुरेण्ट	१५०	नभएको
७३८	जानकी खत्री	५	निजी	चिया खाजा पसल	१००	नभएको
७३९	शुसिला फ्रेस हाउस नास्ता पसल	५	निजी	मासु पसल	१००	नभएको
७४०	शिवसागर शर्मा	५	निजी	फर्निचर पसल	१५०	नभएको
७४१	शुसिल नास्ता पसल	५	निजी	चिया खाजा पसल	१००	नभएको
७४२	न्यु मनसुर राईस मिल	५	निजी	कुटानी पिसानी	१५०००	भएको
७४३	रिना साइकल स्टोर	५	निजी	साईकल पसल	१५०	भएको
७४४	नसिर हेयर कटिङ्ग	५	निजी	सैलुन	१००	नभएको
७४५	सिद्धिका टेलर्स	५	निजी	कटाई सिलाई	५०	नभएको
७४६	शुभम ग्रिल उद्योग	५	निजी	ग्रील उद्योग	४००	भएको
७४७	साहिल वर्क सप	५	निजी	ट्रेक्टर रिपेयर	३००	नभएको
७४८	कल्लु चौधरी थारु	५	निजी	पम्प सेट रिपेयर	१५०	नभएको
७४९	इरमान वढै	५	निजी	माछा पसल	३००	नभएको
७५०	छोटु माछा पसल	५	निजी	माछा पसल	१०००	नभएको
७५१	रफिक फ्रेस हाउस	५	निजी	मासु पसल	२५०	नभएको

क्र.सं.	व्यापार/व्यवसाय संचालक/कम्पनीको नाम	वडा नम्बर	व्यापार व्यवसायको स्वामित्व	कारोबारको विवरण	वार्षिक कारोवार (रु. हजारमा)	दर्ताको अवस्था
७५२	राज प्रसाद चौधरी	५	निजी	इन्जिन सर्भिस	१००	नभएको
७५३	भारती मोटर वर्क सप	५	निजी	मर्मत सेवा	३००	भएको
७५४	न्यु अजीज चिकन फ्रेस हाउस	५	निजी	मासु पसल	२७०	नभएको
७५५	कृष्ण फ्रेस हाउस	५	निजी	मासु पसल	३००	भएको
७५६	अवदुल कोहिर हेयर कटिङ्ग	५	निजी	सैलुन	१००	नभएको
७५७	सदाम पान पसल	५	निजी	पान पसल	५०	नभएको
७५८	बब्लु विश्वकर्मा	५	निजी	पान पसल	५०	नभएको
७५९	गोविन्द स्विट हाउस	५	निजी	मिठाई पसल	१००	भएको
७६०	जय माँ सारदा ट्रेर्डस	५	निजी	हार्डवयर पसल	५०००	भएको
७६१	न्यु पोखेल सप्लार्यस	५	निजी	मोटर पार्ट्स	५००	भएको
७६२	फुलवारी गल्ला भण्डार	५	निजी	गल्ला पसल	२०००	भएको
७६३	पाल्पाली ट्रेर्डस	५	निजी	हार्डवयर पसल	१५००	भएको
७६४	अजय गल्ला भण्डार	५	निजी	गल्ला पसल	१५००	भएको
७६५	रोहित किराना स्टोर	५	निजी	किराना पसल	१०००	भएको
७६६	हाजी गल्ला भण्डार	५	निजी	गल्ला पसल	५००	भएको
७६७	इम्तियाज टायर सर्भिस	५	निजी	टायर रिपेरिङ्ग	१५०	नभएको
७६८	राम प्रसाद बनिया गल्ला भण्डार	५	निजी	गल्ला पसल	५००	भएको
७६९	मदिना गल्ला भण्डार	५	निजी	गल्ला पसल	३००००	भएको
७७०	एभरेष्ट गल्ला स्टोर	५	निजी	गल्ला पसल	२५०००	भएको
७७१	अनास व्यट्री रिपेरिङ्ग	५	निजी	व्यटी रिपेरिङ्ग	१५०	भएको
७७२	पान पसल	५	निजी	पान पसल	१००	नभएको
७७३	ओम हार्डवयर एण्ड कलर वर्ल्ड	५	निजी	हार्डवयर पसल	५०००	भएको
७७४	किरण फेन्सी स्टोर	५	निजी	कपडा पसल	१०००	भएको
७७५	अर्विन्द जनरल स्टोर	५	निजी	कपडा पसल	३००	भएको
७७६	मनराखि एण्ड मनु म्युजिक सेन्टर	५	निजी	मोबाईल पसल	१५०	भएको

क्र.सं.	व्यापार/व्यवसाय संचालक/कम्पनीको नाम	वडा नम्बर	व्यापार व्यवसायको स्वामित्व	कारोबारको विवरण	वार्षिक कारोवार (रु. हजारमा)	दर्ताको अवस्था
७७७	न्यु प्युठानी भाँडा एण्ड हार्डवयर पसल	५	निजी	भाँडा पसल	४००	भएको
७७८	पिपल छाँया नास्ता पसल	५	निजी	चिया खाजा पसल	१०००	भएको
७७९	ओम इलेक्ट्रोनिक्स	५	निजी	ईलेक्ट्रोनिक पसल	२००००	भएको
७८०	रवि साइकल स्टोर	५	निजी	साईकल खरिद विक्री	५००	भएको
७८१	हसनरजा खान हार्डवयर	५	निजी	हार्डवयर पसल	३००	भएको
७८२	निशा पोलिक्लिनिक	५	निजी	औषधी पसल	५०००	भएको
७८३	इम्प्रेसन प्रिमियम वयर	५	निजी	कपडा पसल	१५००	भएको
७८४	तिना व्युटी पार्लर	५	निजी	व्युटी पार्लर	१००	नभएको
७८५	जय रेडियो म्युजिक	५	निजी	ईलेक्ट्रोनिक पसल	१५०	भएको
७८६	पुङ्गक हेयर स्टाइल	५	निजी	सैलुन	१००	नभएको
७८७	बन्जादे आर्युवेद फार्मेसि	५	निजी	औषधी पसल	१२००	भएको
७८८	श्री यादव किराना पसल	५	निजी	किराना पसल	२००	भएको
७८९	प्रेम किराना पसल	५	निजी	किराना पसल	५०	भएको
७९०	गुप्ता हेल्थ क्लिनिक	५	निजी	औषधी पसल	५०	भएको
७९१	धर्म काँटा	५	निजी	धर्म काँटा	२००	भएको
७९२	लुम्बिनी ट्रेर्डस	५	निजी	हार्डवयर पसल	५०००	भएको
७९३	तिवारी कंक्रिट उद्योग तथा किराना पसल	५	निजी	निर्माण सामग्री	१००	भएको
७९४	डाँफे मुनाल रेष्टुरेण्ट	५	निजी	होटल तथा रेष्टुरेण्ट	२००	भएको
७९५	खम्ब वि.क.	५	निजी	किराना पसल	३००	नभएको
७९६	दोबाटो फ्रेस हाउस	५	निजी	मासु पसल	२००	नभएको
७९७	कडेल ग्रिल उद्योग	५	निजी	ग्रील उद्योग	१५००	भएको
७९८	आचार्य स्टाफ होटल	५	निजी	होटल तथा रेष्टुरेण्ट	१५०	नभएको
७९९	सुमि व्युटी पार्लर एण्ड कस्मेटीक	५	निजी	व्युटी पार्लर	५०	भएको
८००	हरि ओम इलेक्ट्रिक पसल	५	निजी	ईलेक्ट्रोनिक पसल	२०००	भएको
८०१	न्यु देउराली ट्रेर्डस	५	निजी	हार्डवयर पसल	२०००	भएको

क्र.सं.	व्यापार/व्यवसाय संचालक/कम्पनीको नाम	वडा नम्बर	व्यापार व्यवसायको स्वामित्व	कारोबारको विवरण	वार्षिक कारोवार (रु. हजारमा)	दर्ताको अवस्था
८०२	चन्द्रिका रङ्ग एण्ड सेनेटरी	५	निजी	होमडेकोर पसल	१७००	भएको
८०३	देउराली होटल	५	निजी	होटल तथा रेष्टुरेण्ट	३००	भएको
८०४	चौटारी रेष्टुरेण्ट एण्ड कटेज	५	निजी	होटल तथा रेष्टुरेण्ट	१२००	भएको
८०५	सुमन फ्रेस हाउस एण्ड सब्जी पसल	५	निजी	मासु तथा तरकारी पसल	३००	भएको
८०६	घिमिरे नास्ता पसल	५	निजी	चिया खाजा पसल	३००	भएको
८०७	आइ.आर.टी रेष्टुरेण्ट	५	निजी	होटल तथा रेष्टुरेण्ट	२००	भएको
८०८	विजय हार्डवयर सप्लार्यस	५	निजी	हार्डवयर पसल	१०००	भएको
८०९	गंगादेवी ट्रेडर्स	५	निजी	हार्डवयर पसल	१२००	भएको
८१०	देउराली रेष्टुरेण्ट	५	निजी	होटल तथा रेष्टुरेण्ट	५००	भएको
८११	माया इन्टरप्राईजेजस सोरुम	५	निजी	ट्रेक्टर सोरुम	३००००	भएको
८१२	अकाश गंगा अटो मोतिभ्स	५	निजी	ट्रेक्टर सोरुम	२००००	भएको
८१३	ग्रिलेन्द्र सेन्टर सोरुम	५	निजी	मोटरसाईकल बिक्री	१५०००	भएको
८१४	आजुख्न ईन्जिनियरिङ्ग एण्ड सेल्स ली.	५	निजी	ट्रेक्टर सोरुम	३००००	भएको
८१५	तेजभक इन्टरनेशनल प्रा.ली.	५	निजी	ट्रेक्टर सोरुम	३००००	भएको
८१६	भुसाल किराना पसल	५	निजी	किराना पसल	२००	भएको
८१७	श्री सिद्धार्थ ट्रेडर्स	५	निजी	ट्रेक्टर सोरुम	३००००	भएको
८१८	न्य लाइट व्युटी पार्लर	५	निजी	व्युटी पार्लर	१००	नभएको
८१९	सिद्धार्थ सोलार मर्मत	५	निजी	मर्मत सेवा	५०००	भएको
८२०	विराट ट्रेडर्स	५	निजी	हार्डवयर पसल	२०००	भएको
८२१	लिलामणि आचार्य	५	निजी	किराना पसल	१००	भएको
८२२	गंगा होटल	५	निजी	होटल तथा रेष्टुरेण्ट	१००	भएको
८२३	देविन्द्रा फोटो कपि पसल	५	निजी	फाटोकपी पसल	५०	नभएको
८२४	प्युठानी फेमली होटल एण्ड रेष्टुरेण्ट	५	निजी	होटल तथा रेष्टुरेण्ट	५००	नभएको
८२५	नमस्ते रेष्टुरेण्ट	५	निजी	होटल तथा रेष्टुरेण्ट	१०००	भएको
८२६	अर्घाखाँची विमला रेष्टुरेण्ट	५	निजी	होटल तथा रेष्टुरेण्ट	५०	भएको

क्र.सं.	व्यापार/व्यवसाय संचालक/कम्पनीको नाम	वडा नम्बर	व्यापार व्यवसायको स्वामित्व	कारोबारको विवरण	वार्षिक कारोवार (रु. हजारमा)	दर्ताको अवस्था
८२७	नारीकोटे होटल	५	निजी	होटल तथा रेष्टुरेण्ट	१००	भएको
८२८	केशर मदिरा पसल	५	निजी	मदिरा पसल	१००	भएको
८२९	अंश एण्ड अन्जली होटल	५	निजी	मदिरा पसल	१००	भएको
८३०	ग्यालेक्सी रेष्टुरेण्ट	५	निजी	होटल तथा रेष्टुरेण्ट	५००	भएको
८३१	चौधरी होटल	५	निजी	होटल तथा रेष्टुरेण्ट	५०	भएको
८३२	खान अटो वर्कसप	५	निजी	मर्मत सेवा	१०००	भएको
८३३	आशा होटल	५	निजी	होटल तथा रेष्टुरेण्ट	१००	भएको
८३४	न्यु लामा पाल्पाली होटल	५	निजी	होटल तथा रेष्टुरेण्ट	१००	नभएको
८३५	पेस अफ माईन होटल	५	निजी	होटल तथा रेष्टुरेण्ट	२००	नभएको
८३६	समि किराना पसल	५	निजी	किराना पसल	१००	नभएको
८३७	न्यु संगम प्युठानी खाजा घर	५	निजी	चिया खाजा पसल	२००	भएको
८३८	भरदुवाज ग्रिल उद्योग तथा स्टिल	५	निजी	ग्रील उद्योग	५००	भएको
८३९	आल्मुनियम हाउस	५	निजी	आल्मुनियम पसल	५००	भएको
८४०	सापकोटा बीउमाला तथा कृषि सामग्रि विक्रि केन्द्र	५	निजी	एग्रोभेट पसल	५००	भएको
८४१	रोशनी गल्ला भण्डार	५	निजी	गल्ला पसल	३०००	भएको
८४२	अन्पुर्ण गल्ला भण्डार	५	निजी	गल्ला पसल	३०००	भएको
८४३	दिपशिखा ट्रेडिङ्ग प्रा.ली.	५	निजी	ट्रेक्टर खरिद विक्री	१००००	भएको
८४४	दमोदर पाण्डे	५	निजी	पान पसल	५०	नभएको
८४५	स्वादिष्त चामल उद्योग	५	निजी	चामल उद्योग	२०००	भएको
८४६	स्टार राईस मिल	५	निजी	कुटानी पिसानी	४००	भएको
८४७	न्यु राधा सप्लार्यस	५	निजी	चामल दाना सप्लार्यस	१०००	भएको
८४८	शिवगढी दुध डेरी	५	निजी	दुध डेरी	५००	भएको
८४९	नानबच्चा किराना पसल, परसिया	५	निजी	किराना पसल	५०	नभएको
८५०	यादव ट्रेडर्स	५	निजी	किराना पसल	१००	नभएको
८५१	दुर्गावति पासी किराना पसल	५	निजी	किराना पसल	४०	नभएको

क्र.सं.	व्यापार/व्यवसाय संचालक/कम्पनीको नाम	वडा नम्बर	व्यापार व्यवसायको स्वामित्व	कारोबारको विवरण	वार्षिक कारोवार (रु. हजारमा)	दर्ताको अवस्था
८५२	रवि मिश्रा किराना पसल, परसिया	५	निजी	किराना पसल	५०	नभएको
८५३	लोकप्रिया आयल सेन्टर	५	निजी	पेट्रोल पम्प	२००००	भएको
८५४	चन्द्रौटा दुग्ध डेरी केन्द्र, चन्द्रौटा	५	निजी	दुध डेरी	१५०	भएको
८५५	नमुना मेडिकल हल	५	निजी	औषधी पसल	१००	भएको
८५६	फुलारे बनिया	५	निजी	किराना पसल	५०	भएको
८५७	न्यु शिव ट्रेडर्स	५	निजी	कपडा पसल	१००	भएको
८५८	पशुपति सेलर राइस मिल	५	निजी	कुटानी पिसानी	२५०	भएको
८५९	सिद्धार्थ फर्निचर एण्ड फर्निसिङ उद्योग	५	निजी	फर्निचर पसल	१००	भएको
८६०	रोहन जनरल स्टोर	५	निजी	किराना पसल	१००	भएको
८६१	सोनिया जनरल स्टोर	५	निजी	किराना पसल	१००	भएको
८६२	एटुजेड सोफा सेट मेनुफेक्चर	५	निजी	फर्निचर पसल	४००	भएको
८६३	एटुजेड मोटरसाईकल वर्कसप	५	निजी	मर्मत सेवा	२८०	भएको
८६४	एमजीस हार्डवयर सेन्टर	५	निजी	हार्डवयर पसल	५५००	भएको
८६५	मुन्ना कबाडी	५	निजी	कवाड	४००	नभएको
८६६	ओम नास्ता पसल	५	निजी	चिया खाजा पसल	८०	भएको
८६७	हिमाल एण्ड पर्वत किराना पसल	५	निजी	किराना पसल	१००	नभएको
८६८	जिब लाल बेलवासे	५	निजी	किराना पसल	६०	नभएको
८६९	राम फर्निचर उद्योग	५	निजी	फर्निचर पसल	४००	नभएको
८७०	जनता ग्यारेज मोटरसाईकल वर्कसप	५	निजी	मर्मत सेवा	४५०	भएको
८७१	श्री किराना पसल	५	निजी	किराना पसल	३००	भएको
८७२	विश्व मेडिकल कन्सर्न	५	निजी	औषधी पसल	२५०	भएको
८७३	हसरुन निसा	५	निजी	किराना पसल	५०	नभएको
८७४	फिप्टी फिप्टी फाष्ट फुड रेष्टुरेण्ट एण्ड गेष्ट हाउस	५	निजी	रेष्टुरेण्ट	३००	भएको
८७५	ताज मिट पसल	५	निजी	मासु पसल	२५०	नभएको
८७६	मन्जु साइकल स्टोर	५	निजी	मर्मत सेवा	९०	भएको

क्र.सं.	व्यापार/व्यवसाय संचालक/कम्पनीको नाम	वडा नम्बर	व्यापार व्यवसायको स्वामित्व	कारोबारको विवरण	वार्षिक कारोवार (रु. हजारमा)	दर्ताको अवस्था
८७७	विजय फर्निचर उद्योग	५	निजी	फर्निचर पसल	३००	नभएको
८७८	गौतम होटल एण्ड रेष्टुरेण्ट	५	निजी	रेष्टुरेण्ट	१००	भएको
८७९	राजन फर्निचर उद्योग	५	निजी	फर्निचर पसल	४००	भएको
८८०	लैला किराना पसल	५	निजी	किराना पसल	३००	भएको
८८१	शिवराज मेटल उद्योग	५	निजी	फर्निचर पसल	४००	नभएको
८८२	शिवम इलेक्ट्रिक वर्कसप	५	निजी	मर्मत सेवा	१००	भएको
८८३	सागर खाजा घर तथा रेष्टुरेण्ट	५	निजी	रेष्टुरेण्ट	२००	भएको
८८४	राप्ती टेन्ट हाउस	५	निजी	टेन्ट हाउस	३५०	भएको
८८५	विश्वकर्मा वेल्डिङ वर्कसप	५	निजी	मर्मत सेवा	२००	भएको
८८६	वेलवासे मोटरसाईकल वर्कसप	५	निजी	मर्मत सेवा	४५०	भएको
८८७	पिन्टु इलेक्ट्रिक वर्कसप	५	निजी	मर्मत सेवा	२००	भएको
८८८	शिवम इलेक्ट्रोनिक्स रिपेर सेन्टर	५	निजी	मर्मत सेवा	१५०	भएको
८८९	स्काइ फेसन गार्मेन्ट	५	निजी	गार्मेन्ट	१५००	भएको
८९०	मो.अलेसुन (टायर मर्मत)	५	निजी	मर्मत सेवा	३००	नभएको
८९१	मदिना मोटरसाइलक वर्कसप	५	निजी	मर्मत सेवा	३००	भएको
८९२	स्टार अलमुनियम वर्कसप	५	निजी	फर्निचर पसल	८००	भएको
८९३	स्टार टेन्ट हाउस	५	निजी	टेन्ट हाउस	३००	भएको
८९४	अजीजी फेस हाउस	५	निजी	मासु पसल	२६०	भएको
८९५	मो.जमिल सलमानी	५	निजी	चिया खाजा पसल	८०	नभएको
८९६	किसान एग्रो सप्लायर्स	५	निजी	हार्डवयर पसल	२०००	भएको
८९७	न्यु जनप्रिय ट्रेडर्स	५	निजी	हार्डवयर पसल	१८००	भएको
८९८	सुरेन्द्र सुनचाँदी पसल	५	निजी	सुनचाँदी पसल	१२००	भएको
८९९	संजय सुनचाँदी पसल	५	निजी	सुनचाँदी पसल	१०००	भएको
९००	राज मोबाइल एण्ड कम्प्युटर सेल्स	५	निजी	ईलेक्ट्रोनिक पसल	५००	भएको
९०१	लक्ष्मी इलेक्ट्रिकल सप्लायर्स	५	निजी	विद्युतीय सामग्री	५००	भएको

क्र.सं.	व्यापार/व्यवसाय संचालक/कम्पनीको नाम	वडा नम्बर	व्यापार व्यवसायको स्वामित्व	कारोबारको विवरण	वार्षिक कारोवार (रु. हजारमा)	दर्ताको अवस्था
९०२	जनता हेल्थ क्लिनिक	५	निजी	औषधी पसल	४५०	भएको
९०३	मौलाना किराना तथा दुध पसल	५	निजी	किराना पसल	३००	भएको
९०४	सन्स मेडिकल हल	५	निजी	औषधी पसल	१५०	भएको
९०५	दिपक प्लाष्टिक एण्ड सिसा जनरल स्टोर	५	निजी	गिफ्ट पसल	१५०	भएको
९०६	नन्दनी किराना पसल	५	निजी	किराना पसल	२००	भएको
९०७	तौलेश्वर नास्ता पसल	५	निजी	चिया खाजा पसल	६०	भएको
९०८	अजमेरी मिष्ठान भण्डार	५	निजी	मिठाई पसल	३५०	भएको
९०९	न्यु महेन्द्र सुनचाँदी पसल	५	निजी	सुनचाँदी पसल	२५०	भएको
९१०	दिक्षान्त मुभिज क्रियसन प्रा.लि.	५	निजी	फोटो स्टुडियो	३००	नभएको
९११	पुजा फेन्सी कलेक्सन	५	निजी	कपडा पसल	५००	भएको
९१२	अर्जुन फेन्सी एण्ड जनरल स्टोर	५	निजी	कपडा पसल	६५०	भएको
९१३	सुविक्षा सलाई सेन्टर	५	निजी	कटाई सिलाई	१००	नभएको
९१४	दिप तयारी पोषाक पसल	५	निजी	कपडा पसल	३००	भएको
९१५	केजीएन टेलर्स	५	निजी	कटाई सिलाई	१००	नभएको
९१६	विश्वकमा इलेक्ट्रिक वर्कसप	५	निजी	मर्मत सेवा	१४०	नभएको
९१७	फोरमोष्ट व्युटी पार्लर	५	निजी	व्युटी पार्लर	२२०	भएको
९१८	कुलटेक एसी फ्रिज रिपेरिङ सेन्टर	५	निजी	मर्मत सेवा	१३०	भएको
९१९	नेशनल अफसेट प्रेस	५	निजी	छापाखाना	४००	भएको
९२०	निजामी कपडा पसल	५	निजी	कपडा पसल	५००	भएको
९२१	श्याम ट्रेडर्स	५	निजी	कपडा पसल	५००	भएको
९२२	चन्द्र शेखर सुनचाँदी पसल	५	निजी	सुनचाँदी पसल	६००	भएको
९२३	युनिभर्सल ट्रेड लिङ्क	५	निजी	मोटरसाईकल बिक्री	५००	भएको
९२४	अर्पना ट्रेडर्स	५	निजी	किराना पसल	६००	भएको
९२५	राधिका ट्रेडर्स जनरल एण्ड गिफ्ट सेन्टर	५	निजी	गिफ्ट पसल	२५०	भएको
९२६	डि एण्ड डि पुजा सामग्री भण्डार	५	निजी	पुजा सामाग्री	३००	भएको

क्र.सं.	व्यापार/व्यवसाय संचालक/कम्पनीको नाम	वडा नम्बर	व्यापार व्यवसायको स्वामित्व	कारोबारको विवरण	वार्षिक कारोवार (रु. हजारमा)	दर्ताको अवस्था
९२७	श्री खत्री ट्रेडर्स	५	निजी	किराना पसल	३००	भएको
९२८	हरि लाल किरान स्टोर	५	निजी	किराना पसल	२५०	भएको
९२९	जनप्रिय फेन्सी एण्ड भाडा पसल	५	निजी	भाँडा पसल	६००	भएको
९३०	विजय फेन्सी स्टोर	५	निजी	कपडा पसल	१०००	भएको
९३१	दिपक जुत्ता पसल	५	निजी	जुत्ता चप्पल पसल	१५००	भएको
९३२	न्यु जनप्रिय फेन्सी हाउस	५	निजी	कपडा पसल	८००	भएको
९३३	सन्तोष रेडिमेड कपडा पसल	५	निजी	कपडा पसल	३००	भएको
९३४	अफरोज स्टोर	५	निजी	कपडा पसल	२००	भएको
९३५	साहिल फेन्सी स्टोर	५	निजी	कपडा पसल	४४०	नभएको
९३६	हाफिजा श्रृंगार पसल	५	निजी	कस्मेटिक पसल	२१०	नभएको
९३७	लक्ष्मी जनरल स्टोर	५	निजी	कपडा पसल	५००	भएको
९३८	सरिफा फुटवयर	५	निजी	जुत्ता चप्पल पसल	४१०	भएको
९३९	गौरब फेन्सी स्टोर	५	निजी	कपडा पसल	५००	भएको
९४०	मनिसा फेन्सी स्टोर	५	निजी	कपडा पसल	४५०	भएको
९४१	अनिता कस्मेटिक	५	निजी	बुटिक	४००	भएको
९४२	सुशिला टेलर्स	५	निजी	कस्मेटिक पसल	१००	नभएको
९४३	सिद्धार्थ टेलर्स	५	निजी	कटाई सिलाई	१५०	भएको
९४४	टप टेन व्युटी पार्लर	५	निजी	व्युटी पार्लर	६०	नभएको
९४५	मधुरिमा सिलाई कटाई	५	निजी	कटाई सिलाई	२००	भएको
९४६	खातुन कपडा पसल	५	निजी	कपडा पसल	३००	भएको
९४७	सिता चौधरी टेलर्स	५	निजी	कटाई सिलाई	१००	भएको
९४८	आसना किराना पसल	५	निजी	किराना पसल	१९००	भएको
९४९	मोकिम किराना पसल	५	निजी	किराना पसल	५००	भएको
९५०	मुस्ताक ट्रेडर्स	५	निजी	मासु पसल	४००	भएको
९५१	तिवारी खाजा पसल	५	निजी	चिया खाजा पसल	२५०	भएको

क्र.सं.	व्यापार/व्यवसाय संचालक/कम्पनीको नाम	वडा नम्बर	व्यापार व्यवसायको स्वामित्व	कारोबारको विवरण	वार्षिक कारोवार (रु. हजारमा)	दर्ताको अवस्था
९५२	हलिमा खातुन पसलु	५	निजी	कस्मेटिक पसल	५००	भएको
९५३	मिठु फेन्सी फेन्सी स्टोर	५	निजी	कपडा पसल	५००	भएको
९५४	नसिमा जुत्ता चप्पल पसल	५	निजी	जुत्ता चप्पल पसल	६०	भएको
९५५	जारा इमपोरियम	५	निजी	कस्मेटिक पसल	१२०	नभएको
९५६	रमेश सुनचाँदी पसल	५	निजी	सुनचाँदी पसल	११००	भएको
९५७	दिपक जनरल कपडा पसल	५	निजी	कपडा पसल	४५०	भएको
९५८	न्यु गौरब स्वीट हाउस	५	निजी	मिठाई पसल	३९०	भएको
९५९	कपिलवस्तु हेयर कटिङ सेन्टर	५	निजी	सैलुन	९०	नभएको
९६०	सपना लेडिज टेलर्स	५	निजी	कटाई सिलाई	१५०	नभएको
९६१	निरज मेडिकल स्टोर	५	निजी	औषधी पसल	१२०८.५	भएको
९६२	पौडेल ब्रदर्श कम्प्युटर	५	निजी	कम्प्युटर पसल	६००	भएको
९६३	अर्गानिक वर्ल्ड ग्रुप प्रा.लि.	५	निजी	आयुर्वेदिक प्रोडक्ट्स	२०००	भएको
९६४	जय माँ लक्ष्मी ट्रेडर्स	५	निजी	हार्डवयर पसल	७५००	भएको
९६५	नैतिक ट्रेडर्स	५	निजी	हार्डवयर पसल	४५००	भएको
९६६	मकसुद डसना पसल	५	निजी	डसना सिरक	६००	भएको
९६७	हरि ओम टिभी सर्विस सेन्टर	५	निजी	मर्मत सेवा	१५०	नभएको
९६८	कौशल मोबाइल रिपेयरिङ	५	निजी	मर्मत सेवा	१००	नभएको
९६९	प्रिन्स पान भण्डार	५	निजी	पान पसल	४०	भएको
९७०	मौर्य स्वीट हाउस	५	निजी	मिठाई पसल	१२०	भएको
९७१	एन के एम ट्रेडर्स	५	निजी	हार्डवयर पसल	६५००	भएको
९७२	जितेन्द्र आयरन स्टोर	५	निजी	विद्युतीय सामग्री	८०००	भएको
९७३	नन्द किशोर ठाकुर	५	निजी	सैलुन	५०	नभएको
९७४	शुभम फोटो गुड्स एण्ड स्टोर	५	निजी	फोटो स्टुडियो	१२०	भएको
९७५	लुम्बिनी इलेक्ट्रोनिक्स	५	निजी	मर्मत सेवा	१००	नभएको
९७६	ओम शान्ति वस्त्रालय	५	निजी	कपडा पसल	१२००	भएको

क्र.सं.	व्यापार/व्यवसाय संचालक/कम्पनीको नाम	वडा नम्बर	व्यापार व्यवसायको स्वामित्व	कारोबारको विवरण	वार्षिक कारोवार (रु. हजारमा)	दर्ताको अवस्था
९७७	कृष्ण टेलरिङ सिलाई कटाई सेन्टर	५	निजी	कटाई सिलाई	१००	भएको
९७८	अपोलो १२ स्टोर	५	निजी	कपडा पसल	१७००	भएको
९७९	भान्जा भाँडा पसल	५	निजी	भाँडा पसल	१०००	भएको
९८०	सुवास बाकस उद्योग	५	निजी	बाकस	४५००	भएको
९८१	चन्द्रौटा स्टोर्स	५	निजी	भाँडा पसल	६५०	भएको
९८२	दुर्गेश जनरल स्टोर	५	निजी	कपडा पसल	५००	भएको
९८३	न्यु आसमा इलेक्ट्रोनिक्स	५	निजी	विद्युतीय सामग्री	११००	भएको
९८४	नारायणी कोइराला	५	निजी	किराना पसल	४०	नभएको
९८५	ज्ञवाली ट्रेडर्स	५	निजी	कपडा पसल	१९००	भएको
९८६	पोखेल विविध सेवा	५	निजी	फाटोकपी सेवा	३००	भएको
९८७	सलिम हेयर कटिङ्ग	५	निजी	सैलुन	६०	नभएको
९८८	केसी ट्रेडर्स एण्ड स्टोर	५	निजी	किराना पसल	५००	भएको
९८९	उदय देव फेन्सी स्टोर	५	निजी	कपडा पसल	२००	भएको
९९०	चौधरी ट्रेडर्स	५	निजी	कटाई सिलाई	१००	भएको
९९१	राधा माधव ट्रेडर्स	५	निजी	कपडा पसल	१००	भएको
९९२	सिद्धार्थ डिजिटल प्रिन्ट	५	निजी	छापाखाना	८००	भएको
९९३	बि एण्ड बि इलेक्ट्रिक	५	निजी	ईलेक्ट्रिक पसल	१५००	भएको
९९४	बिपी सप्लार्यस	५	निजी	तरकारी खरिद बिक्री	१७००	भएको
९९५	प्रतिमा दुध डेरी सप्लायर्स	५	निजी	दुध डेरी	५००	भएको
९९६	डिजायर फेसन हाउस	५	निजी	कपडा पसल	३०००	भएको
९९७	मनोज स्टाफ होटल	५	निजी	रेष्टुरेण्ट	२५०	नभएको
९९८	मुकेश मोटरसाईकल पार्ट्स	५	निजी	अटो पार्ट्स	८००	भएको
९९९	आर जि किराना पसल	५	निजी	किराना पसल	१२००	भएको
१०००	सारा व्युटी पार्लर	५	निजी	व्युटी पार्लर	२००	भएको
१००१	सिद्धबाबा बोटल सप्लायर्स	५	निजी	बोटल खरिद बिक्री	१५००	भएको

क्र.सं.	व्यापार/व्यवसाय संचालक/कम्पनीको नाम	वडा नम्बर	व्यापार व्यवसायको स्वामित्व	कारोबारको विवरण	वार्षिक कारोवार (रु. हजारमा)	दर्ताको अवस्था
१००२	प्युठानी तारा माउन्ट होटल	५	निजी	रेष्टुरेण्ट	३००	भएको
१००३	लक्ष्मण सैलुन	५	निजी	सैलुन	५०	भएको
१००४	इब्राहिम मुसलमान	५	निजी	पान पसल	५०	नभएको
१००५	सरोज अटो वर्कसप	५	निजी	मर्मत सेवा	६००	भएको
१००६	रेस खत्री होटल	५	निजी	रेष्टुरेण्ट	५००	भएको
१००७	गुप्ता अटो वर्कसप	५	निजी	मर्मत सेवा	१००	भएको
१००८	घिमिरे मोटर पार्ट्स	५	निजी	अटो पार्ट्स	२०००	भएको
१००९	माला रानी होटल	५	निजी	रेष्टुरेण्ट	१००	भएको
१०१०	अजमेरी मोटर पार्ट्स	५	निजी	अटो पार्ट्स	१०००	भएको
१०११	लुम्बिनी अटो इलेक्ट्रोनिक्स	५	निजी	विद्युतीय सामग्री	१६००	भएको
१०१२	कमल नास्ता पसल	५	निजी	चिया खाजा पसल	७०	नभएको
१०१३	स्वर्गद्वारी अटो पार्ट्स	५	निजी	अटो पार्ट्स	१०००	भएको
१०१४	दामोदर किराना पसल	५	निजी	किराना पसल	२००	भएको
१०१५	प्रफेक्ट इमोजिङ्ग सिस्टमस	५	निजी	अटो पार्ट्स	४००	भएको
१०१६	महाकाल परफेक्ट डेन्टिङ्ग पेन्टिङ्ग	५	निजी	मर्मत सेवा	१००	नभएको
१०१७	सावित्री कुँवर	५	निजी	किराना पसल	१००	नभएको
१०१८	एसडी मोटर पार्टस	५	निजी	अटो पार्ट्स	२०००	भएको
१०१९	सुगम फर्निसिङ फर्निचर	५	निजी	फर्निचर पसल	३००	भएको
१०२०	मौर्य फेब्रिकेसन वर्कसप	५	निजी	ग्रील उद्योग	१५००	भएको
१०२१	व्युटी पार्लर	५	निजी	व्युटी पार्लर	१००	नभएको
१०२२	केजीएन साउण्ड सिस्टम	५	निजी	साउण्ड सिस्टम	२००	भएको
१०२३	अशोक होटल	५	निजी	रेष्टुरेण्ट	३००	भएको
१०२४	निधा ग्रील उद्योग	५	निजी	ग्रील उद्योग	१५००	भएको
१०२५	मोर्डन होटल	५	निजी	रेष्टुरेण्ट	२००	नभएको
१०२६	पालपाली सरु रेष्टुरेण्ट	५	निजी	रेष्टुरेण्ट	३००	भएको

क्र.सं.	व्यापार/व्यवसाय संचालक/कम्पनीको नाम	वडा नम्बर	व्यापार व्यवसायको स्वामित्व	कारोबारको विवरण	वार्षिक कारोवार (रु. हजारमा)	दर्ताको अवस्था
१०२७	बिबेक फोटो स्टुडियो	५	निजी	फोटो स्टुडियो	४००	भएको
१०२८	शिवम फोटो स्टुडियो	५	निजी	फोटो स्टुडियो	५०	भएको
१०२९	शिवा भुषाल	५	निजी	फाटोकपी सेवा	६००	भएको
१०३०	हुक्का बार एण्ड चाइनिज रेष्टुरेण्ट	५	निजी	रेष्टुरेण्ट	३५०	भएको
१०३१	पवित्रा जनरल स्टोर	५	निजी	किराना पसल	३००	भएको
१०३२	कविता फेन्सी स्टोर	५	निजी	कपडा पसल	१०००	भएको
१०३३	अनम फोटो स्टुडियो	५	निजी	फोटो स्टुडियो	३००	भएको
१०३४	रावत खाजा घर एण्ड स्टाफ होटल	५	निजी	चिया खाजा पसल	२००	भएको
१०३५	एन्जल फेन्सी स्टोर	५	निजी	कपडा पसल	३००	भएको
१०३६	चौधरी रेष्टुरेण्ट	५	निजी	रेष्टुरेण्ट	३००	भएको
१०३७	नमकी प्रसाद यादव	५	निजी	कस्मेटिक पसल	१००	नभएको
१०३८	लक्ष्मी किराना पसल	५	निजी	किराना पसल	१००	भएको
१०३९	कमला थाँती	५	निजी	किराना पसल	५०	भएको
१०४०	शान्ति थारु	५	निजी	किराना पसल	७५	नभएको
१०४१	रोशनी होटल	५	निजी	चिया खाजा पसल	५०	भएको
१०४२	दिपक ग्रील उद्योग	५	निजी	ग्रील उद्योग	४००	भएको
१०४३	मनि राम थारु	५	निजी	किराना पसल	५०	नभएको
१०४४	यु.के.वी. काष्ठ सप्लायर्स	५	निजी	काठ खरिद बिक्री	१५००	भएको
१०४५	मुस्कान प्राथमिक उपचार केन्द्र	६	निजी	औषधी पसल	१५००	नभएको
१०४६	ओम प्रकाश किराना पसल	६	निजी	किराना पसल	१००	नभएको
१०४७	ओम प्राथमिक उपचार केन्द्र	६	निजी	औषधी पसल	१६००	नभएको
१०४८	गणपति पेट्रोलियम	६	निजी	पेट्रोल पम्प	४३०००	भएको
१०४९	बस्नेत होटल	६	निजी	किराना पसल	१००	नभएको
१०५०	मित बहादुर कुर्मी	६	निजी	किराना पसल	१२०	नभएको
१०५१	दाजु भाई स्टाफ होटल	६	निजी	चिया खाजा पसल	२००	नभएको

क्र.सं.	व्यापार/व्यवसाय संचालक/कम्पनीको नाम	वडा नम्बर	व्यापार व्यवसायको स्वामित्व	कारोबारको विवरण	वार्षिक कारोवार (रु. हजारमा)	दर्ताको अवस्था
१०५२	न्यु प्रिन्स हार्डवयर	६	निजी	हार्डवयर पसल	२०००	भएको
१०५३	नसिर किराना तथा ग्याँस	६	निजी	किराना पसल	५००	भएको
१०५४	दिव्या ग्रिल उद्योग	६	निजी	ग्रील उद्योग	१०००	भएको
१०५५	सुवास रेष्टुरेण्ट एण्ड बार	६	निजी	चिया खाजा पसल	१२०	भएको
१०५६	लक्ष्मि गल्ला भण्डार	६	निजी	गल्ला पसल	५०००	भएको
१०५७	अरुण मसला पिसाई	६	निजी	कुटानी पिसानी	१०००	भएको
१०५८	रविन्द्र मदिरा पसल	६	निजी	मदिरा पसल	४००	भएको
१०५९	ओम प्रसाद टेन्ट हाउस एण्ड गल्ला भण्डार	६	निजी	गल्ला पसल	५०००	भएको
१०६०	महावली कोहर	६	निजी	चिया खाजा पसल	१००	नभएको
१०६१	विनोद हेयर कटिङ्ग	६	निजी	सैलुन	१००	नभएको
१०६२	फलन चौधरी	६	निजी	कटाई सिलाई	५०	नभएको
१०६३	श्री शिला ग्रिल उद्योग	६	निजी	ग्रील उद्योग	१५००	नभएको
१०६४	कौशल किराना पसल	६	निजी	किराना पसल	४००	नभएको
१०६५	वर्मानन्द किराना पसल	६	निजी	किराना पसल	१००	भएको
१०६६	कालु चिया नास्ता पसल	६	निजी	चिया खाजा पसल	५०	नभएको
१०६७	सुर बहादुर थापा	६	निजी	चिया खाजा पसल	१००	नभएको
१०६८	चौधरी किराना पसल	६	निजी	किराना पसल	१००	नभएको
१०६९	चौधरी किराना तथा मदिरा पसल	६	निजी	किराना पसल	५०	भएको
१०७०	रुद्रनारायण नास्ता पसल	६	निजी	चिया खाजा पसल	१००	भएको
१०७१	बाबु किराना तथा मदिरा पसल	६	निजी	किराना पसल	१००	भएको
१०७२	श्याम सुन्दर नास्ता पसल	६	निजी	चिया खाजा पसल	१००	भएको
१०७३	प्रशान्त स्टोर्स	६	निजी	मदिरा पसल	१०००	भएको
१०७४	बाबु मदिरा पसल	६	निजी	मदिरा पसल	५००	भएको
१०७५	सन्तराम बरइ	६	निजी	चिया खाजा पसल	१२०	नभएको
१०७६	बाबु बरइ	६	निजी	चिया खाजा पसल	१००	भएको

क्र.सं.	व्यापार/व्यवसाय संचालक/कम्पनीको नाम	वडा नम्बर	व्यापार व्यवसायको स्वामित्व	कारोबारको विवरण	वार्षिक कारोवार (रु. हजारमा)	दर्ताको अवस्था
१०७७	गौतम किराना एण्ड मदिरा पसल	६	निजी	किराना पसल	५००	भएको
१०७८	मोन्तीलाल पान पसल	६	निजी	पान पसल	५०	नभएको
१०७९	हबेली तन्दुरी ढावा	६	निजी	चिया खाजा पसल	१२०	भएको
१०८०	मविना ट्रेडर्स	६	निजी	किराना पसल	१००	भएको
१०८१	अजिज नाउ	६	निजी	सैलुन	७०	नभएको
१०८२	जय श्री राम मदिरा पसल	६	निजी	मदिरा पसल	५००	भएको
१०८३	सृष्टि किराना पसल	६	निजी	किराना पसल	२००	भएको
१०८४	आरती शिल्पा किराना पसल	६	निजी	किराना पसल	१२०	भएको
१०८५	इसराइ नाउ	६	निजी	सैलुन	८०	नभएको
१०८६	जोरहिर वीरहई पान एण्ड चिया पसल	६	निजी	चिया खाजा पसल	१००	नभएको
१०८७	मोहमद चदा	६	निजी	मर्मत सेवा	८०	नभएको
१०८८	असिम अन्सारी	६	निजी	मर्मत सेवा	८०	नभएको
१०८९	सुलेमान मिया	६	निजी	किराना पसल	१५०	नभएको
१०९०	अशोक खाना नास्ता पसल	६	निजी	चिया खाजा पसल	१५०	भएको
१०९१	प्रतिमा हेल्थ क्लिनिक	६	निजी	औषधी पसल	१२००	नभएको
१०९२	सरोज चौधरी	६	निजी	औषधी पसल	१०००	नभएको
१०९३	साक्षी जनरल सटोर	६	निजी	किराना पसल	२५०	भएको
१०९४	आरधना मोवाइल सेन्टर	६	निजी	मोबाईल पसल	३००	भएको
१०९५	मनिराम खुरी	६	निजी	चिया खाजा पसल	१००	नभएको
१०९६	बसन्ती ट्रेडर्स	६	निजी	गल्ला पसल	३०००	भएको
१०९७	श्री राम चौधरी	६	निजी	औषधी पसल	५००	नभएको
१०९८	खेम राज मोरिया	६	निजी	किराना पसल	२००	नभएको
१०९९	विवेक फर्निचर उद्योग	६	निजी	फर्निचर पसल	३००	भएको
११००	कमलेश चौहान	६	निजी	औषधी पसल	१०००	नभएको
११०१	त्रिवेणी नास्ता पसल	६	निजी	चिया खाजा पसल	१००	नभएको

क्र.सं.	व्यापार/व्यवसाय संचालक/कम्पनीको नाम	वडा नम्बर	व्यापार व्यवसायको स्वामित्व	कारोबारको विवरण	वार्षिक कारोवार (रु. हजारमा)	दर्ताको अवस्था
११०२	अग्रहरी गल्ला भण्डार	६	निजी	गल्ला पसल	३००००	भएको
११०३	मिश्रा ट्रेडर्स	६	निजी	गल्ला पसल	२०००	भएको
११०४	घिमिरे होटल	६	निजी	चिया खाजा पसल	१५०	भएको
११०५	पुजा होटल	६	निजी	किराना पसल	१००	भएको
११०६	फ्रस हाउस	६	निजी	मासु पसल	२००	भएको
११०७	जनस्वास्थ्य सेवा केन्द्र	६	निजी	औषधी पसल	१००	भएको
११०८	खत्री फर्निचर उद्योग	६	निजी	फर्निचर पसल	३००	भएको
११०९	बसिन किराना पसल	६	निजी	किराना पसल	१००	नभएको
१११०	यादव किराना तथा मिष्ठान	७	निजी	किराना पसल	१०००	भएको
११११	खुसि हेल्थ केयर	७	निजी	औषधी पसल	५००	भएको
१११२	विष्णु किराना	७	निजी	किराना पसल	२००	भएको
१११३	यादव किराना तथा पान पसल	७	निजी	किराना पसल	१५०	भएको
१११४	यादव स्टेशनरी	७	निजी	पुस्तक पसल	३००	भएको
१११५	उन्नत विउभिजन एग्रोभट	७	निजी	एग्रोभेट पसल	६००	भएको
१११६	विनोद मोवाईल सेन्टर	७	निजी	मोबाईल पसल	५००	नभएको
१११७	अनिल हेयर कटिङ्ग	७	निजी	सैलुन	५००	भएको
१११८	वृजुलाल यादव	७	निजी	चिया खाजा पसल	१००	नभएको
१११९	यादव मदिरा पसल	७	निजी	मदिरा पसल	२००	भएको
११२०	यादव मोटरसाईकल मर्मत	७	निजी	मर्मत सेवा	५००	नभएको
११२१	माता बैष्णु देवी फोटो स्टुडियो	७	निजी	फोटो स्टुडियो	५००	भएको
११२२	इमरान पान पसल	७	निजी	पान पसल	३००	भएको
११२३	इबराहिम ट्यार मर्मत	७	निजी	मर्मत सेवा	१००	नभएको
११२४	रामकुमार कसोधन	७	निजी	चिया खाजा पसल	१००	नभएको
११२५	सम्साद मिया	७	निजी	जुत्ता चप्पल पसल	६००	नभएको
११२६	कोदाइ नाउ	७	निजी	सैलुन	५००	नभएको

क्र.सं.	व्यापार/व्यवसाय संचालक/कम्पनीको नाम	वडा नम्बर	व्यापार व्यवसायको स्वामित्व	कारोबारको विवरण	वार्षिक कारोवार (रु. हजारमा)	दर्ताको अवस्था
११२७	कोमल हार्डवयर	७	निजी	हार्डवयर पसल	५००	भएको
११२८	मनोज गुप्ता चिया नास्ता पसल	७	निजी	चिया खाजा पसल	५००	नभएको
११२९	जगनारायण यादव	७	निजी	किराना पसल	५००	भएको
११३०	उदयराज यादव	७	निजी	किराना पसल	१००	भएको
११३१	विशाल गुप्ता	७	निजी	किराना पसल	१५०	भएको
११३२	विन्गु भण्डारी	७	निजी	किराना पसल	६००	भएको
११३३	शिव प्रकाश यादव	७	निजी	किराना पसल	१२०	भएको
११३४	राम लाल यादव	७	निजी	पुस्तक पसल	४००	भएको
११३५	रविन्द्र यादव	७	निजी	एग्रोभेट पसल	३००	भएको
११३६	विनोद हरिजन	७	निजी	मोबाईल पसल	२००	भएको
११३७	राम बहादुर गुप्ता	७	निजी	चिया खाजा पसल	१००	भएको
११३८	दुर्गा गुप्ता	७	निजी	चिया खाजा पसल	१२०	भएको
११३९	अवदुल सलाम मुसलमान	७	निजी	पान पसल	१३०	भएको
११४०	प्रभु गुप्ता	७	निजी	किराना पसल	४००	भएको
११४१	अजन कुमार गुप्ता	७	निजी	पान पसल	२००	भएको
११४२	राजकुमार धोवी	७	निजी	मदिरा पसल	१००	भएको
११४३	माइब्राहिमा मिया	७	निजी	मासु पसल	१००	भएको
११४४	विजु गुप्ता	७	निजी	चिया खाजा पसल	५००	भएको
११४५	मुख्तार खान मिया	७	निजी	मोबाईल पसल	२००	भएको
११४६	राज नारायाण चौधरी	७	निजी	जुत्ता चप्पल पसल	१५०	भएको
११४७	मुख्तार फार्मेसि	७	निजी	औषधी पसल	५००	भएको
११४८	राजेन्द्र प्रसाद चौधरी	७	निजी	हार्डवयर पसल	३००	भएको
११४९	दिपक गुप्ता	७	निजी	किराना पसल	२००	नभएको
११५०	राम थोर यादव	७	निजी	पान पसल	५००	नभएको
११५१	काशिराम यादव	७	निजी	पान पसल	१००	नभएको

क्र.सं.	व्यापार/व्यवसाय संचालक/कम्पनीको नाम	वडा नम्बर	व्यापार व्यवसायको स्वामित्व	कारोबारको विवरण	वार्षिक कारोवार (रु. हजारमा)	दर्ताको अवस्था
११५२	केसोराम मुराउ	७	निजी	पान पसल	१००	नभएको
११५३	धनिराम ठाकुर	७	निजी	पान पसल	१००	नभएको
११५४	शिव कुमार रैदास	७	निजी	पान पसल	५००	नभएको
११५५	सालिक राम यादव	७	निजी	पान पसल	१००	नभएको
११५६	प्रकाश बठाई	७	निजी	पान पसल	१००	नभएको
११५७	घोटे लाल लोमार	७	निजी	पान पसल	१००	नभएको
११५८	तुलसी राम गुप्ता	७	निजी	पान पसल	१००	नभएको
११५९	शिवपुजन यादव	७	निजी	किराना पसल	१००	नभएको
११६०	तलसी राम धोवी	७	निजी	चिया खाजा पसल	१००	नभएको
११६१	उमेश प्रसाद चौधरी	७	निजी	चिया खाजा पसल	३००	नभएको
११६२	रन्जु थापा	७	निजी	ग्रील उद्योग	१००	भएको
११६३	लुख मान मुराउ	७	निजी	चिया खाजा पसल	१००	भएको
११६४	सम्भु कसोधन	७	निजी	किराना पसल	२००	भएको
११६५	शिवम किराना पसल	७	निजी	किराना पसल	६००	भएको
११६६	निराजन जयसवाल	७	निजी	हार्डवयर पसल	८००	भएको
११६७	दशरथ जयसवाल	७	निजी	मदिरा पसल	८००	भएको
११६८	विनोद बठाई	७	निजी	किराना पसल	२००	नभएको
११६९	सागर गुप्ता	७	निजी	किराना पसल	१५०	नभएको
११७०	ओम प्रकाश चौधरी	७	निजी	किराना पसल	१५०	नभएको
११७१	शिवकुमार गुप्ता	७	निजी	चिया खाजा पसल	१५०	नभएको
११७२	लालउ चौधरी	७	निजी	किराना पसल	१५०	नभएको
११७३	जगाई लोमार	७	निजी	पान पसल	५००	नभएको
११७४	जमाल अहमद	८	निजी	किराना पसल	९५	नभएको
११७५	भोला किराना पसल	८	निजी	किराना पसल	४०	भएको
११७६	त्रिजोगी कहार	८	निजी	किराना पसल	९५	नभएको

क्र.सं.	व्यापार/व्यवसाय संचालक/कम्पनीको नाम	वडा नम्बर	व्यापार व्यवसायको स्वामित्व	कारोबारको विवरण	वार्षिक कारोवार (रु. हजारमा)	दर्ताको अवस्था
११७७	रसिद माहम्मड	८	निजी	पान पसल	९५	नभएको
११७८	रामवरण कुर्मी	८	निजी	किराना पसल	९५	नभएको
११७९	शिव मोहन पासी	८	निजी	किराना पसल	२५०	नभएको
११८०	किताबुल यागी	८	निजी	किराना पसल	१५०	नभएको
११८१	पुना सुनार	८	निजी	किराना पसल	२५०	नभएको
११८२	बजरंगी चौहान	८	निजी	किराना पसल	९५	नभएको
११८३	कृष्ण किराना पसल	८	निजी	किराना पसल	९५	नभएको
११८४	हनुमान किराना पसल	८	निजी	किराना पसल	२५०	नभएको
११८५	ओम जनरल स्टोर	८	निजी	किराना पसल	८०	भएको
११८६	न्यु राजन जनरल स्टोर	८	निजी	किराना पसल	७०	भएको
११८७	राम गोपाल प्रसाद गुप्ता	८	निजी	किराना पसल	४०	नभएको
११८८	राम प्रसाद गुप्ता	८	निजी	किराना पसल	४०	नभएको
११८९	समिरुन निशा	८	निजी	किराना पसल	५०	नभएको
११९०	राधेश्याम यादव	८	निजी	पान पसल	४०	नभएको
११९१	राम श्रवण चौहान	८	निजी	किराना पसल	२५०	नभएको
११९२	राम कुमार चौहान	८	निजी	किराना पसल	१३०	नभएको
११९३	गुड्डु पासी	८	निजी	किराना पसल	४०	नभएको
११९४	लालेमन पासी	८	निजी	किराना पसल	२५०	नभएको
११९५	लालु पासी	८	निजी	किराना पसल	१३०	नभएको
११९६	मुनिराम यादव	८	निजी	किराना पसल	६०	नभएको
११९७	अलिहसन मुसलमान	८	निजी	किराना पसल	१३०	नभएको
११९८	चौधरी पासी	८	निजी	किराना पसल	९५	नभएको
११९९	पप्पु पाण्डे	८	निजी	किराना पसल	३५	नभएको
१२००	गणपत पासी	८	निजी	किराना पसल	१३०	नभएको
१२०१	बब्बु रैदास	८	निजी	किराना पसल	४०	नभएको

क्र.सं.	व्यापार/व्यवसाय संचालक/कम्पनीको नाम	वडा नम्बर	व्यापार व्यवसायको स्वामित्व	कारोबारको विवरण	वार्षिक कारोवार (रु. हजारमा)	दर्ताको अवस्था
१२०२	पथरदैया किराना पसल	८	निजी	किराना पसल	५०	नभएको
१२०३	मंगरे गिरी	८	निजी	किराना पसल	१३०	नभएको
१२०४	श्यामलाल मौर्य	८	निजी	किराना पसल	२५०	नभएको
१२०५	जलिल अहमद साट	८	निजी	किराना पसल	९५	नभएको
१२०६	चिन्कु मौर्य	८	निजी	मदिरा पसल	२५०	भएको
१२०७	कहासमी खराल	८	निजी	किराना पसल	१५०	नभएको
१२०८	जित बहादुर गरुङ्ग	८	निजी	किराना पसल	१३०	नभएको
१२०९	राम प्रसाद सुवेदी	८	निजी	किराना पसल	४०	नभएको
१२१०	रैदास किराना	८	निजी	किराना पसल	९५	नभएको
१२११	भिखी गुप्ता	८	निजी	किराना पसल	२५०	नभएको
१२१२	शिव मंगल चौधरी	८	निजी	किराना पसल	५०	नभएको
१२१३	अनिता मदिरा तथा किराना पसल	८	निजी	किराना पसल	४०	भएको
१२१४	राज कुमार गुप्ता पसल	८	निजी	पान पसल	९५	नभएको
१२१५	जैस राम गुप्ता पसल	८	निजी	पान पसल	१५०	नभएको
१२१६	सोमई लोहार पान पसल	८	निजी	पान पसल	१५०	नभएको
१२१७	मिरजा धोवी पान पसल	८	निजी	पान पसल	९५	नभएको
१२१८	प्रभु नाथ चौधरी	८	निजी	पान पसल	८०	नभएको
१२१९	आरोहि किराना पसल	९	निजी	किराना पसल	५००	भएको
१२२०	नारायण थारु	९	निजी	किराना पसल	१००	नभएको
१२२१	प्रविना थारु	९	निजी	किराना पसल	१५०	नभएको
१२२२	प्रिन्स किराना पसल	९	निजी	किराना पसल	१५०	नभएको
१२२३	मनिसा बुढामगर	९	निजी	किराना पसल	५०	नभएको
१२२४	जिसि किराना पसल	९	निजी	किराना पसल	१००	नभएको
१२२५	प्रिन्स नास्ता पसल	९	निजी	किराना पसल	१००	नभएको
१२२६	जिएम किराना पसल	९	निजी	किराना पसल	३००	भएको

क्र.सं.	व्यापार/व्यवसाय संचालक/कम्पनीको नाम	वडा नम्बर	व्यापार व्यवसायको स्वामित्व	कारोबारको विवरण	वार्षिक कारोवार (रु. हजारमा)	दर्ताको अवस्था
१२२७	रेजिना लेडिज टेलर्स	९	निजी	कटाई सिलाई	१००	नभएको
१२२८	एभर ग्रिन व्युटी पार्लर	९	निजी	व्युटी पार्लर	१५०	नभएको
१२२९	राम बहादुर सुनार	९	निजी	किराना पसल	५०	नभएको
१२३०	सरिता सुनार	९	निजी	किराना पसल	५०	नभएको
१२३१	दिलमाया वि.क	९	निजी	किराना पसल	१००	नभएको
१२३२	मति रोका	९	निजी	किराना पसल	१००	नभएको
१२३३	कस्तुरा खत्री	९	निजी	किराना पसल	१००	नभएको
१२३४	सिता किराना पसल	९	निजी	किराना पसल	१००	नभएको
१२३५	महेन्द्र चौधरी किराना पसल	९	निजी	किराना पसल	१५०	नभएको
१२३६	रमेश राइस मिल	९	निजी	कुटानी पिसानी	५००	भएको
१२३७	रमेश ग्रिल उद्योग	९	निजी	ग्रील उद्योग	३००	भएको
१२३८	किशुन दट्ट	९	निजी	किराना पसल	३००	नभएको
१२३९	चौधरी किराना पसल	९	निजी	किराना पसल	३००	नभएको
१२४०	शिवराज किराना एण्ड नास्ता पसल	९	निजी	किराना पसल	३००	नभएको
१२४१	परिधि व्युटी पार्लर	९	निजी	व्युटी पार्लर	१००	नभएको
१२४२	प्रेम यादव	९	निजी	किराना पसल	१००	नभएको
१२४३	तुलसा कुमारी श्रेष्ठ	९	निजी	किराना पसल	५०	नभएको
१२४४	चन्द किराना पसल	९	निजी	किराना पसल	१५०	भएको
१२४५	भगवती पुन	९	निजी	किराना पसल	१५०	नभएको
१२४६	राधा महरा थामी	९	निजी	किराना पसल	१००	नभएको
१२४७	अर्याल ग्रिल उद्योग	९	निजी	ग्रील उद्योग	५००	नभएको
१२४८	युनिक लेडिज टेलर्स	९	निजी	कटाई सिलाई	१५०	नभएको
१२४९	स्मार्ट लुक व्युटी पार्लर	९	निजी	व्युटी पार्लर	१००	नभएको
१२५०	सहारा मल्ल किराना पसल	९	निजी	किराना पसल	३००	नभएको
१२५१	खत्री नास्ता पसल	९	निजी	किराना पसल	१००	नभएको

क्र.सं.	व्यापार/व्यवसाय संचालक/कम्पनीको नाम	वडा नम्बर	व्यापार व्यवसायको स्वामित्व	कारोबारको विवरण	वार्षिक कारोवार (रु. हजारमा)	दर्ताको अवस्था
१२५२	आर्चाय किराना तथा गल्ला भण्डार	९	निजी	गल्ला पसल	३००	भएको
१२५३	पुजा किराना पसल	९	निजी	किराना पसल	३००	भएको
१२५४	दिलदार टेलर्स	९	निजी	कटाई सिलाई	१००	नभएको
१२५५	अविना किराना पसल	९	निजी	किराना पसल	२५०	भएको
१२५६	विष्णु राइस मिल	९	निजी	कुटानी पिसानी	६००	भएको
१२५७	सिम्रन व्युटी पार्लर	९	निजी	व्युटी पार्लर	१५०	नभएको
१२५८	प्रिया प्राथमीक उपचार केन्द्र	९	निजी	औषधी पसल	३००	नभएको
१२५९	मिना थापा	९	निजी	किराना पसल	१५९	नभएको
१२६०	तुलसा श्रेष्ठ	९	निजी	किराना पसल	१३०	नभएको
१२६१	थापा नास्ता पसल	९	निजी	किराना पसल	४०	नभएको
१२६२	पुजा टेलर्स	९	निजी	ईलेक्ट्रोनिक पसल	५०	नभएको
१२६३	अशोक घर्ती	९	निजी	कटाई सिलाई	६०	नभएको
१२६४	कर्मश्री घर्तीमगर	९	निजी	किराना पसल	१००	नभएको
१२६५	रमा डाँगी	९	निजी	किराना पसल	५०	नभएको
१२६६	जाहिदा क्लिनिक	९	निजी	औषधी पसल	१००	नभएको
१२६७	कमला राणा	९	निजी	कस्मेटिक पसल	१५०	नभएको
१२६८	शिवगढी किराना पसल	९	निजी	किराना पसल	१००	नभएको
१२६९	सन्तोष नास्ता पसल	९	निजी	चिया खाजा पसल	१५०	नभएको
१२७०	रमेश मावाइल रिपेरिङ्ग सेन्टर	९	निजी	मोबाईल पसल	१००	नभएको
१२७१	शिवगढी साइकल मर्मत सेन्टर	९	निजी	मर्मत सेवा	५०	नभएको
१२७२	समोग किराना पसल	९	निजी	किराना पसल	१५०	भएको
१२७३	सविना नास्ता पसल	९	निजी	चिया खाजा पसल	३००	भएको
१२७४	अनुश्का किराना पसल	९	निजी	किराना पसल	१००	भएको
१२७५	न्यु स्नेहा इलेक्ट्रोनिकस	९	निजी	ईलेक्ट्रोनिक पसल	१००	नभएको
१२७६	न्यु दिपिका फेन्सी स्टोर	९	निजी	कपडा पसल	१५०	भएको

क्र.सं.	व्यापार/व्यवसाय संचालक/कम्पनीको नाम	वडा नम्बर	व्यापार व्यवसायको स्वामित्व	कारोबारको विवरण	वार्षिक कारोवार (रु. हजारमा)	दर्ताको अवस्था
१२७७	पुनमगर मदिरा पसल	९	निजी	मदिरा पसल	२००	भएको
१२७८	खुम्मा कुमारी बुढाथोकी	९	निजी	किराना पसल	३००	भएको
१२७९	शिवगढी खाजा घर	९	निजी	चिया खाजा पसल	१००	नभएको
१२८०	विजय किराना पसल	९	निजी	किराना पसल	१००	भएको
१२८१	प्रवचन कुर्मी	१०	निजी	किराना पसल	२००	नभएको
१२८२	बदरी गप्ता	१०	निजी	किराना पसल	१५०	नभएको
१२८३	राधेश्याम भुज	१०	निजी	किराना पसल	२००	नभएको
१२८४	सुकाई गुप्ता	१०	निजी	किराना पसल	२००	नभएको
१२८५	राम किशोर कोमार	१०	निजी	पान पसल	१५०	नभएको
१२८६	रहिमुन निसा मुराउ	१०	निजी	पान पसल	१००	नभएको
१२८७	मरिराम मिश्रा	१०	निजी	किराना पसल	१००	नभएको
१२८८	ओम प्रकाश कुर्मी	१०	निजी	पान पसल	१००	नभएको
१२८९	भरत धोवी	१०	निजी	किराना पसल	२००	नभएको
१२९०	राम प्रसाद कुर्मी	१०	निजी	पान पसल	१००	नभएको
१२९१	शिव मंगल कुर्मी	१०	निजी	पान पसल	२००	नभएको
१२९२	काशिम शार	१०	निजी	पान पसल	२००	नभएको
१२९३	सौकल अली मनिमार	१०	निजी	पान पसल	३००	नभएको
१२९४	सारुख खान मनिमार	१०	निजी	पान पसल	५००	नभएको
१२९५	बकरीदी मुसलमान	१०	निजी	पान पसल	५००	नभएको
१२९६	फोजु मुशलमान	१०	निजी	पान पसल	२००	नभएको
१२९७	राम नेवास कुर्मी	१०	निजी	पान पसल	५००	नभएको
१२९८	बाबु मेला	१०	निजी	पान पसल	२००	नभएको
१२९९	मोटीलाल कुर्मी	१०	निजी	पान पसल	२००	भएको
१३००	शिवलाल गुप्ता	१०	निजी	पान पसल	१००	नभएको
१३०१	इलाकट मिया	१०	निजी	पान पसल	१००	नभएको

क्र.सं.	व्यापार/व्यवसाय संचालक/कम्पनीको नाम	वडा नम्बर	व्यापार व्यवसायको स्वामित्व	कारोबारको विवरण	वार्षिक कारोवार (रु. हजारमा)	दर्ताको अवस्था
१३०२	रामसरन बानिया	१०	निजी	पान पसल	१००	नभएको
१३०३	महेबुव मुशलमान	१०	निजी	पान पसल	५००	नभएको
१३०४	ओम प्रकाश बानिया	१०	निजी	पान पसल	५००	भएको
१३०५	हाजरीदेवी बानिया	१०	निजी	पान पसल	५००	नभएको
१३०६	पुजारी बराई	१०	निजी	पान पसल	१००	नभएको
१३०७	गोविन्द पासी	११	निजी	मर्मत सेवा	५०	नभएको
१३०८	कुँवर गल्ला भण्डार एण्ड राइस मिल	११	निजी	कुटानी पिसानी	२००००	भएको
१३०९	सरोज होटल	११	निजी	किराना पसल	२००	भएको
१३१०	सरिता राइस मिल	११	निजी	कुटानी पिसानी	२००	भएको
१३११	सौगात किराना तथा स्टेशनरी	११	निजी	किराना पसल	५००	भएको
१३१२	राजु टेलर्स जेन्स एण्ड लेडिज	११	निजी	कटाई सिलाई	१००	नभएको
१३१३	यादवजी चिया नास्ता एण्ड रेष्टुरेण्ट	११	निजी	चिया खाजा पसल	५०	भएको
१३१४	सन्तराम रैदास	११	निजी	किराना पसल	२००	नभएको
१३१५	उत्सव किराना तथा कस्मेटीक पसल	११	निजी	किराना पसल	३००	भएको
१३१६	साहवुल धोवी	११	निजी	किराना पसल	२५०	नभएको
१३१७	राजेश प्राथमिक उपचार केन्द्र	११	निजी	औषधी पसल	१०००	भएको
१३१८	धौलागिरी रेष्टुरेण्ट	११	निजी	चिया खाजा पसल	२००	भएको
१३१९	कुन्नु बनियाँ	११	निजी	किराना पसल	५०	नभएको
१३२०	चिन्कु कुर्मी	११	निजी	किराना पसल	९५	नभएको
१३२१	भोला कोरी	११	निजी	किराना पसल	५०	नभएको
१३२२	विजय सिंह राईस मिल	११	निजी	कुटानी पिसानी र पेलानी	५००	भएको
१३२३	चिन्कु रोहार	११	निजी	गल्ला पसल	१०००	भएको
१३२४	चैतु यादव	११	निजी	कुटानी पिसानी र पेलानी	५००	भएको
१३२५	सावित्रा लोहार	११	निजी	गल्ला पसल	२००	भएको
१३२६	सन्तोषी कहार	११	निजी	चिया खाजा पसल	९५	नभएको

क्र.सं.	व्यापार/व्यवसाय संचालक/कम्पनीको नाम	वडा नम्बर	व्यापार व्यवसायको स्वामित्व	कारोबारको विवरण	वार्षिक कारोवार (रु. हजारमा)	दर्ताको अवस्था
१३२७	पुरन सोनार	११	निजी	पान पसल	९५	नभएको
१३२८	खेम राज मुराउ	११	निजी	किराना पसल	५०	नभएको
१३२९	शिव पसाद कुर्मी	११	निजी	चिया खाजा पसल	१००	नभएको
१३३०	रामेश्वर प्रसाद श्रीवास्तव	११	निजी	किराना पसल	२००	नभएको
१३३१	त्रिभुवन कोहर	११	निजी	पान पसल	२००	नभएको
१३३२	सुन्दर कुर्मी राईस मिल	११	निजी	कुटानी पिसानी र पेलानी	५०	भएको
१३३३	सनाउल्ला मुराउ राईस मिल	११	निजी	कुटानी पिसानी, पेलानी	५००	भएको
१३३४	सत्य नारायण प्रसाद कुर्मी राईस मिल	११	निजी	कुटानी पिसानी, पेलानी	५००	भएको
१३३५	बुद्धि प्रसाद श्रीवास्तव राईस मिल	११	निजी	कुटानी पिसानी, पेलानी	५००	भएको
१३३६	जितेन्द्र मुराउ	११	निजी	चिया खाजा पसल	९५	नभएको
जम्मा					**२०२७६४९.५**	

अनुसूची–७: सहकारी संस्थाको विवरण

क्र.सं.	सहकारी संस्थाको नाम र ठेगाना	वडा नम्बर	बार्षिक कारोबार रकम (रु.हजारमा)	लगानी रकम (रु.)	लगानीको मुख्य क्षेत्र
१	जनकल्याण स्वा. बचत तथा ऋण सहकारी संस्था लिमिटेड, शिवपुर	१	१३५६६.३४	९५८८.३२६	कृषि तथा व्यापार, व्यवसाय
२	जय नेपाल कृषि सहकारी संस्था लिमिटेड, शिवपुर	१	१२९०	८००	कृषि तथा पशुपालन
३	सर्वोदय महिला बिकास बचत तथा ऋण सहकारी संस्था लि., शिवपुर	१	१४४	१०२६	कृषि तथा पशुपालन, व्यक्तिगत कर्जा
४	उज्यालो बचत तथा ऋण सहकारी संस्था लिमिटेड,	१	११३५	१०४०	कृषि तथा पशुपालन, व्यक्तिगत कर्जा
५	महिला उत्थान बचत तथा ऋण सहकारी संस्था लिमिटेड,	१	८०००	८०००	कृषि तथा पशुपालन, व्यक्तिगत कर्जा
६	श्रृजनशील बचत तथा ऋण सहकारी संस्था लिमिटेड,	१	२१३२१.६५६	१४९५.६२८	कृषि तथा पशुपालन, व्यापार,व्यवसाय
७	जगदम्बा कृषि सहकारी संस्था लिमिटेड, बालापुर	२	१७७	१००	विउ भिजन तथा मलद्यान
८	शिवराज कृषि सहकारी संस्था लिमिटेड, खरेन्द्रपुर	३	२४८८.३८	१२७१	कृषि तथा पशुपालन
९	सेवक कृषि सहकारी संस्था लिमिटेड, खरेन्द्रपुर	३	१३३२.६	९५०	कृषि
१०	सोनवागढ कृषि सहकारी संस्था लिमिटेड, खरेन्द्रपुर	३	१७९३	१७९३	कृषि तथा पशुपालन
११	बिगुल बचत तथा ऋण सहकारी संस्था लिमिटेड, मदवा	३	३५४८३	१६१७०	कृषि तथा पशुपालन
१२	बालज्योती कृषि सहकारी संस्था लि.	३	०	०	कृषि
१३	मिलीजुली महिला विकास बचत तथा ऋण सहकारी संस्था लि., चनई	४	१८००	१६८५	कृषि तथा पशुपालन
१४	स्वर्गद्वारी कृषि सहकारी संस्था लिमिटेड, पिपरा	४	१८००	१८००	कृषि तथा पशुपालन
१५	दिव्य महिला सामाजिक उद्यमी महिला स.स.लि.	४	०	०	कृषि
१६	पिपरा कृषि सहकारी स.सं.लि., पिपरा	४	०	०	कृषि
१७	खरेन्द्रपुर कृषि सहकारी सहकारी संस्था लि.	४	०	०	कृषि
१८	जलजला कृषि सहकारी संस्था लि., चनई	४	०	०	कृषि
१९	कस्तुरी कृषि सहकारी संस्था लि., चनई	४	०	०	कृषि
२०	शान्तिनगर बचत तथा ऋण स.सं.लि.	४	०	०	कृषि
२१	जीवनशैली कृषि सहकारी संस्था लि.	४	०	०	कृषि
२२	चन्द्रौटा कृषि सहकारी संस्था लिमिटेड, चन्द्रौटा	५	२८१७.९	१५००	कृषि तथा व्यापार, व्यवसाय
२३	शिवगढी सहकारी संस्था लिमिटेड, चन्द्रौटा	५	१०९२१	७४६००	कृषि समाग्रि खरिद विक्री
२४	राम नारायण कृषि सहकारी संस्था लिमिटेड, चन्द्रौटा	५	४७१३.४	०	खाद मल बिक्री तथा वितरण
२५	हिमपात कृषि सहकारी संस्था लिमिटेड, चन्द्रौटा	५	५४७७	१०२७७	व्यापार, कृषि, पशुपालन, वैदेशिक रोजगार
२६	सिजन सहकारी संस्था लि., चन्द्रौटा	५	११२०	५००	कृषि
२७	अरनिको बचत तथा ऋण सहकारी संस्था	५	७५०५२.८५	६५०२६.९६	व्यापार, कृषि, पशुपालन, वैदेशिक रोजगार

क्र.सं.	सहकारी संस्थाको नाम र ठेगाना	वडा नम्बर	बार्षिक कारोबार रकम (रु.हजारमा)	लगानी रकम (रु.)	लगानीको मुख्य क्षेत्र
२८	शुभम् लक्ष्मी महिला बहुउद्देश्यीय सहकारी संस्था लिमिटेड, विरपुर	६	४२३५.८	२४००	कृषि, पशुपालन
२९	अटल बचत तथा ऋण सहकारी संस्था लिमिटेड, विरपुर	६	१३२१.५	५५०	कृषि
३०	हर्षित कृषि सहकारी संस्था लिमिटेड, रुद्रपुर	६	६०००	४०००	कृषि तथा पशुपालन
३१	सन्देश कृषि सहकारी संस्था लिमिटेड, विरपुर	६	१००	७०	कृषि तथा पशुपालन
३२	दियालो बचत तथा ऋण सहकारी संस्था लिमिटेड, विरपुर	६	११००	७००	कृषि
३३	सहज बचत तथा ऋण सहकारी संस्था	६	२२५५०.०७	१९२५८.२९	कृषि तथा पशुपालन
३४	भरत कृषि सहकारी संस्था लिमिटेड, मोतीनगर	६	१९२०.२	१०००	कृषि
३५	त्रिदेव कृषि सहकारी संस्था लि.	६	०	०	कृषि
३६	ग्रामिण विकास उपभोक्ता स.सं.लि.	६	०	०	कृषि
३७	जवाभारी कृषि सहकारी संस्था लिमिटेड, जवाभारी	७	१८००	४६९	कृषि तथा पशुपालन
३८	नारायणी महिला बचत तथा ऋण सहकारी संस्था लिमिटेड, बिसुनपुर	८	१६१०	४७२	कृषि तथा पशुपालन
३९	लक्ष्मणघाट स्वाबलम्बन बचत तथा ऋण सहकारी संस्था लिमिटेड, सडवा	८	६४८६.८	३०५५.१	कृषि र व्यापार
४०	मनकामना स्वाबलम्बन बचत तथा ऋण सहकारी संस्था लि., शिवगढी	९	६१००	५८५०	कृषि तथा पशुपालन
४१	कल्याणकोट कृषि सहकारी संस्था लिमिटेड, शिवगढी	९	५५२८.०७	५२८९.६६	कृषि तथा पशुपालन
४२	सत्यहरि कृषि सहकारी संस्था लिमिटेड, लालपुर	१०	१००	७५	कृषि तथा पशुपालन
४३	कञ्चनिया बचत तथा ऋण सहकारी संस्था लिमिटेड, लालपुर	१०	१२५०	१२५०	कृषि तथा पशुपालन
४४	सुनौलो कृषि सहकारी संस्था लि., लालपुर	१०	०	०	कृषि
४५	जय मधेश कृषि सहकारी संस्था लि., लालपुर	१०	०	०	कृषि
४६	जनविकास स्वाबलम्बन बचत तथा ऋण सहकारी संस्था लि., थुन्हिया	११	८४६.८	५४०	कृषि तथा पशुपालन
४७	नयाँबस्ती दुग्ध उत्पादक सहकारी संस्था लिमिटेड, थुन्हिया	११	९२३१९.१२	४१९८४	कृषि तथा पशुपालन
४८	थुन्हिया कृषि सहकारी संस्था लिमिटेड, थुन्हिया	११	१२१९.५	८१०.५	कृषि तथा पशुपालन
जम्मा			**३४४९२०.९८६**	**२८५३९६**	

अनुसूची–८: शैक्षिक संस्था सम्बन्धी विवरण

क्र.सं.	विद्यालयको नाम	वडा नम्बर
१	सामुदायिक विद्यालय	
१.१	नेपाल आदर्श मावि, शिवपुर	१
१.२	सरस्वती आवि, शिवपुर	१
१.३	शिव आवि, भलुही	१
१.४	मनकामना आवि, करहिया	१
१.५	ज्ञानज्योति आवि, उमरी	१
१.६	जागृति आवि, बनकसबासा	१
१.७	बालशिक्षा मावि, हल्लानगर	२
१.८	जनता आवि, मदरहवा	२
१.९	बुद्ध आवि, हर्रहवा	२
१.१०	दुर्गा भगवती मावि, नयाँबस्ती	३
१.११	श्री आवि, मदुवा	३
१.१२	धर्मज्योति आवि, भितरिया	३
१.१३	देउराली आवि, खरेन्द्रपुर	३
१.१४	वेवरभानी आवि, मैनार	३
१.१५	देविस्थान आवि, बलुहवा	३
१.१६	समयथान मावि, खरेन्द्रपुर	४
१.१७	राष्ट्रिय आवि, डकहिया	४
१.१८	राम जानकी आवि, समिति चोक	४
१.१९	राष्ट्रिय मावि, चन्द्रौटा	५
१.२०	महेन्द्र आवि, बर्गदहा	५
१.२१	सिद्धार्थ आवि, खैरी	५
१.२२	ज्ञानज्योति आवि, भुड्डिहवा	५
१.२३	त्रिभुवन आदर्श मावि, पिपरी	६
१.२४	श्री आवि, धर्मनगर	६
१.२५	श्री आवि, मोतीनगर	६
१.२६	शेष आवि, जवाभारी	७
१.२७	श्री आवि, जुमिली	७
१.२८	बालज्योति मावि, विसुनपुर	८
१.२९	जनचेतना मावि, लक्ष्मणपुर	८
१.३०	त्रिपुरेश्वर आवि, महुली	८
१.३१	लक्ष्मणपुर आवि, बिलरहवा	८
१.३२	बालबिकास आवि, सुगानगर	८
१.३३	भानु आवि, सडवा	८
१.३४	दुर्गा आवि, देवीपुर	८
१.३५	प्रकाश मावि, सुन्दरीडाँडा	९
१.३६	सरस्वती मावि, बानियाभार	९
१.३७	नेपाल राष्ट्रिय आवि, भगवानपुर	९
१.३८	शिवराज आवि, धानखोला	९

क्र.सं.	विद्यालयको नाम	वडा नम्बर
१.३९	शिव आवि, रमुवादह	९
१.४०	शिवगढी आवि, विजगौरी	९
१.४१	नेपाल राष्ट्रिय आवि, सितलापुर	१०
१.४२	गंगा पपुलर आवि, श्रीन्डिहवा	१०
१.४३	किशोर आदर्श आवि, इस्लामनगर	१०
१.४४	जनआदर्श आवि, गव्वापुर	१०
१.४५	जनता आवि, लालपुर	१०
१.४६	रंगीलाल मावि, सडवा	११
१.४७	ज्ञानोदय आवि, सेमरी	११
१.४८	दुर्गेश नन्दनी आवि, थुन्हिया	११
१.४९	दुर्गा आवि, नयाँबस्ती	११
१.५०	ब्रह्मदेव आवि, मरजातपुर	११
२	**संस्थागत विद्यालय**	
२.१	शिवगढी ई.बो. स्कुल, शिवपुर	१
२.२	भुपु सैनिक आवासिय विद्यालय, बेलौती	१
२.३	युनिक पब्लिक एकेडमी, शिवपुर	१
२.४	जेनिथ ई.बो. स्कुल, बालापुर	२
२.५	फोरमोष्ट चिल्ड्रेन एकेडमी, नयाँबस्ती	३
२.६	गोल्डेन पार्क्स एकेडमी, खरेन्द्रपुर	३
२.७	मोनालिसा ई.बो. स्कुल, बनकट्टी	४
२.८	सनराईज ई.बो. स्कुल, चन्द्रौटा	५
२.९	आवर मदरल्याण्ड बोर्डिङ स्कुल, चन्द्रौटा	५
२.१०	फपुरी ई.बो. स्कुल, चन्द्रौटा	५
२.११	ब्राईट राईजिङ स्टार ई.बो.स्कुल, चन्द्रौटा	५
२.१२	मेरील्याण्ड चिल्ड्रेन एकेडमी, नौडिहवा	५
२.१३	बाल संसार शैक्षिक प्रतिष्ठान आवासिय विद्यालय, चन्द्रौटा	५
२.१४	ब्राइट स्टार ई.बो. स्कुल, बिरपुर	६
२.१५	शिवराज आदर्श ई.बो. स्कुल, पिपरी	६
२.१६	सनग्लो चिल्ड्रेन बोर्डिङ स्कुल, जवाभारी	७
२.१७	प्रमेश्वर एकेडमी स्कुल, रुद्रपुर	७
२.१८	शिवराज ई.बो. स्कुल, रुद्रपुर	७
२.१९	हंसवाहिनी चिल्ड्रेन एकेडमी, लक्ष्मणपुर	८
२.२०	न्यु ग्रेट एम एकेडमी, भगवानपुर	९
२.२१	पायोनियर चिल्ड्रेन एकेडमी, सितलापुर	१०
२.२२	तौलेश्वर एकेडमी, नयाँबस्ती	११
२.२३	गोल्ड स्टार ई.बो. स्कुल, भदोखर	११
२.२४	विजयस्वैत सम्राट ई.बो. स्कुल, थुन्हिया	११
३	**मदरसा**	
३.१	दारुल अनावरुल कुरान आवि, चनई	४
३.२	उलुम सिद्धिकिया आवि, सौनी	५

क्र.सं.	विद्यालयको नाम	वडा नम्बर
३.३	उसमान विन अफ्फान आवि, चन्द्रौटा	५
३.४	जियाउल उलुम अल सल्फिया, कुदरबेटवा	६
३.५	दारुल किताब सुन्नह आवि, रुद्रपुर	७
३.६	अरबिया नुरुल उलूम आवि, जवाभारी	७
३.७	अहले सुन्न्त गौसिया आवि, महुली	८
३.८	अहले सुन्नत वदरुल उलूम आवि, विसुनपुर	८
३.९	अहले सुन्नत नुरुल उलूम आवि, पकडी	८
३.१०	मोहम्मदिया अलसफिया आवि, सिवहरवा	१०
३.११	अहले सुन्नत गौसुल उलुम आवि, लालपुर	१०
३.१२	गौसिया फैजुल उलुम आवि, थुन्हिया	११
४	**सामुदायिक विद्यालयमा आधारित बालविकास केन्द्र**	
४.१	नेपाल आदर्श बावि केन्द्र, शिवपुर	१
४.२	सरस्वती बावि केन्द्र, शिवपुर	१
४.३	शिव बावि केन्द्र, भलुही	१
४.४	ज्ञानज्योति बावि केन्द्र, उमरी	१
४.५	जागृति बावि केन्द्र, बनकसबासा	१
४.६	बालशिक्षा बावि केन्द्र, हल्लानगर	२
४.७	जनता बावि केन्द्र, मदरहवा	२
४.८	बुद्ध बावि केन्द्र, हर्रहवा	२
४.९	दुर्गा भगवती बावि केन्द्र, नयाँबस्ती	३
४.१०	श्री बावि केन्द्र, मदुवा	३
४.११	धर्मज्योति बावि केन्द्र, भितरिया	३
४.१२	देउराली बावि केन्द्र, खरेन्द्रपुर	३
४.१३	वेवरभानी बावि केन्द्र, मैनार	३
४.१४	देविस्थान बावि केन्द्र, बलुहवा	३
४.१५	राष्ट्रिय बावि केन्द्र ढकहिया	४
४.१६	राम जानकी बावि केन्द्र, समिति चोक	४
४.१७	राष्ट्रिय बावि केन्द्र, चन्द्रौटा	५
४.१८	महेन्द्र बावि केन्द्र, बर्गदहा	५
४.१९	सिद्धार्थ बावि केन्द्र, खैरी	५
४.२०	ज्ञानज्योति बावि केन्द्र, भुड्डिहवा	५
४.२१	त्रिभुवन आदर्श बावि केन्द्र, पिपरी	६
४.२२	श्री बावि केन्द्र, धर्मनगर	६
४.२३	श्री बावि केन्द्र, मोतीनगर	६
४.२४	शेष बावि केन्द्र, जवाभारी	७
४.२५	श्री बावि केन्द्र, जुमिली	७
४.२६	जनचेतना बावि केन्द्र, लक्ष्मणपुर	८
४.२७	त्रिपुरेश्वर बावि केन्द्र, महुली	८
४.२८	लक्ष्मणपुर बावि केन्द्र, बिलरहवा	८
४.२९	श्री बाबावि केन्द्र, सुगानगर	८

क्र.सं.	विद्यालयको नाम	वडा नम्बर
४.३०	भानु बावि केन्द्र, सडवा	८
४.३१	दुर्गा बावि केन्द्र, देवीपुर	८
४.३२	प्रकाश बावि केन्द्र, सुन्दरीडाँडा	९
४.३३	नेपाल राष्ट्रिय बावि केन्द्र, भगवानपुर	९
४.३४	शिवराज बावि केन्द्र, धानखोला	९
४.३५	शिव बावि केन्द्र, रमुवादह	९
४.३६	जनज्योति बावि केन्द्र,	९
४.३७	नेपाल राष्ट्रिय बावि केन्द्र, सितलापुर	१०
४.३८	गंगा पपुलर बावि केन्द्र, श्रीन्डिहवा	१०
४.३९	किशोर आदर्श बावि केन्द्र, इस्लामनगर	१०
४.४०	जनआदर्श बावि केन्द्र, गव्वापुर	१०
४.४१	रंगीलाल बावि केन्द्र, सडवा	११
४.४२	ज्ञानोदय बावि केन्द्र, सेमरी	११
४.४३	दुर्गेश नन्दनी बावि केन्द्र, थुन्हिया	११
४.४४	दुर्गा बावि केन्द्र, नयाँबस्ती	११
४.४५	ब्रह्मदेव बावि केन्द्र, मरजातपुर	११
५	**मदरसामा आधारित बालविकास केन्द्र**	
५.१	उलुम सिद्धिकिया बावि केन्द्र, सौनी	५
५.२	गौसिया फैजुल उलुम बावि केन्द्र, थुन्हिया	११
६	**समुदायमा आधारित बालविकास केन्द्र**	
६.१	मनकामना बावि केन्द्र, करहिया	१
६.२	समयथान बावि केन्द्र, खरेन्द्रपुर	४
६.३	बालज्योति बावि केन्द्र, विसुनपुर	८
६.४	सरस्वती बावि केन्द्र, सुन्दरीडाँडा	९
६.५	बाल कल्याण बावि केन्द्र, बानियाभार	९
६.६	नव प्रतिभा बावि केन्द्र, बानियाभार	९
६.७	शिवगढी बावि केन्द्र, विजगौरी	९
६.८	जनता बावि केन्द्र, लालपुर	१०
६.९	रामलखन बावि केन्द्र, छोट्की थुन्हिया	११
७	**संस्थागत विद्यालयमा आधारित बालविकास केन्द्र**	
७.१	मनोकामना बावि केन्द्र, लक्ष्मणपुर	८

अनुसूची–९: विद्यालयमा अध्ययन गरी रहेका तहगत छात्रछात्रा विवरण

क्र.सं.	विद्यालयको नाम	वडा नम्बर	पूर्व प्राथमिक			आधारभूत (१–८)			माध्यमिक (९–१२)			जम्मा		
			छात्रा	छात्र	जम्मा	छात्रा	छात्र	जम्मा	छात्रा	छात्र	जम्मा	छात्रा	छात्र	जम्मा
१	सामुदायिक विद्यालय													
१.१	नेपाल आदर्श मावि, शिवपुर	१	७२	६२	१३४	५८०	५३५	१११५	५९०	६४४	१२३४	१२४२	१२४१	२४८३
१.२	सरस्वती आवि, शिवपुर	१	७	७	१४	१३०	११३	२४३	०	०	०	१३७	१२०	२५७
१.३	शिव आवि, भलुही	१	६	३	९	२०	१७	३७	०	०	०	२६	२०	४६
१.४	मनकामना आवि, करहिया	१	६	४	१०	५३	५६	१०९	०	०	०	५९	६०	११९
१.५	ज्ञानज्योति आवि, उमरी	१	१८	१३	३१	५७	३७	९४	०	०	०	७५	५०	१२५
१.६	जागृति आवि, बनकसबासा	१	५	५	१०	१८	२८	४६	०	०	०	२३	३३	५६
१.७	बालशिक्षा मावि, हल्लानगर	२	१८	१५	३३	२१६	१९३	४०९	४४	४६	९०	२७८	२५४	५३२
१.८	जनता आवि, मदरहवा	२	१५	१३	२८	२७३	२१६	४८९	०	०	०	२८८	२२९	५१७
१.९	बुद्ध आवि, हर्रहवा	२	१९	७	२६	५८	५४	११२	०	०	०	७७	६१	१३८
१.१०	दुर्गा भगवती मावि, नयाँबस्ती	३	१३	१०	२३	११३	८९	२०२	४७	५४	१०१	१७३	१५३	३२६
१.११	श्री आवि, मदुवा	३	७	१३	२०	१९२	१८४	३७६	०	०	०	१९९	१९७	३९६
१.१२	धर्मज्योति आवि, भितरिया	३	७	७	१४	३६	२८	६४	०	०	०	४३	३५	७८
१.१३	देउराली आवि, खरेन्द्रपुर	३	१४	५	१९	३१	२८	५९	०	०	०	४५	३३	७८
१.१४	वेवरभानी आवि, मैनार	३	९	३	१२	२४	१७	४१	०	०	०	३३	२०	५३
१.१५	देविस्थान आवि, बलुहवा	३	९	८	१७	३१	३८	६९	०	०	०	४०	४६	८६
१.१६	समयथान मावि, खरेन्द्रपुर	४	१२	१६	२८	३०९	३६८	६७७	२१३	२२१	४३४	५३४	६०५	११३९
१.१७	राष्ट्रिय आवि, डकहिया	४	१७	१५	३२	९७	११४	२११	०	०	०	११४	१२९	२४३
१.१८	राम जानकी आवि, समिति चोक	४	५	१४	१९	५	१४	१९	०	०	०	१०	२८	३८

क्र.सं.	विद्यालयको नाम	वडा नम्बर	पूर्व प्राथमिक			आधारभूत (१–८)			माध्यमिक (९–१२)			जम्मा		
			छात्रा	छात्र	जम्मा	छात्रा	छात्र	जम्मा	छात्रा	छात्र	जम्मा	छात्रा	छात्र	जम्मा
१.१९	राष्ट्रिय मावि, चन्द्रौटा	५	१५	१४	२९	३१७	३९९	७१६	१९७	२११	४०८	५२९	६२४	११५३
१.२०	महेन्द्र आवि, बर्गदहा	५	११	१४	२५	७६	१०५	१८१	०	०	०	८७	११९	२०६
१.२१	सिद्धार्थ आवि, खैरी	५	१६	९	२५	२३१	२७३	५०४	०	०	०	२४७	२८२	५२९
१.२२	ज्ञानज्योति आवि, भुड्डिहवा	५	८	९	१७	४१	४४	८५	०	०	०	४९	५३	१०२
१.२३	त्रिभुवन आदर्श मावि, पिपरी	६	१५	१२	२७	२५४	२४८	५०२	८०	८४	१६४	३४९	३४४	६९३
१.२४	श्री आवि, धर्मनगर	६	२०	१०	३०	१६०	१३९	२९९	०	०	०	१८०	१४९	३२९
१.२५	श्री आवि, मोतीनगर	६	१४	८	२२	१३४	६५	१९९	०	०	०	१४८	७३	२२१
१.२६	शेष आवि, जवाभारी	७	१२	१२	२४	४८	४७	९५	०	०	०	६०	५९	११९
१.२७	श्री आवि, जुमिली	७	२१	२५	४६	६४	६९	१३३	०	०	०	८५	९४	१७९
१.२८	बालज्योति मावि, विसुनपुर	८	०	०	०	२३३	२५०	४८३	२९	४५	७४	२६२	२९५	५५७
१.२९	जनचेतना मावि, लक्ष्मणपुर	८	५८	३८	९६	१८७	३७७	५६४	२५	८७	११२	२७०	५०२	७७२
१.३०	त्रिपुरेश्वर आवि, महुली	८	११	१२	२३	७०	७०	१४०	०	०	०	८१	८२	१६३
१.३१	लक्ष्मणपुर आवि, बिलरहवा	८	११	२९	४०	९२	११९	२११	०	०	०	१०३	१४८	२५१
१.३२	बालबिकास आवि, सुगानगर	८	१०	२१	३१	४२	५४	९६	०	०	०	५२	७५	१२७
१.३३	भानु आवि, सडवा	८	१०	१६	२६	९८	८५	१८३	०	०	०	१०८	१०१	२०९
१.३४	दुर्गा आवि, देवीपुर	८	१६	५	२१	३९	३०	६९	०	०	०	५५	३५	९०
१.३५	प्रकाश मावि, सुन्दरीडाँडा	९	२७	२२	४९	२३४	२७३	५०७	१६०	१४९	३०९	४२१	४४४	८६५
१.३६	सरस्वती मावि, बानियाभार	९	३०	२३	५३	२४६	२३८	४८४	५९	५६	११५	३३५	३१७	६५२
१.३७	नेपाल राष्ट्रिय आवि, भगवानपुर	९	१२	१७	२९	१८९	१४१	३३०	०	०	०	२०१	१५८	३५९

क्र.सं.	विद्यालयको नाम	वडा नम्बर	पूर्व प्राथमिक			आधारभूत (१–८)			माध्यमिक (९–१२)			जम्मा		
			छात्रा	छात्र	जम्मा	छात्रा	छात्र	जम्मा	छात्रा	छात्र	जम्मा	छात्रा	छात्र	जम्मा
१.३८	शिवराज आवि, धानखोला	९	८	१०	१८	९२	७६	१६८	०	०	०	१००	८६	१८६
१.३९	शिव आवि, रमुवादह	९	२५	५	३०	५६	५७	११३	०	०	०	८१	६२	१४३
१.४०	शिवगढी आवि, विजगौरी	९	२२	१२	३४	५९	५८	११७	०	०	०	८१	७०	१५१
१.४१	नेपाल राष्ट्रिय आवि, सितलापुर	१०	३०	२०	५०	८२	१३९	२२१	०	०	०	११२	१५९	२७१
१.४२	गंगा पपुलर आवि, श्रीन्डिहवा	१०	१२	९	२१	५८	७२	१३०	०	०	०	७०	८१	१५१
१.४३	किशोर आदर्श आवि, इस्लामनगर	१०	१५	९	२४	५१	७७	१२८	०	०	०	६६	८६	१५२
१.४४	जनआदर्श आवि, गव्वापुर	१०	११	११	२२	७७	५३	१३०	०	०	०	८८	६४	१५२
१.४५	जनता आवि, लालपुर	१०	१२	१७	२९	६४	६१	१२५	०	०	०	७६	७८	१५४
१.४६	रंगीलाल मावि, सडवा	११	१०	५	१५	२९५	३२१	६१६	६८	६१	१२९	३७३	३८७	७६०
१.४७	ज्ञानोदय आवि, सेमरी	११	२०	११	३१	१७९	२६१	४४०	०	०	०	१९९	२७२	४७१
१.४८	दुर्गेश नन्दनी आवि, थुन्हिया	११	१९	२०	३९	१३२	९२	२२४	०	०	०	१५१	११२	२६३
१.४९	दुर्गा आवि, नयाँबस्ती	११	१८	१३	३१	३९	५९	९८	०	०	०	५७	७२	१२९
१.५०	ब्रह्मदेव आवि, मरजातपुर	११	२५	१९	४४	५४	३७	९१	०	०	०	७९	५६	१३५
जम्मा			**८०३**	**६७७**	**१४८०**	**६२३६**	**६५१८**	**१२७५४**	**१५१२**	**१६५८**	**३१७०**	**८५५१**	**८८५३**	**१७४०४**
२	**संस्थागत विद्यालय**													
२.१	शिवगढी ई.बो. स्कुल, शिवपुर	१	६४	८१	१४५	१२४	१९३	३१७	२८	४३	७१	२१६	३१७	५३३
२.२	भुपु सैनिक आवासिय विद्यालय, बेलौती	१	४०	५२	९२	५२	५६	१०८	०	०	०	९२	१०८	२००
२.३	युनिक पब्लिक एकेडमी, शिवपुर	१	२४	२४	४८	०	०	०	०	०	०	२४	२४	४८
२.४	जेनिथ ई.बो. स्कुल, बालापुर	२	८३	६९	१५२	३७	१०४	१४१	०	०	०	१२०	१७३	२९३
२.५	फोरमोष्ट चिल्ड्रेन एकेडमी, नयाँबस्ती	३	४९	२४	७३	३३	१०	४३	०	०	०	८२	३४	११६

क्र.सं.	विद्यालयको नाम	वडा नम्बर	पूर्व प्राथमिक			आधारभूत (१–८)			माध्यमिक (९–१२)			जम्मा		
			छात्रा	छात्र	जम्मा	छात्रा	छात्र	जम्मा	छात्रा	छात्र	जम्मा	छात्रा	छात्र	जम्मा
२.६	गोल्डेन पार्क्स एकेडमी, खरेन्द्रपुर	३	५५	८९	१४४	७२	१०३	१७५	०	०	०	१२७	१९२	३१९
२.७	मोनालिसा ई.बो. स्कुल, बनकट्टी	४	२६	३१	५७	२४	५१	७५	०	०	०	५०	८२	१३२
२.८	सनराईज ई.बो. स्कुल, चन्द्रौटा	५	९९	१४०	२३९	२३०	३१२	५४२	४९	५६	१०५	३७८	५०८	८८६
२.९	आवर मदरल्याण्ड बोर्डिङ स्कुल, चन्द्रौटा	५	८३	११०	१९३	२०५	२८९	४९४	१६	२५	४१	३०४	४२४	७२८
२.१०	फपुरी ई.बो. स्कुल, चन्द्रौटा	५	१०३	१२३	२२६	१५३	२८१	४३४	८१	११६	१९७	३३७	५२०	८५७
२.११	ब्राईट राईजिङ स्टार ई.बो.स्कुल, चन्द्रौटा	५	३९	७४	११३	५०	१३०	१८०	०	०	०	८९	२०४	२९३
२.१२	मेरील्याण्ड चिल्ड्रेन एकेडमी, नौडिहवा	५	५५	४६	१०१	६३	१०५	१६८	०	०	०	११८	१५१	२६९
२.१३	बाल संसार शैक्षिक प्रतिष्ठान आवासिय विद्यालय, चन्द्रौटा	५	३४	४०	७४	११	९	२०	०	०	०	४५	४९	९४
२.१४	ब्राइट स्टार ई.बो. स्कुल, विरपुर	६	३३	३४	६७	१५	२४	३९	०	०	०	४८	५८	१०६
२.१५	शिवराज आदर्श ई.बो. स्कुल, पिपरी	६	२२	४२	६४	८	४४	५२	०	०	०	३०	८६	११६
२.१६	सनग्लो चिल्ड्रेन बोर्डिङ स्कुल, जवाभारी	७	१०२	१०५	२०७	८०	९५	१७५	०	०	०	१८२	२००	३८२
२.१७	प्रमेश्वर एकेडमी स्कुल, रुद्रपुर	७	२०	२६	४६	२२	३०	५२	०	०	०	४२	५६	९८
२.१८	शिवराज ई.बो. स्कुल, रुद्रपुर	७	११	३५	४६	९	५७	६६	०	०	०	२०	९२	११२
२.१९	हंसवाहिनी चिल्ड्रेन एकेडमी, लक्ष्मणपुर	८	३९	९८	१३७	८७	१८१	२६८	९	१३	२२	१३५	२९२	४२७
२.२०	न्यु ग्रेट एम एकेडमी, भगवानपुर	९	८०	७५	१५५	५५	८०	१३५	०	०	०	१३५	१५५	२९०
२.२१	पायोनियर चिल्ड्रेन एकेडमी, सितलापुर	१०	१३	३०	४३	१७	४०	५७	०	०	०	३०	७०	१००
२.२२	तौलेश्वर एकेडमी, नयाँबस्ती	११	९५	७९	१७४	०	०	०	०	०	०	९५	७९	१७४
२.२३	गोल्ड स्टार ई.बो. स्कुल, भदोखर	११	५२	१२५	१७७	०	०	०	०	०	०	५२	१२५	१७७
२.२४	विजयस्वैत सम्राट ई.बो. स्कुल, थुन्हिया	११	०	०	०	०	०	०	०	०	०	०	०	०

क्र.सं.	विद्यालयको नाम	वडा नम्बर	पूर्व प्राथमिक			आधारभूत (१–८)			माध्यमिक (९–१२)			जम्मा		
			छात्रा	छात्र	जम्मा	छात्रा	छात्र	जम्मा	छात्रा	छात्र	जम्मा	छात्रा	छात्र	जम्मा
जम्मा			१२२१	१५५२	२७७३	१३४७	२१९४	३५४१	१८३	२५३	४३६	२७५१	३९९९	६७५०
३	मदरसा													
३.१	दारुल अनावरुल कुरान आवि, चनई	४	०	०	०	१३४	१२८	२६२	०	०	०	१३४	१२८	२६२
३.२	उलुम सिद्धिकिया आवि, सौनी	५	१६	१८	३४	११४	६८	१८२	०	०	०	१३०	८६	२१६
३.३	उसमान विन अफ्फान आवि, चन्द्रौटा	५	७०	५०	१२०	०	०	०	०	०	०	७०	५०	१२०
३.४	जियाउल उलुम अल सल्फिया, कुदरबेटवा	६	०	०	०	०	०	०	०	०	०	०	०	०
३.५	दारुल किताब सुन्नह आवि, रुद्रपुर	७	०	०	०	४४	२६	७०	०	०	०	४४	२६	७०
३.६	अरबिया नुरुल उलूम आवि, जवाभारी	७	०	०	०	०	०	०	०	०	०	०	०	०
३.७	अहले सुन्न्त गौसिया आवि, महुली	८	०	०	०	३९	६४	१०३	०	०	०	३९	६४	१०३
३.८	अहले सुन्नत वदरुल उलूम आवि, विसुनपुर	८			०			०			०	०	०	०
३.९	अहले सुन्नत नुरुल उलूम आवि, पकडी	८	०	०	०	३४	४२	७६	०	०	०	३४	४२	७६
३.१०	मोहम्मदिया अलसफिया आवि, सिवहरवा	१०	०	०	०	४०	३१	७१	०	०	०	४०	३१	७१
३.११	अहले सुन्नत गौसुल उलुम आवि, लालपुर	१०	०	०	०	५६	४६	१०२	०	०	०	५६	४६	१०२
३.१२	गौसिया फैजुल उलुम आवि, थुन्हिया	११	१३	१७	३०	८२	७३	१५५	०	०	०	९५	९०	१८५
जम्मा			९९	८५	१८४	५४३	४७८	१०२१	०	०	०	६४२	५६३	१२०५
कुल जम्मा			२१२३	२३१४	४४३७	८१२६	९१९०	१७३१६	१६९५	१९११	३६०६	११९४४	१३४१५	२५३५९

अनुसूची–१०: विद्यालयको भौतिक अवस्था

क्र.सं.	विद्यालयको नाम	वडा नम्बर	भवन संख्या		कोठा संख्या		पुस्तकालय र अध्ययन केन्द्र	प्रयोगशाला कम्प्युटर समेत	डेस्क/वेञ्चका क्षमता (जना)	खेलमैदान क्षेत्रफल (वर्ग मी.)	कम्पाउण्ड वालको किसिम	चर्पीको सुविधा	स्वच्छ खानेपानी
			पक्की	कच्ची	पक्की	कच्ची							
१	सामुदायिक विद्यालय												
१.१	नेपाल आदर्श मावि, शिवपुर	१	८	०	५५	०	छ	छ	२५००	१५००	पक्की	छ	छ
१.२	सरस्वती आवि, शिवपुर	१	३	५	३	१३	छैन	छ	३	१५००	पक्की	छ	छैन
१.३	शिव आवि, भलुही	१	३	०	६	०	छैन	छैन	०	३५०	पक्की	छ	छ
१.४	मनकामना आवि, करहिया	१	४	१	७	१	छैन	छैन	१५०	०	पक्की	छ	छैन
१.५	ज्ञानज्योति आवि, उमरी	१	३	०	६	०	छैन	छैन	३०	३८८६.२	तारबार	छ	छ
१.६	जागृति आवि, बनकसबासा	१	१	३	१	६	छैन	छैन	१६	०	छैन	छ	छ
१.७	बालशिक्षा मावि, हल्लानगर	२	३	०	१६	०	छैन	छैन	५११	१२	पक्की	छ	छ
१.८	जनता आवि, मदरहवा	२	६	०	१७	०	छैन	छैन	३७२	१००	पक्की	छ	छ
१.९	बुद्ध आवि, हर्रहवा	२	०	३	०	६	छैन	छैन	२०	६७७.२४	पक्की	छ	छ
१.१०	दुर्गा भगवती मावि, नयाँबस्ती	३	६	०	११	०	छ	छैन	३	५०	पक्की	छ	छैन
१.११	श्री आवि, मदुवा	३	६	०	१२	०	छ	छ	४	८४६.४४	पक्की	छ	छ
१.१२	धर्मज्योति आवि, भितरिया	३	५	०	८	०	छैन	छैन	२४	६०	पक्की	छ	छ
१.१३	देउराली आवि, खरेन्द्रपुर	३	३	०	६	०	छैन	छैन	१३०	२०००	पक्की	छ	छ
१.१४	वेवरभानी आवि, मैनार	३	३	१	६	२	छैन	छैन	१६	१५२३.७९	छैन	छ	छ
१.१५	देविस्थान आवि, बलुहवा	३	३	०	८	०	छैन	छैन	३	०	तारबार	छ	छ
१.१६	समयथान मावि, खरेन्द्रपुर	४	९	०	१९	०	छ	छ	८८५	०	पक्की	छ	छ
१.१७	राष्ट्रिय आवि, डकहिया	४	०	०	९	०	छैन	छैन	२००	०	पक्की	छ	छ
१.१८	राम जानकी आवि, समिति चोक	४	२	०	२	०	छैन	छैन	०	३३८.६२	छैन	छ	छ
१.१९	राष्ट्रिय मावि, चन्द्रौटा	५	५	५	२७	९	छ	छ	१०५७	०	पक्की	छ	छ
१.२०	महेन्द्र आवि, बर्गदहा	५	१	३	३	८	छैन	छैन	२	८४६.५३	पक्की	छ	छ
१.२१	सिद्धार्थ आवि, खैरी	५	५	०	१२	०	छैन	छैन	०	१४८२	तारबार	छ	छ
१.२२	ज्ञानज्योति आवि, भुड्डिहवा	५	३	०	५	०	छैन	छैन	५०	२०३१.७२	छैन	छ	छैन

क्र.सं.	विद्यालयको नाम	वडा नम्बर	भवन संख्या		कोठा संख्या		पुस्तकालय र अध्ययन केन्द्र	प्रयोगशाला कम्प्युटर समेत	डेस्क/वेञ्चका क्षमता (जना)	खेलमैदान क्षेत्रफल (वर्ग मी.)	कम्पाउण्ड वालको किसिम	चर्पीको सुविधा	स्वच्छ खानेपानी
			पक्की	कच्ची	पक्की	कच्ची							
१.२३	त्रिभुवन आदर्श मावि, पिपरी	६	३	३	१४	१०	छैन	छैन	२६०	७३००	पक्की	छैन	छैन
१.२४	श्री आवि, धर्मनगर	६	५	०	६	०	छैन	छैन	१५६	०	पक्की	छ	छ
१.२५	श्री आवि, मोतीनगर	६	३	०	५	०	छैन	छैन	७	६१५	पक्की	छ	छ
१.२६	शेष आवि, जवाभारी	७	३	०	१०	०	छ	छैन	५०	०	पक्की	छ	छ
१.२७	श्री आवि, जुमिली	७	२	०	५	०	छैन	छैन	९३	२००	पक्की	छ	छैन
१.२८	बालज्योति मावि, विसुनपुर	८	८	०	१५	०	छ	छ	४	१५००	पक्की	छ	छ
१.२९	जनचेतना मावि, लक्ष्मणपुर	८	५	०	२२	०	छैन	छ	५२८	०	पक्की	छ	छ
१.३०	त्रिपुरेश्वर आवि, महुली	८	२	०	६	०	छैन	छैन	५०	१०५०	पक्की	छ	छ
१.३१	लक्ष्मणपुर आवि, बिलरहवा	८	३	०	८	०	छैन	छैन	१५	२१०	पक्की	छ	छ
१.३२	बालबिकास आवि, सुगानगर	८	३	०	६	०	छ	छैन	६०	१५०	छैन	छ	छ
१.३३	भानु आवि, सडवा	८	३	०	६	०	छैन	छैन	२५०	२०००	छैन	छ	छैन
१.३४	दुर्गा आवि, देवीपुर	८	३	०	५	०	छैन	छैन	३	०	छैन	छ	छ
१.३५	प्रकाश मावि, सुन्दरीडाँडा	९	६	२	२६	३	छ	छ	४००	२०३१७.२	तारबार	छ	छ
१.३६	सरस्वती मावि, बानियाभार	९	८	०	१९	०	छ	छ	५०२	२७०८९.६	पक्की	छ	छ
१.३७	नेपाल राष्ट्रिय आवि, भगवानपुर	९	६	०	१३	०	छैन	छैन	४	४००	पक्की	छ	छ
१.३८	शिवराज आवि, धानखोला	९	५	०	१२	०	छैन	छ	४	०	छैन	छ	छ
१.३९	शिव आवि, रमुवादह	९	६	०	१०	०	छैन	छैन	०	०	पक्की	छ	छ
१.४०	शिवगढी आवि, विजगौरी	९	४	०	९	०	छ	छैन	०	३०	पक्की	छ	छ
१.४१	नेपाल राष्ट्रिय आवि, सितलापुर	१०	४	०	७	०	छैन	छैन	६०	०	छैन	छ	छ
१.४२	गंगा पपुलर आवि, श्रीन्डिहवा	१०	१	०	६	०	छैन	छैन	९३	०	छैन	छ	छ
१.४३	किशोर आदर्श आवि, इस्लामनगर	१०	१	१	३	२	छैन	छैन	०	०	पक्की	छ	छ
१.४४	जनआदर्श आवि, गव्वापुर	१०	१	०	४	०	छैन	छैन	४८	०	पक्की	छ	छैन
१.४५	जनता आवि, लालपुर	१०	३	०	६	०	छैन	छैन	०	१०००	छैन	छ	छ
१.४६	रंगीलाल मावि, सडवा	११	३	५	१२	९	छ	छ	५००	५६००	पक्की	छ	छ
१.४७	ज्ञानोदय आवि, सेमरी	११	८	०	१७	०	छ	छ	३००	१६८४८	पक्की	छ	छ

क्र.सं.	विद्यालयको नाम	वडा नम्बर	भवन संख्या		कोठा संख्या		पुस्तकालय र अध्ययन केन्द्र	प्रयोगशाला कम्प्युटर समेत	डेस्क/वेञ्चका क्षमता (जना)	खेलमैदान क्षेत्रफल (वर्ग मी.)	कम्पाउण्ड वालको किसिम	चर्पीको सुविधा	स्वच्छ खानेपानी
			पक्की	कच्ची	पक्की	कच्ची							
१.४८	दुर्गेश नन्दनी आवि, थुन्हिया	११	५	०	७	०	छैन	छैन	८०	५०	पक्की	छ	छैन
१.४९	दुर्गा आवि, नयाँबस्ती	११	४	०	१०	०	छैन	छैन	१००	१६००	पक्की	छ	छैन
१.५०	ब्रह्मदेव आवि, मरजातपुर	११	२	०	५	०	छैन	छैन	०	०	पक्की	छ	छ
जम्मा			**१९२**	**३२**	**५१३**	**६९**							
२	**संस्थागत विद्यालय**												
२.१	शिवगढी ई.बो. स्कुल, शिवपुर	१	२	०	२५	०	छ	छ	४	०	पक्की	छ	छ
२.२	भुपु सैनिक आवासिय विद्यालय, बेलौती	१	१	०	१२	०	छ	छ	५२	६७७.२४	तारबार	छ	छ
२.३	युनिक पब्लिक एकेडमी, शिवपुर	१	१	०	५	०	छैन	छैन	४	३३८.६२	छैन	छ	छ
२.४	जेनिथ ई.बो. स्कुल, बालापुर	२	१	०	०	०	छैन	छ	१५०	१०३७८	तारबार	छ	छ
२.५	फोरमोष्ट चिल्ड्रेन एकेडमी, नयाँबस्ती	३	१	१	५	३	छ	छ	१६०	१२००	कच्ची	छ	छ
२.६	गोल्डेन पार्क्स एकेडमी, खरेन्द्रपुर	३	२	०	२१	०	छैन	छ	३००	७००	पक्की	छ	छ
२.७	मोनालिसा ई.बो. स्कुल, बनकट्टी	४	१	०	१३	०	छैन	छ	४	१०१४	तारबार	छ	छ
२.८	सनराईज ई.बो. स्कुल, चन्द्रौटा	५	२	३	२८	१०	छैन	छ	१०००	६३२५	पक्की	छ	छ
२.९	आवर मदरल्याण्ड बोर्डिङ स्कुल, चन्द्रौटा	५	२	०	३४	०	छैन	छ	५	३५१०	पक्की	छ	छ
२.१०	फपुरी ई.बो. स्कुल, चन्द्रौटा	५	१	०	२८	०	छ	छ	४	१०५००	पक्की	छ	छ
२.११	ब्राईट राईजिङ स्टार ई.बो.स्कुल, चन्द्रौटा	५	३	०	१६	०	छ	छ	४	३५०	छैन	छ	छ
२.१२	मेरील्याण्ड चिल्ड्रेन एकेडमी, नौडिहवा	५	१	१	१२	३	छैन	छ	४	१०१५.८६	कच्ची	छ	छ
२.१३	बाल संसार शैक्षिक प्रतिष्ठान आवासिय विद्यालय, चन्द्रौटा	५	१	०	७	०	छैन	छैन	१५०	०	पक्की	छ	छ
२.१४	ब्राइट स्टार ई.बो. स्कुल, बिरपुर	६	१	१	६	४	छैन	छैन	१६०	५०००	कच्ची	छ	छ
२.१५	शिवराज आदर्श ई.बो. स्कुल, पिपरी	६	१	०	९	०	छैन	छ	३००	६७७.२४	तारबार	छ	छ
२.१६	सनग्लो चिल्ड्रेन बोर्डिङ स्कुल, जवाभारी	७	३	०	१३	०	छ	छ	३५०	२७०८.९६	पक्की	छ	छ
२.१७	प्रमेश्वर एकेडमी स्कुल, रुद्रपुर	७	१	०	१०	०	छ	छ	३	०	कच्ची	छ	छ
२.१८	शिवराज ई.बो. स्कुल, रुद्रपुर	७	१	०	९	०	छ	छैन	४	१६९३.१	पक्की	छ	छ

क्र.सं.	विद्यालयको नाम	वडा नम्बर	भवन संख्या		कोठा संख्या		पुस्तकालय र अध्ययन केन्द्र	प्रयोगशाला कम्प्युटर समेत	डेस्क/वेञ्चका क्षमता (जना)	खेलमैदान क्षेत्रफल (वर्ग मी.)	कम्पाउण्ड वालको किसिम	चर्पीको सुविधा	स्वच्छ खानेपानी
			पक्की	कच्ची	पक्की	कच्ची							
२.१९	हंसवाहिनी चिल्ड्रेन एकेडमी, लक्ष्मणपुर	८	३	१	१५	१	छ	छ	५	१५००	तारबार	छ	छ
२.२०	न्यु ग्रेट एम एकेडमी, भगवानपुर	९	१	१	८	४	छ	छैन	२६०	१६९३.१	पक्की	छ	छ
२.२१	पायोनियर चिल्ड्रेन एकेडमी, सितलापुर	१०	२	०	८	०	छ	छ	२००	१७९४.६९	कच्ची	छ	छ
२.२२	तौलेश्वर एकेडमी, नयाँबस्ती	११	२	०	९	०	छ	छ	४	२४०	पक्की	छ	छ
२.२३	गोल्ड स्टार ई.बो. स्कुल, भदोखर	११	०	१	०	१	छैन	छैन	३	८४६.५५	छैन	छ	छ
२.२४	विजयस्वैत सम्राट ई.वो. स्कुल, थुन्हिया	११	०	१	०	९	छैन	छैन	५०	६७७.२४	छैन	छ	छ
जम्मा			**३४**	**१०**	**२९३**	**३५**							
३	**मदरसा**												
३.१	दारुल अनावरुल कुरान आवि, चनई	४	३	०	७	०	छैन	छैन	०	२०	पक्की	छ	छ
३.२	उलुम सिद्धिकिया आवि, सौनी	५	२	०	५	०	छैन	छैन	०	०	पक्की	छ	छैन
३.३	उसमान विन अफ्फान आवि, चन्द्रौटा	५	२	०	५	०	छैन	छैन	०	०	कच्ची	छ	छ
३.४	जियाउल उलुम अल सल्फिया, कुदरबेटवा	६	१	०	१	०	छैन	छैन	०	०	पक्की	छ	छ
३.५	दारुल किताब सुन्नह आवि, रुद्रपुर	७	१	०	३	०	छैन	छैन	३०	०	पक्की	छ	छ
३.६	अरबिया नुरुल उलूम आवि, जवाभारी	७	१	०	४	०	छैन	छैन	०	०	पक्की	छ	छ
३.७	मदरसा अहले सन्नत गौसिया आवि, महुली	८	१	०	२	०	छैन	छैन	५	४०	पक्की	छ	छ
३.८	अहले सुन्नत वदरुल उलूम आवि, विसुनपुर	८											
३.९	अहले सुन्नत नुरुल उलूम आवि, पकडी	८	१	०	१	०	छैन	छैन	०	१६९३.१	छैन	छ	छैन
३.१०	मोहम्मदिया अलसफिया आवि, सिवहरवा	१०	१	०	३	०	छैन	छैन	०	०	पक्की	छ	छ
३.११	अहले सुन्नत गौसुल उलुम आवि, लालपुर	१०	१	०	२	०	छैन	छैन	०	०	पक्की	छ	छ
३.१२	गौसिया फैजुल उलुम आवि, थुन्हिया	११	२	०	६	०	छ	छैन	०	११८५.१७	पक्की	छ	छ
जम्मा			**१६**	**०**	**३९**	**०**							
कुल जम्मा			**२४२**	**४२**	**८४५**	**१०४**							

अनुसूची–११: शिक्षक सम्बन्धी विवरण

क्र.सं.	विद्यालयको नाम	वडा नम्बर	स्वीकृत दरबन्दी संख्या	कार्यरत शिक्षक संख्या		महिला शिक्षक संख्या		विषयगत शिक्षक संख्या		
				शिक्षक	शिक्षिका	आधारभूत	माध्यामिक	गणित	विज्ञान	अंग्रेजी
१	सामुदायिक विद्यालय									
१.१	नेपाल आदर्श मावि, शिवपुर	१	२२	३९	२२	२१	१	५	५	५
१.२	सरस्वती आवि, शिवपुर	१	२	५	५	५	०	१	१	१
१.३	शिव आवि, भलुही	१	२	१	१	१	०	०	०	०
१.४	मनकामना आवि, करहिया	१	२	१	४	४	०	०	०	०
१.५	ज्ञानज्योति आवि, उमरी	१	०	०	६	६	०	०	०	०
१.६	जागृति आवि, बनकसबासा	१	०	०	३	३	०	१	१	१
१.७	बालशिक्षा मावि, हल्लानगर	२	०	५	५	१	०	०	०	०
१.८	जनता आवि, मदरहवा	२	५	४	६	६	०	१	०	०
१.९	बुद्ध आवि, हर्रहवा	२	०	०	३	३	०	०	०	०
१.१०	दुर्गा भगवती मावि, नयाँबस्ती	३	३	६	५	४	१	१	१	१
१.११	श्री आवि, मदुवा	३	४	१	१०	१०	०	१	१	१
१.१२	धर्मज्योति आवि, भितरिया	३	३	३	२	१	०	०	०	०
१.१३	देउराली आवि, खरेन्द्रपुर	३	१	०	४	४	०	०	०	०
१.१४	वेवरभानी आवि, मैनार	३	२	२	१	०	०	०	०	०
१.१५	देविस्थान आवि, बलुहवा	३	३	१	२	२	०	०	०	०
१.१६	समयथान मावि, खरेन्द्रपुर	४	२०	११	९	७	२	२	१	३
१.१७	राष्ट्रिय आवि, डकहिया	४	३	४	५	४	०	१	१	०
१.१८	राम जानकी आवि, समिति चोक	४	१	२	२	२	०	०	०	०
१.१९	राष्ट्रिय मावि, चन्द्रौटा	५	१६	१४	९	९	०	३	१	३
१.२०	महेन्द्र आवि, बर्गदहा	५	२	३	३	२	०	१	१	०
१.२१	सिद्धार्थ आवि, खैरी	५	३	४	८	८	०	१	१	१
१.२२	ज्ञानज्योति आवि, भुड्डिहवा	५	०	१	३	०	०	०	०	०

क्र.सं.	विद्यालयको नाम	वडा नम्बर	स्वीकृत दरबन्दी संख्या	कार्यरत शिक्षक संख्या		महिला शिक्षक संख्या		विषयगत शिक्षक संख्या		
				शिक्षक	शिक्षिका	आधारभूत	माध्यामिक	गणित	विज्ञान	अंग्रेजी
१.२३	त्रिभुवन आदर्श मावि, पिपरी	६	१५	१०	४	४	०	२	१	२
१.२४	श्री आवि, धर्मनगर	६	४	२	२	०	०	१	०	१
१.२५	श्री आवि, मोतीनगर	६	४	२	२	२	०	०	०	०
१.२६	शेष आवि, जवाभारी	७	३	२	१	१	०	०	०	०
१.२७	श्री आवि, जुमिली	७	३	३	१	१	०	०	०	०
१.२८	बालज्योति मावि, विसुनपुर	८	२	९	७	६	१	२	३	१
१.२९	जनचेतना मावि, लक्ष्मणपुर	८	१	१७	४	४	०	३	३	३
१.३०	त्रिपुरेश्वर आवि, महुली	८	३	१	२	२	०	०	०	०
१.३१	लक्ष्मणपुर आवि, बिलरहवा	८	४	३	१	१	०	०	०	०
१.३२	बालबिकास आवि, सुगानगर	८	०	१	३	३	०	०	०	०
१.३३	भानु आवि, सडवा	८	२	१	१	१	०	०	०	०
१.३४	दुर्गा आवि, देवीपुर	८	०	१	१	१	०	०	०	०
१.३५	प्रकाश मावि, सुन्दरीडाँडा	९	१६	१३	६	५	१	२	१	२
१.३६	सरस्वती मावि, बानियाभार	९	८	७	६	३	१	२	१	२
१.३७	नेपाल राष्ट्रिय आवि, भगवानपुर	९	४	३	१	१	०	०	०	०
१.३८	शिवराज आवि, धानखोला	९	३	४	५	४	०	१	१	०
१.३९	शिव आवि, रमुवादह	९	३	२	१	१	०	०	०	०
१.४०	शिवगढी आवि, विजगौरी	९	३	१	२	२	०	०	०	०
१.४१	नेपाल राष्ट्रिय आवि, सितलापुर	१०	३	२	१	३	०	०	०	०
१.४२	गंगा पपुलर आवि, श्रीन्डिहवा	१०	०	१	१	१	०	०	०	०
१.४३	किशोर आदर्श आवि, इस्लामनगर	१०	०	०	२	२	०	०	०	०
१.४४	जनआदर्श आवि, गव्वापुर	१०	०	१	२	२	०	०	०	०
१.४५	जनता आवि, लालपुर	१०	२	१	१	१	०	०	०	०
१.४६	रंगीलाल मावि, सडवा	११	७	१२	५	५	०	२	३	३
१.४७	ज्ञानोदय आवि, सेमरी	११	३	४	४	०	०	१	०	१
१.४८	दुर्गेश नन्दनी आवि, थुन्हिया	११	४	३	४	४	०	०	०	०

क्र.सं.	विद्यालयको नाम	वडा नम्बर	स्वीकृत दरबन्दी संख्या	कार्यरत शिक्षक संख्या		महिला शिक्षक संख्या		विषयगत शिक्षक संख्या		
				शिक्षक	शिक्षिका	आधारभूत	माध्यामिक	गणित	विज्ञान	अंग्रेजी
१.४९	दुर्गा आवि, नयाँबस्ती	११	३	२	१	१	०	०	०	०
१.५०	ब्रह्मदेव आवि, मरजातपुर	११	०	२	०	०	०	०	०	०
जम्मा			**१९४**	**२१७**	**१८९**	**१६४**	**७**	**३४**	**२७**	**३१**
२	**संस्थागत विद्यालय**									
२.१	शिवगढी ई.बो. स्कुल, शिवपुर	१	०	२२	१५	६	०	४	४	५
२.२	भुपु सैनिक आवासिय विद्यालय, बेलौती	१	०	६	६	६	०	१	२	४
२.३	युनिक पब्लिक एकेडमी, शिवपुर	१	०	०	३	३	०	०	०	०
२.४	जेनिथ ई.बो. स्कुल, बालापुर	२	०	४	९	५	०	०	०	०
२.५	फोरमोष्ट चिल्ड्रेन एकेडमी, नयाँबस्ती	३	०	३	६	६	०	१	१	१
२.६	गोल्डेन पार्क्स एकेडमी, खरेन्द्रपुर	३	०	९	११	२०	०	१	१	१
२.७	मोनालिसा ई.बो. स्कुल, बनकट्टी	४	०	३	८	०	०	२	०	४
२.८	सनराईज ई.बो. स्कुल, चन्द्रौटा	५	०	१८	२३	८	०	५	५	७
२.९	आवर मदरल्याण्ड बोर्डिङ स्कुल, चन्द्रौटा	५	०	९	२४	१७	३	४	३	७
२.१०	फपुरी ई.बो. स्कुल, चन्द्रौटा	५	०	१६	२७	२३	४	८	८	८
२.११	ब्राईट राईजिङ स्टार ई.बो.स्कुल, चन्द्रौटा	५	०	०	०	०	०	०	०	०
२.१२	मेरील्याण्ड चिल्ड्रेन एकेडमी, नौडिहवा	५	०	४	९	२	०	२	२	२
२.१३	बाल संसार शैक्षिक प्रतिष्ठान आवासिय विद्यालय, चन्द्रौटा	५	०	१	६	०	०	०	०	०
२.१४	ब्राइट स्टार ई.बो. स्कुल, बिरपुर	६	०	५	३	२	०	२	२	२
२.१५	शिवराज आदर्श ई.बो. स्कुल, पिपरी	६	०	४	३	३	०	१	१	२
२.१६	सनग्लो चिल्ड्रेन बोर्डिङ स्कुल, जवाभारी	७	६	५	८	८	०	२	२	२
२.१७	प्रमेश्वर एकेडमी स्कुल, रुद्रपुर	७	०	२	४	२	२	१	१	१
२.१८	शिवराज ई.बो. स्कुल, रुद्रपुर	७	०	४	३	३	०	२	२	३
२.१९	हंसवाहिनी चिल्ड्रेन एकेडमी, लक्ष्मणपुर	८	०	१०	११	१०	१	३	३	३
२.२०	न्यु ग्रेट एम एकेडमी, भगवानपुर	९	०	५	७	७	०	१	१	३

क्र.सं.	विद्यालयको नाम	वडा नम्बर	स्वीकृत दरबन्दी संख्या	कार्यरत शिक्षक संख्या		महिला शिक्षक संख्या		विषयगत शिक्षक संख्या		
				शिक्षक	शिक्षिका	आधारभूत	माध्यामिक	गणित	विज्ञान	अंग्रेजी
२.२१	पायोनियर चिल्ड्रेन एकेडमी, सितलापुर	१०	०	६	२	२	०	१	१	१
२.२२	तौलेश्वर एकेडमी, नयाँबस्ती	११	०	३	८	०	०	०	०	०
२.२३	गोल्ड स्टार ई.बो. स्कुल, भदोखर	११	०	७	३	३	०	१	२	२
२.२४	विजयस्वैत सम्राट ई.बो. स्कुल, थुन्हिया	११	०	६	२	०	०	२	२	४
जम्मा			**६**	**१५२**	**२०१**	**१३६**	**१०**	**४४**	**४३**	**६२**
३	**मदरसा**									
३.१	दारुल अनावरुल कुरान आवि, चनई	४	०	४	०	०	०	१	१	१
३.२	उलुम सिद्धिकिया आवि, सौनी	५	२	२	३	२	०	०	०	०
३.३	उसमान विन अफ्फान आवि, चन्द्रौटा	५	०	३	०	०	०	०	०	०
३.४	जियाउल उलुम अल सल्फिया, कुदरबेटवा	६	०	१	०	०	०	०	०	०
३.५	दारुल किताब सुन्नह आवि, रुद्रपुर	७	०	२	२	४	०	०	०	०
३.६	अरबिया नुरुल उलूम आवि, जवाभारी	७	०	३	०	०	०	०	०	०
३.७	अहले सुन्न्त गौसिया आवि, महुली	८	०	२	०	२	०	०	०	०
३.८	अहले सुन्नत वदरुल उलूम आवि, विसुनपुर	८								
३.९	अहले सुन्नत नुरुल उलूम आवि, पकडी	८	०	२	०	०	०	०	०	०
३.१०	मोहम्मदिया अलसफिया आवि, सिवहरवा	१०	०	३	१	१	०	०	०	०
३.११	अहले सुन्नत गौसुल उलुम आवि, लालपुर	१०	०	२	०	०	०	०	०	०
३.१२	गौसिया फैजुल उलुम आवि, थुन्हिया	११	०	२	२	२	०	०	०	०
जम्मा			**२**	**२६**	**८**	**११**	**०**	**१**	**१**	**१**
कुल जम्मा			**२०२**	**३९५**	**३९८**	**३११**	**१७**	**७९**	**७१**	**९४**

अनुसूची–१२: भर्ना दर, निरन्तरता दर, सिकाई उपलब्धी दर र उतिर्ण दर

क्र.सं.	विद्यालयको नाम	वडा नम्बर	खुद भर्ना दर			निरन्तरता दर			सिकाई उपलब्धी दर			उतिर्ण दर		
			पूर्व प्राथमिक	आधार भूत	माध्यामिक	पूर्व प्राथमिक	आधार भूत	माध्यामिक	कक्षा ८	कक्षा १०	कक्षा १२	कक्षा ८	कक्षा १०	कक्षा १२
१	सामुदायिक विद्यालय													
१.१	नेपाल आदर्श मावि, शिवपुर	१	१००	९५	९३	९८	९०	८८	७०.४	४६.७	४०.५	६०.३	७५.४	५२.३
१.२	सरस्वती आवि, शिवपुर	१	४६.८	६१.८	०	३५.७	७८	०	४९.७	०	०	०	०	०
१.३	शिव आवि, भलुही	१	९	३७	०	१००	९५	०	०	०	०	०	०	०
१.४	मनकामना आवि, करहिया	१	१०	११९	०	१०	११६	०	०	०	०	०	०	०
१.५	ज्ञानज्योति आवि, उमरी	१	१००	१००	०	८०	९१	०	०	०	०	०	०	०
१.६	जागृति आवि, बनकसबासा	१	१०	४०	०	१०	४०	०	०	०	०	०	०	०
१.७	बालशिक्षा मावि, हल्लानगर	२	६.२	७६.९	१७.२	५.२६	७३	१५.७९	४७.९	०	०	८३.६	०	०
१.८	जनता आवि, मदरहवा	२	२८	४८९	०	२४	४५८	०	५५.९	०	०	०	०	०
१.९	बुद्ध आवि, हर्रहवा	२	०	०	०	०	०	०	०	०	०	०	०	०
१.१०	दुर्गा भगवती मावि, नयाँबस्ती	३	२३	२०२	१०१	१३	२०१	९५	५७.४	१.७	०	२९	०	०
१.११	श्री आवि, मदुवा	३	२०	३७१	०	१९	३५३	०	४५.८	०	०	९०.३	०	०
१.१२	धर्मज्योति आवि, भितरिया	३	१५	६४	०	१४	६४	०	०	०	०	०	०	०
१.१३	देउराली आवि, खरेन्द्रपुर	३	१५	०	०	०	०	०	०	०	०	०	०	०
१.१४	वेवरभानी आवि, मैनार	३	११	५१	०	११	५१	०	०	०	०	०	०	०
१.१५	देविस्थान आवि, बलुहवा	३	१००	१००	०	१००	१००	०	०	०	०	०	०	०
१.१६	समयथान मावि, खरेन्द्रपुर	४	१००	७५.८	७०.४४	६३.३	९६	९३.७४	५०.६	२.२४	२.२५	५२१	०	०
१.१७	राष्ट्रिय आवि, डकहिया	४	२२	४२	०	१०	२११	०	६२.८	०	०	७५	०	०

क्र.सं.	विद्यालयको नाम	वडा नम्बर	खुद भर्ना दर			निरन्तरता दर			सिकाई उपलब्धी दर			उतिर्ण दर		
			पूर्व प्राथमिक	आधार भूत	माध्यामिक	पूर्व प्राथमिक	आधार भूत	माध्यामिक	कक्षा ८	कक्षा १०	कक्षा १२	कक्षा ८	कक्षा १०	कक्षा १२
१.१८	राम जानकी आवि, समिति चोक	४	१९	१९	०	०	०	०	०	०	०	०	०	०
१.१९	राष्ट्रिय मावि, चन्द्रौटा	५	०	०	०	०	०	०	५५.८	४९.१	०	०	०	०
१.२०	महेन्द्र आवि, बर्गदहा	५	२५	८७.९	०	२०	७५	०	५१.९	०	०	१००	०	०
१.२१	सिद्धार्थ आवि, खैरी	५	२१	६४	०	४	४४०	०	४५.९	०	०	५५.८	०	०
१.२२	ज्ञानज्योति आवि, भुड्डिहवा	५	०	०	०	०	०	०	०	०	०	०	०	०
१.२३	त्रिभुवन आदर्श मावि, पिपरी	६	१००	९५	७०	१००	९०	९२	५६.७	३८.३	०	१००	२९.६	०
१.२४	श्री आवि, धर्मनगर	६	३०	६९	०	०	७८	०	४८.९	०	०	७१.४	०	०
१.२५	श्री आवि, मोतीनगर	६	८७	९१	०	८५	६०	०	०	०	०	०	०	०
१.२६	शेष आवि, जवाभारी	७	२४	९५	०	२४	९५	०	०	०	०	०	०	०
१.२७	श्री आवि, जुमिली	७	४६	१३२	०	२३	१०८	०	०	०	०	०	०	०
१.२८	बालज्योति मावि, विसुनपुर	८	०	०	७४	०	४००	६०	७२.७	०	०	४६	०	०
१.२९	जनचेतना मावि, लक्ष्मणपुर	८	९९	९९	९९	९१	९५	९५	०	०	०	०	०	०
१.३०	त्रिपुरेश्वर आवि, महुली	८	१००	१००	०	८०	२५	०	०	०	०	०	०	०
१.३१	लक्ष्मणपुर आवि, बिलरहवा	८	१००	१००	०	९०	२१	०	०	०	०	०	०	०
१.३२	बालबिकास आवि, सुगानगर	८	१००	१००	०	०	०	०	०	०	०	०	०	०
१.३३	भानु आवि, सडवा	८	९५	१००	०	९५	८०	०	०	०	०	०	०	०
१.३४	दुर्गा आवि, देवीपुर	८	०	०	०	०	०	०	०	०	०	०	०	०
१.३५	प्रकाश मावि, सुन्दरीडाँडा	९	४९	५०	३९	४३	४८०	२७०	५५	६२	५८	९४.३	६५	५८
१.३६	सरस्वती मावि, बानियाभार	९	१००	१००	९७.१३	९८	९५	९६	५९.९	५४	०	९५.६	०	०

क्र.सं.	विद्यालयको नाम	वडा नम्बर	खुद भर्ना दर			निरन्तरता दर			सिकाई उपलब्धी दर			उतिर्ण दर		
			पूर्व प्राथमिक	आधार भूत	माध्यामिक	पूर्व प्राथमिक	आधार भूत	माध्यामिक	कक्षा ८	कक्षा १०	कक्षा १२	कक्षा ८	कक्षा १०	कक्षा १२
१.३७	नेपाल राष्ट्रिय आवि, भगवानपुर	९	१००	१००	०	१००	१००	०	४०.३	०	०	७५	०	०
१.३८	शिवराज आवि, धानखोला	९	१००	१००	०	१००	९५	०	४००	०	०	०	०	०
१.३९	शिव आवि, रमुवादह	९	३०	११३	०	८६.६	९९	०	०	०	०	०	०	०
१.४०	शिवगढी आवि, विजगौरी	९	९६	९७	०	१००	९७	०	०	०	०	०	०	०
१.४१	नेपाल राष्ट्रिय आवि, सितलापुर	१०	१००	९२.१	०	९०	९६	०	०	०	०	०	०	०
१.४२	गंगा पपुलर आवि, श्रीन्डिहवा	१०	८	२	०	८	२	०	०	०	०	०	०	०
१.४३	किशोर आदर्श आवि, इस्लामनगर	१०	१०	३४	०	१०	१९	०	०	०	०	०	०	०
१.४४	जनआदर्श आवि, गव्वापुर	१०	१३	४	०	१३	४	०	०	०	०	०	०	०
१.४५	जनता आवि, लालपुर	१०	८०	७५	०	५०	६९	०	०	०	०	०	०	०
१.४६	रंगीलाल मावि, सडवा	११	०	०	०	०	०	०	०	०	०	०	०	०
१.४७	ज्ञानोदय आवि, सेमरी	११	०	९८	०	०	९२	०	४६.६	०	०	१००	०	०
१.४८	दुर्गेश नन्दनी आवि, थुन्हिया	११	१००	१००	०	०	०	०	०	०	०	०	०	०
१.४९	दुर्गा आवि, नयाँबस्ती	११	१००	०	०	०	०	०	०	०	०	०	०	०
१.५०	ब्रह्मदेव आवि, मरजातपुर	११	१००	१००		९५	९५		३९.४	४२.८	४६.२	५०	५०	५०
औषत			**५६.९**	**९९**	**७३.४**	**५४**	**१२६**	**१०१**	**७१**	**२९७**	**३६.७**	**१०३**	**५५**	**५३.४**
२	**संस्थागत विद्यालय**													
२.१	शिवगढी ई.बो. स्कुल, शिवपुर	१	१५	९०	९५	९०	९५	१००	१००	१००	०	१००	१००	०
२.२	भुपु सैनिक आवासिय विद्यालय, बेलौती	१	२५	१५	०	७५	९२	०	०	०	०	०	०	०
२.३	युनिक पब्लिक एकेडमी, शिवपुर	१	१००	०	०	१००	०	०	०	०	०	०	०	०

क्र.सं.	विद्यालयको नाम	वडा नम्बर	खुद भर्ना दर			निरन्तरता दर			सिकाई उपलब्धी दर			उतिर्ण दर		
			पूर्व प्राथमिक	आधार भूत	माध्यामिक	पूर्व प्राथमिक	आधार भूत	माध्यामिक	कक्षा ८	कक्षा १०	कक्षा १२	कक्षा ८	कक्षा १०	कक्षा १२
२.४	जेनिथ ई.बो. स्कुल, बालापुर	२	०	०	०	०	०	०	०	०	०	०	०	०
२.५	फोरमोष्ट चिल्ड्रेन एकेडमी, नयाँबस्ती	३	३०	०	०	८६	०	०	०	०	०	०	०	०
२.६	गोल्डेन पार्क्स एकेडमी, खरेन्द्रपुर	३	०	०	०	०	०	०	०	०	०	०	०	०
२.७	मोनालिसा ई.बो. स्कुल, बनकट्टी	४	९७	९१	०	९९	९७	०	०	०	०	०	०	०
२.८	सनराईज ई.बो. स्कुल, चन्द्रौटा	५	०	०	०	९५	९०	१००	१००	१००	०	१००	१००	०
२.९	आवर मदरल्याण्ड बोर्डिङ स्कुल, चन्द्रौटा	५	९५	५०	४१	९३	९४	४१	३.२९	२.८७	०	४०	११	०
२.१०	फपुरी ई.बो. स्कुल, चन्द्रौटा	५	५०	७५	८०	१००	१००	१००	०	०	०	१००	१००	०
२.११	ब्राईट राईजिङ स्टार ई.बो.स्कुल, चन्द्रौटा	५	१४	१४	०	१००	९८	०	१००	०	०	१००	०	०
२.१२	मेरील्याण्ड चिल्ड्रेन एकेडमी, नौडिहवा	५	३.८४	७.७७	०	९५	९८	०	१००	०	०	१००	०	०
२.१३	बाल संसार शैक्षिक प्रतिष्ठान आवासिय विद्यालय, चन्द्रौटा	५	०	०	०	०	०	०	०	०	०	०	०	०
२.१४	ब्राइट स्टार ई.बो. स्कुल, बिरपुर	६	२०	०	०	०	०	०	०	०	०	०	०	०
२.१५	शिवराज आदर्श ई.बो. स्कुल, पिपरी	६	०	०	०	०	०	०	०	०	०	०	०	०
२.१६	सनग्लो चिल्ड्रेन बोर्डिङ स्कुल, जवाभारी	७	१००	२८	०	१५०	१८०	०	०	०	०	०	०	०
२.१७	प्रमेश्वर एकेडमी स्कुल, रुद्रपुर	७	०	०	०	०	०	०	०	०	०	०	०	०
२.१८	शिवराज ई.बो. स्कुल, रुद्रपुर	७	३०	१०	०	०	०	०	०	०	०	०	०	०
२.१९	हंसवाहिनी चिल्ड्रेन एकेडमी, लक्ष्मणपुर	८	०	०	०	०	०	०	०	०	०	०	०	०
२.२०	न्यु ग्रेट एम एकेडमी, भगवानपुर	९	९०	१००	०	९५	९५	०	०	०	०	०	०	०
२.२१	पायोनियर चिल्ड्रेन एकेडमी, सितलापुर	१०	०	०	०	९९	९९	०	०	०	०	०	०	०
२.२२	तौलेश्वर एकेडमी, नयाँबस्ती	११	१००	०	०	१००	०	०	०	०	०	०	०	०
२.२३	गोल्ड स्टार ई.बो. स्कुल, भदोखर	११	०	०	०	०	०	०	०	०	०	०	०	०
२.२४	विजयस्वैत सम्राट ई.बो. स्कुल, थुन्हिया	११	०	०	०	०	०	०	०	०	०	०	०	०
औषत			**५५**	**४८**	**७२**	**९८.४**	**१०३**	**८५.३**	**८१**	**६७.६**	**०**	**९०**	**७७.८**	**०**

क्र.सं.	विद्यालयको नाम	वडा नम्बर	खुद भर्ना दर			निरन्तरता दर			सिकाई उपलब्धी दर			उतिर्ण दर		
			पूर्व प्राथमिक	आधार भूत	माध्यामिक	पूर्व प्राथमिक	आधार भूत	माध्यामिक	कक्षा ८	कक्षा १०	कक्षा १२	कक्षा ८	कक्षा १०	कक्षा १२
३	**मदरसा**													
३.१	दारुल अनावरुल कुरान आवि, चनई	४	०	७८	०	०	७९	०	०	०	०	०	०	०
३.२	उलुम सिद्धिकिया आवि, सौनी	५	३४	१८३	०	३४	१८३	०	०	०	०	०	०	०
३.३	उसमान विन अफ्फान आवि, चन्द्रौटा	५	०	०	०	०	०	०	०	०	०	०	०	०
३.४	जियाउल उलुम अल सल्फिया, कुदरबेटवा	६	०	०	०	०	०	०	०	०	०	०	०	०
३.५	दारुल किताब सुन्नह आवि, रुद्रपुर	७	०	०	०	०	०	०	०	०	०	०	०	०
३.६	अरबिया नुरुल उलूम आवि, जवाभारी	७	०	०	०	०	०	०	०	०	०	०	०	०
३.७	अहले सुन्न्त गौसिया आवि, महुली	८	०	१००	०	०	२०	०	०	०	०	०	०	०
३.८	अहले सुन्नत वदरुल उलूम आवि, विसुनपुर	८												
३.९	अहले सुन्नत नुरुल उलूम आवि, पकडी	८	०	१००	०	०	९२	०	०	०	०	०	०	०
३.१०	मोहम्मदिया अलसफिया आवि, सिवहरवा	१०	०	२०	०	०	२०	०	०	०	०	०	०	०
३.११	अहले सुन्नत गौसुल उलुम आवि, लालपुर	१०	०	३१	०	०	२६	०	०	०	०	०	०	०
३.१२	गौसिया फैजुल उलुम आवि, थुन्हिया	११	९४	९८	०	८८	९१	०	०	०	०	०	०	०
औषत			**६४**	**८७**	**०**	**६१**	**७३**	**०**	**०**	**०**	**०**	**०**	**०**	**०**
कुल औषत			**५८.६**	**७८**	**७२.७**	**७१.१**	**१०१**	**९२.९**	**७६**	**१८२**	**३६.७**	**९६**	**६६.४**	**५३.४**

अनुसूची–१३: आधारभूत तह पुरा गर्ने विद्यार्थी विवरण

क्र.सं.	विद्यालयको नाम	वडा नम्बर	जम्मा विद्यार्थी		आधारभूत शिक्षा पुरा गर्ने विद्यार्थी	
			छात्र	छात्रा	छात्र	छात्रा
१	सामुदायिक विद्यालय					
१.१	नेपाल आदर्श मावि, शिवपुर	१	१२४२	१२४१	६४	८३
१.२	सरस्वती आवि, शिवपुर	१	१२०	१३७	१९	२४
१.३	शिव आवि, भलुही	१	२०	२६	५	८
१.४	मनकामना आवि, करहिया	१	६६	५३	६४	५२
१.५	ज्ञानज्योति आवि, उमरी	१	३७	५७	०	०
१.६	जागृति आवि, बनकसबासा	१	१७	२०	१७	२०
१.७	बालशिक्षा मावि, हल्लानगर	२	२७८	२५४	३१	३७
१.८	जनता आवि, मदरहवा	२	२१६	२७३	०	०
१.९	बुद्ध आवि, हर्रहवा	२	७७	६१	०	०
१.१०	दुर्गा भगवती मावि, नयाँबस्ती	३	१५३	१७३	१४	१५
१.११	श्री आवि, मदुवा	३	१९७	१९९	१४	१४
१.१२	धर्मज्योति आवि, भितरिया	३	३५	४३	३	५
१.१३	देउराली आवि, खरेन्द्रपुर	३	२८	३१	८	८
१.१४	वेवरभानी आवि, मैनार	३	१७	२४	६	९
१.१५	देविस्थान आवि, बलुहवा	३	३८	३१	९	९
१.१६	समयथान मावि, खरेन्द्रपुर	४	५३४	६०५	२२१	२१३
१.१७	राष्ट्रिय आवि, डकहिया	४	११४	९२	५	७
१.१८	राम जानकी आवि, समिति चोक	४	१६	९	१०	४
१.१९	राष्ट्रिय मावि, चन्द्रौटा	५	३९७	३६७	३३९	३१७
१.२०	महेन्द्र आवि, बर्गदहा	५	११९	८७	३	५
१.२१	सिद्धार्थ आवि, खैरी	५	२५८	२४४	११	१८
१.२२	ज्ञानज्योति आवि, भुड्डिहवा	५	४८	३७	०	०
१.२३	त्रिभुवन आदर्श मावि, पिपरी	६	३३१	३३६	३७	३१
१.२४	श्री आवि, धर्मनगर	६	१३९	१६०	९०	९१
१.२५	श्री आवि, मोतीनगर	६	६५	१३४	११	१३
१.२६	शेष आवि, जवाभारी	७	४७	४८	०	०
१.२७	श्री आवि, जुमिली	७	९४	८५	६	७
१.२८	बालज्योति मावि, विसुनपुर	८	२३७	२२३	२१८	२०७
१.२९	जनचेतना मावि, लक्ष्मणपुर	८	५२२	२५०	४४	१३
१.३०	त्रिपुरेश्वर आवि, महुली	८	७०	७०	०	०

क्र.सं.	विद्यालयको नाम	वडा नम्बर	जम्मा विद्यार्थी		आधारभूत शिक्षा पुरा गर्ने विद्यार्थी	
			छात्र	छात्रा	छात्र	छात्रा
१.३१	लक्ष्मणपुर आवि, बिलरहवा	८	११९	९२	०	०
१.३२	बालबिकास आवि, सुगानगर	८	६४	६३	६४	६३
१.३३	भानु आवि, सडवा	८	५५	९८	७५	८०
१.३४	दुर्गा आवि, देवीपुर	८	३५	५५	०	०
१.३५	प्रकाश मावि, सुन्दरीडाँडा	९	१७	२४	२२०	२६०
१.३६	सरस्वती मावि, बानियाभार	९	३१६	३३६	०	५६
१.३७	नेपाल राष्ट्रिय आवि, भगवानपुर	९	९८	१३७	९	१५
१.३८	शिवराज आवि, धानखोला	९	६५	७३	६	४
१.३९	शिव आवि, रमुवादह	९	५७	५६	०	०
१.४०	शिवगढी आवि, विजगौरी	९	७०	८१	०	०
१.४१	नेपाल राष्ट्रिय आवि, सितलापुर	१०	१५९	१०२	९६	९५
१.४२	गंगा पपुलर आवि, श्रीन्डिहवा	१०	७२	५८	१७	१३
१.४३	किशोर आदर्श आवि, इस्लामनगर	१०	७७	५१	५	६
१.४४	जनआदर्श आवि, गव्वापुर	१०	६४	८८	०	७७
१.४५	जनता आवि, लालपुर	१०	७८	७३	८	९
१.४६	रंगीलाल मावि, सडवा	११	३००	२६८	२६७	२४६
१.४७	ज्ञानोदय आवि, सेमरी	११	२७२	२१६	१६	२५
१.४८	दुर्गेश नन्दनी आवि, थुन्हिया	११	९२	१३२	०	०
१.४९	दुर्गा आवि, नयाँबस्ती	११	५५	४५	०	०
१.५०	ब्रह्मदेव आवि, मरजातपुर	११	३७	५४	०	०
जम्मा			**७६३४**	**७४७२**	**२०३२**	**२१५९**
२	**संस्थागत विद्यालय**					
२.१	शिवगढी ई.बो. स्कुल, शिवपुर	१	३१७	२१७	१६	१२
२.२	भुपु सैनिक आवासिय विद्यालय, बेलौती	१	९२	१०८	५२	५६
२.३	युनिक पब्लिक एकेडमी, शिवपुर	१	०	०	२	२
२.४	जेनिथ ई.बो. स्कुल, बालापुर	२	१७३	१२०	२	२
२.५	फोरमोष्ट चिल्ड्रेन एकेडमी, नयाँबस्ती	३	८२	३४	०	०
२.६	गोल्डेन पार्क्स एकेडमी, खरेन्द्रपुर	३	०	०	०	०
२.७	मोनालिसा ई.बो. स्कुल, बनकट्टी	४	५०	८२	०	०
२.८	सनराईज ई.बो. स्कुल, चन्द्रौटा	५	५०८	३७८	०	०
२.९	आवर मदरल्याण्ड बोर्डिङ स्कुल, चन्द्रौटा	५	२०	२०	२०	२०
२.१०	फपुरी ई.बो. स्कुल, चन्द्रौटा	५	५३०	३३७	२८१	१५३

क्र.सं.	विद्यालयको नाम	वडा नम्बर	जम्मा विद्यार्थी		आधारभूत शिक्षा पुरा गर्ने विद्यार्थी	
			छात्र	छात्रा	छात्र	छात्रा
२.११	ब्राईट राईजिङ स्टार ई.बो.स्कुल, चन्द्रौटा	५	२०४	८२	५	२
२.१२	मेरील्याण्ड चिल्ड्रेन एकेडमी, नौडिहवा	५	१५१	११८	६	३
२.१३	बाल संसार शैक्षिक प्रतिष्ठान आवासिय विद्यालय, चन्द्रौटा	५	०	०	०	०
२.१४	ब्राइट स्टार ई.बो. स्कुल, बिरपुर	६	७०	४५	२०	१५
२.१५	शिवराज आदर्श ई.बो. स्कुल, पिपरी	६	८६	३०	०	०
२.१६	सनग्लो चिल्ड्रेन बोर्डिङ स्कुल, जवाभारी	७	२००	१८२	९६	८०
२.१७	प्रमेश्वर एकेडमी स्कुल, रुद्रपुर	७	५०	५०	२६	२०
२.१८	शिवराज ई.बो. स्कुल, रुद्रपुर	७	३५	११	५७	९
२.१९	हंसवाहिनी चिल्ड्रेन एकेडमी, लक्ष्मणपुर	८	०	०	०	०
२.२०	न्यु ग्रेट एम एकेडमी, भगवानपुर	९	१५५	१०५	५	३
२.२१	पायोनियर चिल्ड्रेन एकेडमी, सितलापुर	१०	७०	३०	७०	३०
२.२२	तौलेश्वर एकेडमी, नयाँबस्ती	११	९५	७९	०	०
२.२३	गोल्ड स्टार ई.बो. स्कुल, भदोखर	११	०	०	१३	६
२.२४	विजयस्वैत सम्राट ई.बो. स्कुल, थुन्हिया	११	०	०	०	०
जम्मा			**२८८८**	**२०२८**	**६७१**	**४१३**
३	**मदरसा**					
३.१	दारुल अनावरुल कुरान आवि, चनई	४	५०	५६	०	०
३.२	उलुम सिद्धिकिया आवि, सौनी	५	८६	१३०	५	१८
३.३	उसमान विन अफ्फान आवि, चन्द्रौटा	५	०	०	०	०
३.४	जियाउल उलुम अल सल्फिया, कुदरबेटवा	६	१५	१०	०	०
३.५	दारुल किताब सुन्नह आवि, रुद्रपुर	७	२६	४४	०	०
३.६	अरबिया नुरुल उलूम आवि, जवाभारी	७	०	०	०	०
३.७	अहले सुन्न्त गौसिया आवि, महुली	८	६४	३९	६४	३९
३.८	अहले सुन्नत वदरुल उलूम आवि, विसुनपुर	८				
३.९	अहले सुन्नत नुरुल उलूम आवि, पकडी	८	४२	३४	४२	३४
३.१०	मोहम्मदिया अलसफिया आवि, सिवहरवा	१०	३१	४०	०	०
३.११	अहले सुन्नत गौसुल उलुम आवि, लालपुर	१०	४६	५६	०	०
३.१२	गौसिया फैजुल उलुम आवि, थुन्हिया	११	७३	८२	१३	२६
जम्मा			**४३३**	**४९१**	**१२४**	**११७**
कुल जम्मा			**१०९५५**	**९९९१**	**२८२७**	**२६८९**

अनुसूची–१४: छात्रवृत्ति तथा अन्य सुविधा पाउने विद्यार्थी विवरण

क्र.सं.	विद्यालयको नाम	वडा नम्बर	छात्रवृत्ती वा अन्य सुविधा पाउने विद्यार्थी		दिवा खाजा खान पाउने विद्यार्थी	
			छात्र	छात्रा	छात्र	छात्रा
१	सामुदायिक विद्यालय					
१.१	नेपाल आदर्श मावि, शिवपुर	१	१२३	५८९	०	०
१.२	सरस्वती आवि, शिवपुर	१	१२	१३०	०	०
१.३	शिव आवि, भलुही	१	०	२०	२०	२६
१.४	मनकामना आवि, करहिया	१	७	५३	६६	५३
१.५	ज्ञानज्योति आवि, उमरी	१	६	५७	३७	५७
१.६	जागृति आवि, बनकसबासा	१	२३	३३	२३	३३
१.७	बालशिक्षा मावि, हल्लानगर	२	५४	२३०	०	०
१.८	जनता आवि, मदरहवा	२	१९	२८१	०	०
१.९	बुद्ध आवि, हर्रहवा	२	२	१७	७७	६१
१.१०	दुर्गा भगवती मावि, नयाँबस्ती	३	३३	१४१	०	०
१.११	श्री आवि, मदुवा	३	७३	१९०	०	०
१.१२	धर्मज्योति आवि, भितरिया	३	२	२४	३५	४३
१.१३	देउराली आवि, खरेन्द्रपुर	३	१	३१	३३	४५
१.१४	वेवरभानी आवि, मैनार	३	०	२४	३०	३३
१.१५	देविस्थान आवि, बलुहवा	३	२	४०	४६	४०
१.१६	समयथान मावि, खरेन्द्रपुर	४	०	२१३	०	०
१.१७	राष्ट्रिय आवि, डकहिया	४	३८	९७	०	०
१.१८	राम जानकी आवि, समिति चोक	४	०	०	१६	९
१.१९	राष्ट्रिय मावि, चन्द्रौटा	५	७६	४०५	०	०
१.२०	महेन्द्र आवि, बर्गदहा	५	१८	८७	०	०
१.२१	सिद्धार्थ आवि, खैरी	५	३१	२५४	०	०
१.२२	ज्ञानज्योति आवि, भुड्डिहवा	५	७	३०	४८	३७
१.२३	त्रिभुवन आदर्श मावि, पिपरी	६	९३	२८१	०	०
१.२४	श्री आवि, धर्मनगर	६	५०	१६५	०	०
१.२५	श्री आवि, मोतीनगर	६	१४	१०५	७३	१४८
१.२६	शेष आवि, जवाभारी	७	४७	४८	५९	६०
१.२७	श्री आवि, जुमिली	७	३९	५८	९४	८५
१.२८	बालज्योति मावि, विसुनपुर	८	०	०	०	०
१.२९	जनचेतना मावि, लक्ष्मणपुर	८	५४	१८५	०	०

क्र.सं.	विद्यालयको नाम	वडा नम्बर	छात्रवृत्ती वा अन्य सुविधा पाउने विद्यार्थी		दिवा खाजा खान पाउने विद्यार्थी	
			छात्र	छात्रा	छात्र	छात्रा
१.३०	त्रिपुरेश्वर आवि, महुली	८	३६	८२	७०	७०
१.३१	लक्ष्मणपुर आवि, बिलरहवा	८	७५	९०	११९	९२
१.३२	बालबिकास आवि, सुगानगर	८	२०	२२	६४	६३
१.३३	भानु आवि, सडवा	८	४७	९८	८५	९८
१.३४	दुर्गा आवि, देवीपुर	८	१८	३९	३५	५५
१.३५	प्रकाश मावि, सुन्दरीडाँडा	९	५०	२३४	०	०
१.३६	सरस्वती मावि, बानियाभार	९	५७	२६५	०	०
१.३७	नेपाल राष्ट्रिय आवि, भगवानपुर	९	२३	३१	०	०
१.३८	शिवराज आवि, धानखोला	९	१०	९०	०	०
१.३९	शिव आवि, रमुवादह	९	१०	५६	६२	८१
१.४०	शिवगढी आवि, विजगौरी	९	८	५९	७०	८१
१.४१	नेपाल राष्ट्रिय आवि, सितलापुर	१०	२८	८८	१०२	१६९
१.४२	गंगा पपुलर आवि, श्रीन्डिहवा	१०	३०	५८	८१	७०
१.४३	किशोर आदर्श आवि, इस्लामनगर	१०	२४	६६	८६	६६
१.४४	जनआदर्श आवि, गव्वापुर	१०	२२	७९	०	०
१.४५	जनता आवि, लालपुर	१०	६०	६५	६०	६५
१.४६	रंगीलाल मावि, सडवा	११	३००	२६८	०	०
१.४७	ज्ञानोदय आवि, सेमरी	११	३९	२०२	०	०
१.४८	दुर्गेश नन्दनी आवि, थुन्हिया	११	९२	१३२	१००	१३८
१.४९	दुर्गा आवि, नयाँबस्ती	११	१४	४९	५५	४५
१.५०	ब्रह्मदेव आवि, मरजातपुर	११	१६	५४	४६	६७
जम्मा			**१८०३**	**५९१५**	**१६९२**	**१८९०**
२	**संस्थागत विद्यालय**					
२.१	शिवगढी ई.बो. स्कुल, शिवपुर	१	२९	२७	०	०
२.२	भुपु सैनिक आवासिय विद्यालय, बेलौती	१	११	७	०	०
२.३	युनिक पब्लिक एकेडमी, शिवपुर	१	०	०	०	०
२.४	जेनिथ ई.बो. स्कुल, बालापुर	२	१	०	०	०
२.५	फोरमोष्ट चिल्ड्रेन एकेडमी, नयाँबस्ती	३	१०	१३	०	०
२.६	गोल्डेन पार्क्स एकेडमी, खरेन्द्रपुर	३	०	०	०	०
२.७	मोनालिसा ई.बो. स्कुल, बनकट्टी	४	५	३	०	०
२.८	सनराईज ई.बो. स्कुल, चन्द्रौटा	५	५८	५१	०	०
२.९	आवर मदरल्याण्ड बोर्डिङ स्कुल, चन्द्रौटा	५	७५	६४	०	०

क्र.सं.	विद्यालयको नाम	वडा नम्बर	छात्रवृत्ती वा अन्य सुविधा पाउने विद्यार्थी		दिवा खाजा खान पाउने विद्यार्थी	
			छात्र	छात्रा	छात्र	छात्रा
२.१०	फपुरी ई.बो. स्कुल, चन्द्रौटा	५	१९	१४	०	०
२.११	ब्राईट राईजिङ स्टार ई.बो.स्कुल, चन्द्रौटा	५	३०	२०	०	०
२.१२	मेरील्याण्ड चिल्ड्रेन एकेडमी, नौडिहवा	५	१३	१०	०	०
२.१३	बाल संसार शैक्षिक प्रतिष्ठान आवासिय विद्यालय, चन्द्रौटा	५	०	०	०	०
२.१४	ब्राइट स्टार ई.बो. स्कुल, बिरपुर	६	०	०	०	०
२.१५	शिवराज आदर्श ई.बो. स्कुल, पिपरी	६	०	०	०	०
२.१६	सनग्लो चिल्ड्रेन बोर्डिङ स्कुल, जवाभारी	७	१८	१९	०	०
२.१७	प्रमेश्वर एकेडमी स्कुल, रुद्रपुर	७	१२	८	०	०
२.१८	शिवराज ई.बो. स्कुल, रुद्रपुर	७	१९	१२	०	०
२.१९	हंसवाहिनी चिल्ड्रेन एकेडमी, लक्ष्मणपुर	८	०	०	०	०
२.२०	न्यु ग्रेट एम एकेडमी, भगवानपुर	९	२०	१५	०	०
२.२१	पायोनियर चिल्ड्रेन एकेडमी, सितलापुर	१०	७	३	०	०
२.२२	तौलेश्वर एकेडमी, नयाँबस्ती	११	१८	१७	०	०
२.२३	गोल्ड स्टार ई.बो. स्कुल, भदोखर	११	०	०	०	०
२.२४	विजयस्वैत सम्राट ई.बो. स्कुल, थुन्हिया	११	०	०	०	०
जम्मा			**३४५**	**२८३**	**०**	**०**
३	**मदरसा**					
३.१	दारुल अनावरुल कुरान आवि, चनई	४	०	१३४	१२८	१३४
३.२	उलुम सिद्धिकिया आवि, सौनी	५	२३	१२८	८६	१३०
३.३	उसमान विन अफ्फान आवि, चन्द्रौटा	५	०	०	०	०
३.४	जियाउल उलुम अल सल्फिया, कुदरबेटवा	६	०	१०	१५	१०
३.५	दारुल किताब सुन्नह आवि, रुद्रपुर	७	२६	४४	२६	४४
३.६	अरबिया नुरुल उलूम आवि, जवाभारी	७	०	७२	७०	८३
३.७	अहले सुन्न्त गौसिया आवि, महुली	८	०	३९	६४	३९
३.८	अहले सुन्नत वदरुल उलूम आवि, विसुनपुर	८				
३.९	अहले सुन्नत नुरुल उलूम आवि, पकडी	८	३४	४२	३४	४२
३.१०	मोहम्मदिया अलसफिया आवि, सिवहरवा	१०	०	४०	३१	४०
३.११	अहले सुन्नत गौसुल उलुम आवि, लालपुर	१०	०	५६	४६	५६
३.१२	गौसिया फैजुल उलुम आवि, थुन्हिया	११	०	८२	७३	८२
जम्मा			**८३**	**६४७**	**५७३**	**६६०**
कुल जम्मा			**२२३१**	**६८४५**	**२२६५**	**२५५०**

अनुसूची–१५: शैक्षिक गुणस्तर सम्बन्धी विवरण

क्र.सं.	विद्यालयको नाम	वडा नम्बर	अपाङ्ग विद्यार्थी श्रोत कक्षा	CBEGRA कार्यान्वन्वयन	एकीकृत पाठ्यक्रम	इन्टरनेट सुविधा	छुट्टै प्रधानाध्यापक दरबन्दी
१	सामुदायिक विद्यालय						
१.१	नेपाल आदर्श मावि, शिवपुर	१	भएको	भएको	भएको	भएको	नभएको
१.२	सरस्वती आवि, शिवपुर	१	नभएको	नभएको	नभएको	नभएको	नभएको
१.३	शिव आवि, भलुही	१	नभएको	नभएको	नभएको	नभएको	नभएको
१.४	मनकामना आवि, करहिया	१	भएको	नभएको	नभएको	नभएको	नभएको
१.५	ज्ञानज्योति आवि, उमरी	१	नभएको	भएको	नभएको	नभएको	नभएको
१.६	जागृति आवि, बनकसबासा	१	नभएको	नभएको	नभएको	नभएको	नभएको
१.७	बालशिक्षा मावि, हल्लानगर	२	नभएको	नभएको	भएको	भएको	नभएको
१.८	जनता आवि, मदरहवा	२	नभएको	नभएको	नभएको	नभएको	नभएको
१.९	बुद्ध आवि, हर्रहवा	२	नभएको	नभएको	नभएको	नभएको	नभएको
१.१०	दुर्गा भगवती मावि, नयाँबस्ती	३	नभएको	भएको	नभएको	नभएको	नभएको
१.११	श्री आवि, मदुवा	३	भएको	नभएको	नभएको	नभएको	नभएको
१.१२	धर्मज्योति आवि, भितरिया	३	नभएको	भएको	भएको	नभएको	नभएको
१.१३	देउराली आवि, खरेन्द्रपुर	३	नभएको	नभएको	नभएको	नभएको	नभएको
१.१४	वेवरभानी आवि, मैनार	३	नभएको	नभएको	नभएको	नभएको	नभएको
१.१५	देविस्थान आवि, बलुहवा	३	नभएको	भएको	भएको	नभएको	नभएको
१.१६	समयथान मावि, खरेन्द्रपुर	४	नभएको	नभएको	नभएको	भएको	नभएको
१.१७	राष्ट्रिय आवि, ढकहिया	४	नभएको	नभएको	नभएको	नभएको	नभएको
१.१८	राम जानकी आवि, समिति चोक	४	नभएको	नभएको	नभएको	नभएको	नभएको
१.१९	राष्ट्रिय मावि, चन्द्रौटा	५	नभएको	नभएको	नभएको	भएको	नभएको
१.२०	महेन्द्र आवि, बर्गदहा	५	नभएको	नभएको	नभएको	नभएको	नभएको
१.२१	सिद्धार्थ आवि, खैरी	५	नभएको	नभएको	नभएको	नभएको	नभएको
१.२२	ज्ञानज्योति आवि, भुड्डिहवा	५	नभएको	नभएको	नभएको	नभएको	नभएको
१.२३	त्रिभुवन आदर्श मावि, पिपरी	६	नभएको	नभएको	नभएको	नभएको	नभएको
१.२४	श्री आवि, धर्मनगर	६	नभएको	नभएको	नभएको	नभएको	नभएको
१.२५	श्री आवि, मोतीनगर	६	नभएको	नभएको	नभएको	नभएको	नभएको
१.२६	शेष आवि, जवाभारी	७	नभएको	भएको	नभएको	नभएको	भएको
१.२७	श्री आवि, जुमिली	७	नभएको	नभएको	नभएको	नभएको	नभएको
१.२८	बालज्योति मावि, विसुनपुर	८	नभएको	नभएको	भएको	भएको	नभएको
१.२९	जनचेतना मावि, लक्ष्मणपुर	८	नभएको	नभएको	नभएको	भएको	नभएको
१.३०	त्रिपुरेश्वर आवि, महुली	८	नभएको	नभएको	नभएको	नभएको	नभएको

क्र.सं.	विद्यालयको नाम	वडा नम्बर	अपाङ्ग विद्यार्थी श्रोत कक्षा	CBEGRA कार्यान्वन्वयन	एकीकृत पाठ्यक्रम	इन्टरनेट सुविधा	छुट्टै प्रधानाध्यापक दरबन्दी
१.३१	लक्ष्मणपुर आवि, बिलरहवा	८	नभएको	नभएको	नभएको	नभएको	नभएको
१.३२	बालबिकास आवि, सुगानगर	८	नभएको	नभएको	भएको	नभएको	नभएको
१.३३	भानु आवि, सडवा	८	नभएको	नभएको	नभएको	नभएको	नभएको
१.३४	दुर्गा आवि, देवीपुर	८	नभएको	नभएको	नभएको	नभएको	नभएको
१.३५	प्रकाश मावि, सुन्दरीडाँडा	९	नभएको	नभएको	नभएको	नभएको	नभएको
१.३६	सरस्वती मावि, बानियाभार	९	नभएको	भएको	भएको	भएको	नभएको
१.३७	नेपाल राष्ट्रिय आवि, भगवानपुर	९	नभएको	नभएको	नभएको	नभएको	नभएको
१.३८	शिवराज आवि, धानखोला	९	नभएको	नभएको	नभएको	नभएको	नभएको
१.३९	शिव आवि, रमुवादह	९	नभएको	नभएको	नभएको	नभएको	नभएको
१.४०	शिवगढी आवि, विजगौरी	९	नभएको	भएको	भएको	नभएको	नभएको
१.४१	नेपाल राष्ट्रिय आवि, सितलापुर	१०	नभएको	नभएको	नभएको	नभएको	नभएको
१.४२	गंगा पपुलर आवि, श्रीन्डिहवा	१०	नभएको	नभएको	नभएको	नभएको	नभएको
१.४३	किशोर आदर्श आवि, इस्लामनगर	१०	नभएको	नभएको	नभएको	नभएको	नभएको
१.४४	जनआदर्श आवि, गव्वापुर	१०	नभएको	नभएको	नभएको	नभएको	नभएको
१.४५	जनता आवि, लालपुर	१०	नभएको	नभएको	नभएको	नभएको	नभएको
१.४६	रंगीलाल मावि, सडवा	११	नभएको	नभएको	नभएको	नभएको	नभएको
१.४७	ज्ञानोदय आवि, सेमरी	११	नभएको	नभएको	भएको	नभएको	नभएको
१.४८	दुर्गेश नन्दनी आवि, थुन्हिया	११	नभएको	नभएको	नभएको	नभएको	नभएको
१.४९	दुर्गा आवि, नयाँबस्ती	११	नभएको	नभएको	नभएको	नभएको	नभएको
१.५०	ब्रह्मदेव आवि, मरजातपुर	११	नभएको	नभएको	भएको	नभएको	नभएको
२	**संस्थागत विद्यालय**						
२.१	शिवगढी ई.बो. स्कुल, शिवपुर	१	नभएको	नभएको	नभएको	भएको	भएको
२.२	भुपु सैनिक आवासिय विद्यालय, बेलौती	१	नभएको	नभएको	नभएको	नभएको	नभएको
२.३	युनिक पब्लिक एकेडमी, शिवपुर	१	नभएको	नभएको	नभएको	नभएको	नभएको
२.४	जेनिथ ई.बो. स्कुल, बालापुर	२	भएको	नभएको	नभएको	नभएको	नभएको
२.५	फोरमोष्ट चिल्ड्रेन एकेडमी, नयाँबस्ती	३	नभएको	नभएको	भएको	नभएको	नभएको
२.६	गोल्डेन पार्क्स एकेडमी, खरेन्द्रपुर	३	नभएको	नभएको	नभएको	नभएको	नभएको
२.७	मोनालिसा ई.बो. स्कुल, बनकट्टी	४	नभएको	नभएको	नभएको	भएको	नभएको
२.८	सनराईज ई.बो. स्कुल, चन्द्रौटा	५	नभएको	नभएको	नभएको	भएको	भएको
२.९	आवर मदरल्याण्ड बोर्डिङ स्कुल, चन्द्रौटा	५	नभएको	नभएको	नभएको	भएको	नभएको
२.१०	फपुरी ई.बो. स्कुल, चन्द्रौटा	५	भएको	नभएको	भएको	भएको	नभएको

क्र.सं.	विद्यालयको नाम	वडा नम्बर	अपाङ्ग विद्यार्थी श्रोत कक्षा	CBEGRA कार्यान्वन्वयन	एकीकृत पाठ्यक्रम	इन्टरनेट सुविधा	छुट्टै प्रधानाध्यापक दरबन्दी
२.११	ब्राईट राईजिङ स्टार ई.बो.स्कुल, चन्द्रौटा	५	नभएको	नभएको	नभएको	नभएको	नभएको
२.१२	मेरील्याण्ड चिल्ड्रेन एकेडमी, नौडिहवा	५	नभएको	नभएको	नभएको	नभएको	नभएको
२.१३	बाल संसार शैक्षिक प्रतिष्ठान आवासिय विद्यालय, चन्द्रौटा	५	नभएको	नभएको	नभएको	नभएको	नभएको
२.१४	ब्राइट स्टार ई.बो. स्कुल, बिरपुर	६	नभएको	नभएको	नभएको	नभएको	नभएको
२.१५	शिवराज आदर्श ई.बो. स्कुल, पिपरी	६	नभएको	नभएको	नभएको	नभएको	नभएको
२.१६	सनग्लो चिल्ड्रेन बोर्डिङ स्कुल, जवाभारी	७	नभएको	नभएको	नभएको	नभएको	नभएको
२.१७	प्रमेश्वर एकेडमी स्कुल, रुद्रपुर	७	नभएको	नभएको	भएको	नभएको	नभएको
२.१८	शिवराज ई.बो. स्कुल, रुद्रपुर	७	नभएको	नभएको	नभएको	नभएको	नभएको
२.१९	हंसवाहिनी चिल्ड्रेन एकेडमी, लक्ष्मणपुर	८	नभएको	नभएको	नभएको	भएको	नभएको
२.२०	न्यु ग्रेट एम एकेडमी, भगवानपुर	९	नभएको	नभएको	नभएको	नभएको	नभएको
२.२१	पायोनियर चिल्ड्रेन एकेडमी, सितलापुर	१०	नभएको	भएको	भएको	नभएको	नभएको
२.२२	तौलेश्वर एकेडमी, नयाँबस्ती	११	नभएको	नभएको	नभएको	नभएको	नभएको
२.२३	गोल्ड स्टार ई.बो. स्कुल, भदोखर	११	नभएको	नभएको	नभएको	नभएको	नभएको
२.२४	विजयस्वैत सम्राट ई.बो. स्कुल, थुन्हिया	११	नभएको	नभएको	नभएको	नभएको	नभएको
३	**मदरसा**						
३.१	दारुल अनावरुल कुरान आवि, चनई	४	नभएको	नभएको	भएको	नभएको	नभएको
३.२	उलुम सिद्धिकिया आवि, सौनी	५	नभएको	नभएको	नभएको	नभएको	नभएको
३.३	उसमान विन अफ्फान आवि, चन्द्रौटा	५	नभएको	नभएको	नभएको	नभएको	नभएको
३.४	जियाउल उलुम अल सल्फिया, कुदरबेटवा	६					
३.५	दारुल किताब सुन्नह आवि, रुद्रपुर	७	नभएको	नभएको	भएको	नभएको	नभएको
३.६	अरबिया नुरुल उलूम आवि, जवाभारी	७	नभएको	नभएको	नभएको	नभएको	नभएको
३.७	अहले सुन्न्त गौसिया आवि, महुली	८	नभएको	भएको	नभएको	नभएको	नभएको
३.८	अहले सुन्नत वदरुल उलूम आवि, विसुनपुर	८					
३.९	अहले सुन्नत नुरुल उलूम आवि, पकडी	८	नभएको	भएको	नभएको	नभएको	नभएको
३.१०	मोहम्मदिया अलसफिया आवि, सिवहरवा	१०	नभएको	नभएको	नभएको	नभएको	नभएको
३.११	अहले सुन्नत गौसुल उलुम आवि, लालपुर	१०	नभएको	नभएको	नभएको	नभएको	नभएको
३.१२	गौसिया फैजुल उलुम आवि, थुन्हिया	११	नभएको	नभएको	भएको	नभएको	नभएको

अनुसूची–१६: बालमैत्री शिक्षा सम्बन्धी व्यवस्था

क्र.सं.	विद्यालयको नाम र ठेगाना	वडा नम्बर	विद्यालय शान्ति क्षेत्र कार्यान्वयन	विद्यालय सुधार योजना अद्यावधिक	बाल क्लब गठन	बालमैत्री शिक्षण विधिको प्रयोग
१	सामुदायिक विद्यालय					
१.१	नेपाल आदर्श मावि, शिवपुर	१	भएको	भएको	भएको	भएको
१.२	सरस्वती आवि, शिवपुर	१	भएको	भएको	भएको	भएको
१.३	शिव आवि, भलुही	१	भएको	भएको	भएको	भएको
१.४	मनकामना आवि, करहिया	१	भएको	भएको	भएको	भएको
१.५	ज्ञानज्योति आवि, उमरी	१	नभएको	भएको	भएको	भएको
१.६	जागृति आवि, बनकसबासा	१	भएको	भएको	भएको	नभएको
१.७	बालशिक्षा मावि, हल्लानगर	२	भएको	भएको	भएको	भएको
१.८	जनता आवि, मदरहवा	२	भएको	भएको	भएको	भएको
१.९	बुद्ध आवि, हर्रहवा	२	भएको	भएको	भएको	भएको
१.१०	दुर्गा भगवती मावि, नयाँबस्ती	३	भएको	भएको	भएको	भएको
१.११	श्री आवि, मदुवा	३	भएको	भएको	भएको	नभएको
१.१२	धर्मज्योति आवि, भितरिया	३	भएको	भएको	भएको	भएको
१.१३	देउराली आवि, खरेन्द्रपुर	३	भएको	भएको	भएको	भएको
१.१४	वेवरभानी आवि, मैनार	३	नभएको	भएको	भएको	भएको
१.१५	देविस्थान आवि, बलुहवा	३	नभएको	भएको	भएको	भएको
१.१६	समयथान मावि, खरेन्द्रपुर	४	भएको	भएको	भएको	भएको
१.१७	राष्ट्रिय आवि, ढकहिया	४	नभएको	भएको	भएको	नभएको
१.१८	राम जानकी आवि, समिति चोक	४	नभएको	नभएको	नभएको	नभएको
१.१९	राष्ट्रिय मावि, चन्द्रौटा	५	भएको	भएको	भएको	भएको
१.२०	महेन्द्र आवि, बर्गदहा	५	भएको	भएको	भएको	भएको
१.२१	सिद्धार्थ आवि, खैरी	५	भएको	भएको	भएको	भएको
१.२२	ज्ञानज्योति आवि, भुड्डिहवा	५	भएको	भएको	नभएको	भएको
१.२३	त्रिभुवन आदर्श मावि, पिपरी	६	भएको	भएको	भएको	भएको
१.२४	श्री आवि, धर्मनगर	६	भएको	भएको	भएको	भएको
१.२५	श्री आवि, मोतीनगर	६	भएको	भएको	भएको	भएको
१.२६	शेष आवि, जवाभारी	७	नभएको	भएको	भएको	भएको
१.२७	श्री आवि, जुमिली	७	भएको	भएको	भएको	भएको
१.२८	बालज्योति मावि, विसुनपुर	८	नभएको	नभएको	नभएको	नभएको
१.२९	जनचेतना मावि, लक्ष्मणपुर	८	भएको	भएको	भएको	भएको

क्र.सं.	विद्यालयको नाम र ठेगाना	वडा नम्बर	विद्यालय शान्ति क्षेत्र कार्यान्वयन	विद्यालय सुधार योजना अद्यावधिक	बाल क्लब गठन	बालमैत्री शिक्षण विधिको प्रयोग
१.३०	त्रिपुरेश्वर आवि, महुली	८	भएको	भएको	भएको	भएको
१.३१	लक्ष्मणपुर आवि, बिलरहवा	८	भएको	भएको	भएको	भएको
१.३२	बालबिकास आवि, सुगानगर	८	भएको	भएको	भएको	भएको
१.३३	भानु आवि, सडवा	८	भएको	भएको	भएको	भएको
१.३४	दुर्गा आवि, देवीपुर	८	नभएको	भएको	नभएको	नभएको
१.३५	प्रकाश मावि, सुन्दरीडाँडा	९	भएको	भएको	भएको	भएको
१.३६	सरस्वती मावि, बानियाभार	९	भएको	भएको	भएको	भएको
१.३७	नेपाल राष्ट्रिय आवि, भगवानपुर	९	भएको	भएको	नभएको	भएको
१.३८	शिवराज आवि, धानखोला	९	भएको	भएको	भएको	भएको
१.३९	शिव आवि, रमुवादह	९	नभएको	भएको	भएको	भएको
१.४०	शिवगढी आवि, विजगौरी	९	भएको	भएको	भएको	भएको
१.४१	नेपाल राष्ट्रिय आवि, सितलापुर	१०	नभएको	भएको	भएको	भएको
१.४२	गंगा पपुलर आवि, श्रीन्डिहवा	१०	नभएको	भएको	भएको	नभएको
१.४३	किशोर आदर्श आवि, इस्लामनगर	१०	नभएको	भएको	भएको	नभएको
१.४४	जनआदर्श आवि, गव्वापुर	१०	भएको	भएको	भएको	नभएको
१.४५	जनता आवि, लालपुर	१०	नभएको	भएको	भएको	नभएको
१.४६	रंगीलाल मावि, सडवा	११	भएको	भएको	भएको	भएको
१.४७	ज्ञानोदय आवि, सेमरी	११	भएको	भएको	नभएको	भएको
१.४८	दुर्गेश नन्दनी आवि, थुन्हिया	११	भएको	भएको	भएको	भएको
१.४९	दुर्गा आवि, नयाँबस्ती	११	भएको	नभएको	नभएको	भएको
१.५०	ब्रह्मदेव आवि, मरजातपुर	११	नभएको	भएको	नभएको	भएको
२	**संस्थागत विद्यालय**					
२.१	शिवगढी ई.बो. स्कुल, शिवपुर	१	भएको	नभएको	भएको	भएको
२.२	भुपु सैनिक आवासिय विद्यालय, बेलौती	१	नभएको	नभएको	नभएको	नभएको
२.३	युनिक पब्लिक एकेडमी, शिवपुर	१	नभएको	नभएको	नभएको	नभएको
२.४	जेनिथ ई.बो. स्कुल, बालापुर	२	भएको	भएको	नभएको	भएको
२.५	फोरमोष्ट चिल्ड्रेन एकेडमी, नयाँबस्ती	३	भएको	भएको	भएको	भएको
२.६	गोल्डेन पार्क्स एकेडमी, खरेन्द्रपुर	३	नभएको	नभएको	नभएको	नभएको
२.७	मोनालिसा ई.बो. स्कुल, बनकट्टी	४	नभएको	नभएको	नभएको	नभएको
२.८	सनराईज ई.बो. स्कुल, चन्द्रौटा	५	नभएको	नभएको	नभएको	भएको
२.९	आवर मदरल्याण्ड बोर्डिङ स्कुल, चन्द्रौटा	५	नभएको	नभएको	नभएको	भएको
२.१०	फपुरी ई.बो. स्कुल, चन्द्रौटा	५	नभएको	नभएको	नभएको	नभएको

क्र.सं.	विद्यालयको नाम र ठेगाना	वडा नम्बर	विद्यालय शान्ति क्षेत्र कार्यान्वयन	विद्यालय सुधार योजना अद्यावधिक	बाल क्लब गठन	बालमैत्री शिक्षण विधिको प्रयोग
२.११	ब्राईट राईजिङ स्टार ई.बो.स्कुल, चन्द्रौटा	५	नभएको	नभएको	नभएको	नभएको
२.१२	मेरील्याण्ड चिल्ड्रेन एकेडमी, नौडिहवा	५	भएको	भएको	नभएको	भएको
२.१३	बाल संसार शैक्षिक प्रतिष्ठान आवासिय विद्यालय, चन्द्रौटा	५	नभएको	नभएको	नभएको	नभएको
२.१४	ब्राइट स्टार ई.बो. स्कुल, बिरपुर	६	नभएको	नभएको	नभएको	नभएको
२.१५	शिवराज आदर्श ई.बो. स्कुल, पिपरी	६	नभएको	नभएको	नभएको	नभएको
२.१६	सनग्लो चिल्ड्रेन बोर्डिङ स्कुल, जवाभारी	७	नभएको	नभएको	नभएको	नभएको
२.१७	प्रमेश्वर एकेडमी स्कुल, रुद्रपुर	७	नभएको	नभएको	नभएको	नभएको
२.१८	शिवराज ई.बो. स्कुल, रुद्रपुर	७	नभएको	नभएको	नभएको	नभएको
२.१९	हंसवाहिनी चिल्ड्रेन एकेडमी, लक्ष्मणपुर	८	भएको	भएको	भएको	भएको
२.२०	न्यु ग्रेट एम एकेडमी, भगवानपुर	९	भएको	नभएको	नभएको	भएको
२.२१	पायोनियर चिल्ड्रेन एकेडमी, सितलापुर	१०	भएको	नभएको	नभएको	भएको
२.२२	तौलेश्वर एकेडमी, नयाँबस्ती	११	भएको	भएको	नभएको	नभएको
२.२३	गोल्ड स्टार ई.बो. स्कुल, भदोखर	११	नभएको	नभएको	नभएको	नभएको
२.२४	विजयस्वैत सम्राट ई.बो. स्कुल, थुन्हिया	११	भएको	नभएको	नभएको	भएको
३	**मदरसा**					
३.१	दारुल अनावरुल कुरान आवि, चनई	४	भएको	भएको	भएको	भएको
३.२	उलुम सिद्धिकिया आवि, सौनी	५	भएको	भएको	नभएको	भएको
३.३	उसमान विन अफ्फान आवि, चन्द्रौटा	५	नभएको	नभएको	नभएको	नभएको
३.४	जियाउल उलुम अल सल्फिया, कुदरबेटवा	६				
३.५	दारुल किताब सुन्नह आवि, रुद्रपुर	७	भएको	भएको	नभएको	भएको
३.६	अरबिया नुरुल उलूम आवि, जवाभारी	७	भएको	भएको	भएको	भएको
३.७	अहले सुन्त गौसिया आवि, महुली	८	भएको	भएको	नभएको	भएको
३.८	अहले सुन्नत वदरुल उलूम आवि, विसुनपुर	८				
३.९	अहले सुन्नत नुरुल उलूम आवि, पकडी	८	भएको	भएको	नभएको	भएको
३.१०	मोहम्मदिया अलसफिया आवि, सिवहरवा	१०	भएको	भएको	नभएको	भएको
३.११	अहले सुन्नत गौसुल उलुम आवि, लालपुर	१०	भएको	भएको	भएको	भएको
३.१२	गौसिया फैजुल उलुम आवि, थुन्हिया	११	भएको	भएको	भएको	भएको

अनुसूची–१७: छात्रवृत्ति तथा लक्षित सुविधाको विवरण

क्र.सं.	विद्यालयको नाम	वडा नम्बर	छात्रवृत्तीको किसिम अनुसार										
			दलित		अपाङ्ग		छात्रा	विपन्न		जेहेन्दार		अन्य सुविधा	
			छात्र	छात्रा	छात्र	छात्र		छात्र	छात्रा	छात्र	छात्रा	छात्र	छात्रा
१	सामुदायिक विद्यालय												
१.१	नेपाल आदर्श मावि, शिवपुर	१	१०७	९१	१५	३	४९८	०	०	१२	१२	०	०
१.२	सरस्वती आवि, शिवपुर	१	१२	१४	०	०	११६	०	०	०	०	०	०
१.३	शिव आवि, भलुही	१	०	२	०	०	१८	०	०	०	०	०	०
१.४	मनकामना आवि, करहिया	१	७	५	०	३	५३	०	०	०	०	०	०
१.५	ज्ञानज्योति आवि, उमरी	१	६	६	०	०	०	०	०	०	०	०	०
१.६	जागृति आवि, बनकसबासा	१	६	१२	०	०	०	११	१६	०	०	०	०
१.७	बालशिक्षा मावि, हल्लानगर	२	५४	६०	४	२	०	०	०	०	०	०	०
१.८	जनता आवि, मदरहवा	२	१३	२१	६	४	२५६	०	२५६	०	०	०	०
१.९	बुद्ध आवि, हर्रहवा	२	२	२	०	०	०	०	०	०	०	०	०
१.१०	दुर्गा भगवती मावि, नयाँबस्ती	३	३३	३६	०	०	१०४	०	०	२	४	०	०
१.११	श्री आवि, मदुवा	३	७१	६८	२	३	११९	०	०	०	०	०	०
१.१२	धर्मज्योति आवि, भितरिया	३	२	१	०	०	०	२	२४	०	०	०	०
१.१३	देउराली आवि, खरेन्द्रपुर	३	२	१	०	०	३५	०	०	०	०	०	०
१.१४	वेवरभानी आवि, मैनार	३	०	०	०	०	०	०	२	२	४	४	४
१.१५	देविस्थान आवि, बलुहवा	३	२	०	०	०	०	०	०	०	०	०	४०
१.१६	समयथान मावि, खरेन्द्रपुर	४	७८	७१	३	५	२४९	३	२	३	८	०	०
१.१७	राष्ट्रिय आवि, ढकहिया	४	३८	३४	०	३	६३	०	०	०	०	०	०
१.१८	राम जानकी आवि, समिति चोक	४	०	०	०	०	०	३	२	२	१	०	०

क्र.सं.	विद्यालयको नाम	वडा नम्बर	छात्रवृत्तीको किसिम अनुसार										
			दलित		अपाङ्ग		छात्रा	विपन्न		जेहेन्दार		अन्य सुविधा	
			छात्र	छात्रा	छात्र	छात्र		छात्र	छात्रा	छात्र	छात्रा	छात्र	छात्रा
१.१९	राष्ट्रिय मावि, चन्द्रौटा	५	६५	६४	६	३	०	०	१७	५	८	०	३१३
१.२०	महेन्द्र आवि, बर्गदहा	५	१८	२०	१	०	२०	६	४	७	३	०	०
१.२१	सिद्धार्थ आवि, खैरी	५	४०	३०	०	०	२०१	११	१२	१८	२८	०	०
१.२२	ज्ञानज्योति आवि, भुड्डिहवा	५	७	९	०	०	२१	०	०	३	२	०	०
१.२३	त्रिभुवन आदर्श मावि, पिपरी	६	८४	०	०	०	०	०	०	०	०	०	२३२
१.२४	श्री आवि, धर्मनगर	६	५०	५६	०	०	०	०	०	०	०	०	१०९
१.२५	श्री आवि, मोतीनगर	६	१४	१३२	१	१	९२	०	०	०	०	०	०
१.२६	शेष आवि, जवाभारी	७	२९	३७	२	०	२१	०	०	०	०	०	०
१.२७	श्री आवि, जुमिली	७	१६	१४	२	०	४४	१५	०	८	०	०	०
१.२८	बालज्योति मावि, विसुनपुर	८	७०	६५	४	०	१८६	०	०	०	०	०	०
१.२९	जनचेतना मावि, लक्ष्मणपुर	८	८७	२४	१	१	०	०	०	०	०	०	०
१.३०	त्रिपुरेश्वर आवि, महुली	८	३६	२५	०	०	५७	०	०	०	०	०	०
१.३१	लक्ष्मणपुर आवि, बिलरहवा	८	७५	५५	०	०	३५	०	०	०	०	०	०
१.३२	बालबिकास आवि, सुगानगर	८	१०	१९	०	०	५६	१०	१७	०	०	०	०
१.३३	भानु आवि, सडवा	८	४७	९८	०	०	९८	०	०	०	०	०	०
१.३४	दुर्गा आवि, देवीपुर	८	१८	१४	०	०	२५	०	०	०	०	०	०
१.३५	प्रकाश मावि, सुन्दरीडाँडा	९	६०	६१	६	१	१८६	४	९	०	०	०	०
१.३६	सरस्वती मावि, बनियाभार	९	५७	५८	०	०	०	०	०	०	२०७	०	०
१.३७	नेपाल राष्ट्रिय आवि, भगवानपुर	९	२३	३१	०	०	०	०	०	०	०	०	०

क्र.सं.	विद्यालयको नाम	वडा नम्बर	छात्रवृत्तीको किसिम अनुसार										
			दलित		अपाङ्ग		छात्रा	विपन्न		जेहेन्दार		अन्य सुविधा	
			छात्र	छात्रा	छात्र	छात्र		छात्र	छात्रा	छात्र	छात्रा	छात्र	छात्रा
१.३८	शिवराज आवि, धानखोला	९	१०	१४	०	०	७६	०	०	०	०	०	०
१.३९	शिव आवि, रमुवादह	९	७	७	०	०	०	०	०	०	०	०	०
१.४०	शिवगढी आवि, विजगौरी	९	८	११	०	०	०	०	०	०	०	०	४८
१.४१	नेपाल राष्ट्रिय आवि, सितलापुर	१०	३२	२८	०	०	०	०	०	०	०	०	५६
१.४२	गंगा पपुलर आवि, श्रीन्डिहवा	१०	३०	२६	०	३२	०	०	०	०	०	०	०
१.४३	किशोर आदर्श आवि, इस्लामनगर	१०	२४	०	०	०	६६	०	०	०	०	०	०
१.४४	जनआदर्श आवि, गव्वापुर	१०	१७	२९	०	०	५५	०	०	०	०	०	०
१.४५	जनता आवि, लालपुर	१०	४०	४५	०	०	०	०	०	०	०	०	०
१.४६	रंगीलाल मावि, सडवा	११	३६	२३	०	०	०	०	०	०	०	०	०
१.४७	ज्ञानोदय आवि, सेमरी	११	३७	२४	२	२	१७६	०	०	०	०	०	०
१.४८	दुर्गेश नन्दनी आवि, थुन्हिया	११	१९	२४	०	०	०	०	०	०	०	०	०
१.४९	दुर्गा आवि, नयाँबस्ती	११	१४	११	०	०	३८	०	०	०	०	०	०
१.५०	ब्रह्मदेव आवि, मरजातपुर	११	१६	१९	०	०	३५	०	०	०	०	०	०
जम्मा			**१५२९**	**१४९७**	**५५**	**६३**	**२९९९**	**६५**	**३६१**	**६२**	**२७७**	**४**	**८०२**
२	**संस्थागत विद्यालय**												
२.१	शिवगढी ई.बो. स्कुल, शिवपुर	१	१	०	१	१	०	१०	७	१७	१६	०	३
२.२	भुपु सैनिक आवासिय विद्यालय, बेलौती	१	०	०	०	०	०	०	०	०	०	०	०
२.३	युनिक पब्लिक एकेडमी, शिवपुर	१	०	०	०	०	०	०	०	०	०	०	०
२.४	जेनिथ ई.बो. स्कुल, बालापुर	२	१	१	१	०	०	०	०	०	०	०	०
२.५	फोरमोष्ट चिल्ड्रेन एकेडमी, नयाँबस्ती	३	१०	१३	०	०	०	१०	१०	०	३	०	०

क्र.सं.	विद्यालयको नाम	वडा नम्बर	छात्रवृत्तीको किसिम अनुसार										
			दलित		अपाङ्ग		छात्रा	विपन्न		जेहेन्दार		अन्य सुविधा	
			छात्र	छात्रा	छात्र	छात्र		छात्र	छात्रा	छात्र	छात्रा	छात्र	छात्रा
२.६	गोल्डेन पार्क्स एकेडमी, खरेन्द्रपुर	३	०	०	०	०	०	०	०	०	०	०	०
२.७	मोनालिसा ई.बो. स्कुल, बनकट्टी	४	०	०	०	०	०	०	०	०	०	०	०
२.८	सनराईज ई.बो. स्कुल, चन्द्रौटा	५	२	५	०	१	०	४८	४५	७	३	०	०
२.९	आवर मदरल्याण्ड बोर्डिङ स्कुल, चन्द्रौटा	५	६	४	०	०	०	५	०	१३	१२	४१	४८
२.१०	फपुरी ई.बो. स्कुल, चन्द्रौटा	५	३६	१२	२	२	१४	३१	३०	१३	१३	१५	४
२.११	ब्राईट राईजिङ स्टार ई.बो.स्कुल, चन्द्रौटा	५	०	०	०	०	०	०	०	०	०	०	०
२.१२	मेरील्याण्ड चिल्ड्रेन एकेडमी, नौडिहवा	५	०	०	१	१	०	५	३	५	३	०	०
२.१३	बाल संसार शैक्षिक प्रतिष्ठान आवासिय विद्यालय, चन्द्रौटा	५	०	०	०	०	०	०	०	०	०	०	०
२.१४	ब्राइट स्टार ई.बो. स्कुल, बिरपुर	६	०	०	०	०	०	०	०	०	०	०	०
२.१५	शिवराज आदर्श ई.बो. स्कुल, पिपरी	६	०	०	०	०	०	०	०	०	०	०	०
२.१६	सनग्लो चिल्ड्रेन बोर्डिङ स्कुल, जवाभारी	७	२८	२६	०	१	०	५	३	७	८	०	०
२.१७	प्रमेश्वर एकेडमी स्कुल, रुद्रपुर	७	०	०	०	०	०	०	०	०	०	०	०
२.१८	शिवराज ई.बो. स्कुल, रुद्रपुर	७	०	०	०	०	०	०	०	०	०	०	०
२.१९	हंसवाहिनी चिल्ड्रेन एकेडमी, लक्ष्मणपुर	८	०	०	०	०	०	०	०	०	०	०	०
२.२०	न्यु ग्रेट एम एकेडमी, भगवानपुर	९	४	४	१	०	०	६	३	९	८	०	०
२.२१	पायोनियर चिल्ड्रेन एकेडमी, सितलापुर	१०	०	०	०	०	०	०	०	०	०	०	०
२.२२	तौलेश्वर एकेडमी, नयाँबस्ती	११	०	०	०	०	०	०	०	०	०	०	०
२.२३	गोल्ड स्टार ई.बो. स्कुल, भदोखर	११	०	०	०	०	०	०	०	०	०	०	०

क्र.सं.	विद्यालयको नाम	वडा नम्बर	छात्रवृत्तीको किसिम अनुसार										
			दलित		अपाङ्ग		छात्रा	विपन्न		जेहेन्दार		अन्य सुविधा	
			छात्र	छात्रा	छात्र	छात्र		छात्र	छात्रा	छात्र	छात्रा	छात्र	छात्रा
२.२४	विजयस्वैत सम्राट ई.बो. स्कुल, थुन्हिया	११	३०	३५	०	०	०	८	१३	१०	१३	०	०
जम्मा			**११८**	**१००**	**६**	**६**	**१४**	**१२८**	**११४**	**८१**	**७९**	**५६**	**५५**
३	**मदरसा**												
३.१	दारुल अनावरुल कुरान आवि, चनई	४	०	०	१	०	१३४	०	०	१०	१४	०	०
३.२	उलुम सिद्धिकिया आवि, सौनी	५	२३	२०	०	०	१०८	०	०	०	०	०	०
३.३	उसमान विन अफ्फान आवि, चन्द्रौटा	५	०	०	०	०	०	०	०	०	०	०	०
३.४	जियाउल उलुम अल सल्फिया, कुदरबेटवा	६	०	०	०	०	०	०	०	०	०	०	०
३.५	दारुल किताब सुन्नह आवि, रुद्रपुर	७	०	०	०	०	०	०	०	०	०	०	०
३.६	अरबिया नुरुल उलूम आवि, जवाभारी	७	०	०	०	०	०	०	०	०	०	०	०
३.७	अहले सुन्न्त गौसिया आवि, महुली	८	०	०	०	०	३९	०	०	०	०	०	३९
३.८	अहले सुन्नत वदरुल उलूम आवि, विसुनपुर	८											
३.९	अहले सुन्नत नुरुल उलूम आवि, पकडी	८	०	१	०	०	३४	०	०	०	०	०	०
३.१०	मोहम्मदिया अलसफिया आवि, सिवहरवा	१०	०	३	०	०	४०	०	०	०	०	०	०
३.११	अहले सुन्नत गौसुल उलुम आवि, लालपुर	१०	०	०	०	०	५६	०	०	०	०	०	०
३.१२	गौसिया फैजुल उलुम आवि, थुन्हिया	११	०	०	०	०	०	०	०	०	०	०	०
जम्मा			**२३**	**२४**	**१**	**०**	**४११**	**०**	**०**	**१०**	**१४**	**०**	**३९**
कुल जम्मा			**१६७०**	**१६२१**	**६२**	**६९**	**३४२४**	**१९३**	**४७५**	**१५३**	**३७०**	**६०**	**८९६**

अनुसूची–१८: बाल विकास केन्द्रको अवस्था

क्र.स.	बाल बिकास केन्द्रको नाम	वडा नम्बर	बालबिकास केन्द्रको प्रकार	सहजकर्ताको संख्या	भवन संख्या		कोठा संख्या		पुस्तकालय र अध्ययन केन्द्र	सिकाइ/खेल सामग्री	बसाईको अवस्था
					पक्की	कच्ची	पक्की	कच्ची			
१	मनकामना बावि केन्द्र, करहिया	१	सामुदायिक	१	१	०	१	०	छ	छ	चकटी, कार्पेट
२	नेपाल आदर्श बावि केन्द्र, शिवपुर	१	सामुदायिक विद्यालय	४	१	०	४	०	छ	छ	कार्पेट
३	सरस्वती बावि केन्द्र, शिवपुर	१	सामुदायिक विद्यालय	१	०	१	०	१	छैन	छ	कार्पेट
४	शिव बावि केन्द्र, भलुही	१	सामुदायिक विद्यालय	१	१	०	१	०	छ	छ	चकटी, कार्पेट
५	ज्ञानज्योति बावि केन्द्र, उमरी	१	सामुदायिक विद्यालय	१	१	०	१	०	छ	छ	कार्पेट
६	जागृति बावि केन्द्र, बनकसबासा	१	सामुदायिक विद्यालय	१	०	१	०	१	छ	छैन	चकटी, कार्पेट
७	बालशिक्षा बावि केन्द्र, हल्लानगर	२	सामुदायिक विद्यालय	१	०	०	१	०	छैन	छ	चकटी, कार्पेट
८	जनता बावि केन्द्र, मदरहवा	२	सामुदायिक विद्यालय	१	०	०	१	०	छैन	छ	कार्पेट
९	बुद्ध बावि केन्द्र, हर्रहवा	२	सामुदायिक विद्यालय	१	०	०	१	०	छैन	छ	चकटी, कार्पेट
१०	दुर्गा भगवती बावि केन्द्र, नयाँबस्ती	३	सामुदायिक विद्यालय	१	०	०	१	०	छैन	छ	कार्पेट
११	श्री बावि केन्द्र, मदुवा	३	सामुदायिक विद्यालय	१	१	०	१	०	छैन	छ	कार्पेट
१२	धर्मज्योति बावि केन्द्र, भितरिया	३	सामुदायिक विद्यालय	१	१	०	१	०	छ	छ	कार्पेट
१३	देउराली बावि केन्द्र, खरेन्द्रपुर	३	सामुदायिक विद्यालय	१	०	०	०	०	छैन	छैन	कार्पेट
१४	वेवरभानी बावि केन्द्र, मैनार	३	सामुदायिक विद्यालय	१	०	१	०	२	छैन	छ	कार्पेट
१५	देविस्थान बावि केन्द्र, बलुहवा	३	सामुदायिक विद्यालय	१	०	०	१	०	छैन	छ	कार्पेट
१६	समयथान बावि केन्द्र, खरेन्द्रपुर	४	सामुदायिक	१	१	०	१	०	छ	छ	कार्पेट
१७	राष्ट्रिय बावि केन्द्र ढकहिया	४	सामुदायिक विद्यालय	१	१	०	१	०	छैन	छ	कार्पेट
१८	राम जानकी बावि केन्द्र, समिति चोक	४	सामुदायिक विद्यालय	१	१	०	२	०	छैन	छ	कार्पेट

क्र.स.	बाल बिकास केन्द्रको नाम	वडा नम्बर	बालबिकास केन्द्रको प्रकार	सहजकर्ताको संख्या	भवन संख्या		कोठा संख्या		पुस्तकालय र अध्ययन केन्द्र	सिकाइ/खेल सामग्री	बसाईको अवस्था
					पक्की	कच्ची	पक्की	कच्ची			
१९	राष्ट्रिय बावि केन्द्र, चन्द्रौटा	५	सामुदायिक विद्यालय	१	१	०	१	०	छैन	छ	कार्पेट
२०	महेन्द्र बावि केन्द्र, बर्गदहा	५	सामुदायिक विद्यालय	१	०	०	०	०	छैन	छ	चकटी, कार्पेट
२१	सिद्धार्थ बावि केन्द्र, खैरी	५	सामुदायिक विद्यालय	२	१	०	१	०	छैन	छ	कार्पेट
२२	ज्ञानज्योति बावि केन्द्र, भुड्डिहवा	५	सामुदायिक विद्यालय	१	१	०	०	०	छैन	छ	कार्पेट
२३	त्रिभुवन आदर्श बावि केन्द्र, पिपरी	६	सामुदायिक विद्यालय	१	१	०	१	०	छैन	छ	कार्पेट
२४	श्री बावि केन्द्र, धर्मनगर	६	सामुदायिक विद्यालय	१	१	०	१	०	छ	छ	कार्पेट
२५	श्री बावि केन्द्र, मोतीनगर	६	सामुदायिक विद्यालय	१	०	०	०	०	छैन	छ	कार्पेट
२६	बिरपुर बावि केन्द्र, बिरपुर	६	सामुदायिक	१	१	०	१	०	छैन	छैन	कार्पेट
२७	शेष बावि केन्द्र, जवाभारी	७	सामुदायिक विद्यालय	१	१	०	१	०	छ	छ	कार्पेट
२८	श्री बावि केन्द्र, जुमिली	७	सामुदायिक विद्यालय	१	१	०	१	०	छ	छ	कार्पेट
२९	सुर्यलाल बावि केन्द्र, जवाभारी	७	सामुदायिक	१	१	०	१	०	छैन	छैन	कार्पेट
३०	बालज्योति बावि केन्द्र, विसुनपुर	८	सामुदायिक	१	१	०		०	छ	छ	कार्पेट
३१	जनचेतना बावि केन्द्र, लक्ष्मणपुर	८	सामुदायिक विद्यालय	२	१	०	२	०	छैन	छ	कार्पेट
३२	मनोकामना बावि केन्द्र, लक्ष्मणपुर	८	संस्थागत	१	१	०	१	०	छैन	छ	कार्पेट
३३	त्रिपुरेश्वर बावि केन्द्र, महुली	८	सामुदायिक विद्यालय	१	१	०	१	०	छैन	छ	कार्पेट, चकटी
३४	लक्ष्मणपुर बावि केन्द्र, बिलरहवा	८	सामुदायिक विद्यालय	२	१	०	२	०	छैन	छ	कार्पेट
३५	श्री बाबावि केन्द्र, सुगानगर	८	सामुदायिक विद्यालय	१	०	०	१	०	छ	छ	कार्पेट, चकटी
३६	भानु बावि केन्द्र, सडवा	८	सामुदायिक विद्यालय	१	१	०	१	०	छ	छ	कार्पेट
३७	दुर्गा बावि केन्द्र, देवीपुर	८	सामुदायिक विद्यालय	१	०	०	०	०	छैन	छ	चकटी, कार्पेट
३८	प्रकाश बावि केन्द्र, सुन्दरीडाँडा	९	सामुदायिक विद्यालय	१	०	०	१	०	छ	छ	चकटी, कार्पेट

क्र.स.	बाल बिकास केन्द्रको नाम	वडा नम्बर	बालबिकास केन्द्रको प्रकार	सहजकर्ताको संख्या	भवन संख्या		कोठा संख्या		पुस्तकालय र अध्ययन केन्द्र	सिकाइ/खेल सामग्री	बसाईको अवस्था
					पक्की	कच्ची	पक्की	कच्ची			
३९	सरस्वती बावि केन्द्र, सुन्दरीडाँडा	९	सामुदायिक	१	१	०	१	०	छ	छ	चकटी, कार्पेट
४०	बाल कल्याण बावि केन्द्र, बानियाभार	९	सामुदायिक	१	१	०	१	०	छ	छ	चकटी, कार्पेट
४१	नव प्रतिभा बावि केन्द्र, बानियाभार	९	सामुदायिक	१	१	०	१	०	छ	छ	चकटी, कार्पेट
४२	नेपाल राष्ट्रिय बावि केन्द्र, भगवानपुर	९	सामुदायिक विद्यालय	१	१	०	१	०	छ	छ	कार्पेट
४३	शिवराज बावि केन्द्र, धानखोला	९	सामुदायिक विद्यालय	१	१	०	१	०	छ	छ	चकटी, कार्पेट
४४	शिव बावि केन्द्र, रमुवादह	९	सामुदायिक विद्यालय	१	१	०	१	०	छैन	छ	कार्पेट
४५	शिवगढी बावि केन्द्र, विजगौरी	९	सामुदायिक	१	१	०	१	०	छ	छ	कार्पेट
४६	जनज्योति बावि केन्द्र,	९	सामुदायिक विद्यालय	१	१	०	१	०	छ	छ	कार्पेट
४७	नेपाल राष्ट्रिय बावि केन्द्र, सितलापुर	१०	सामुदायिक विद्यालय	१	१	०	१	०	छैन	छ	कार्पेट
४८	गंगा पपुलर बावि केन्द्र, श्रीन्डिहवा	१०	सामुदायिक विद्यालय	१	१	०	१	०	छैन	छ	कार्पेट
४९	किशोर आदर्श बावि केन्द्र, इस्लामनगर	१०	सामुदायिक विद्यालय	१	१	०	१	०	छैन	छ	कार्पेट
५०	जनआदर्श बावि केन्द्र, गव्वापुर	१०	सामुदायिक विद्यालय	१	०	०	०	०	छैन	छ	कार्पेट
५१	जनता बावि केन्द्र, लालपुर	१०	सामुदायिक	१	१	०	१	०	छैन	छ	कार्पेट, डेस्क
५२	रंगीलाल बावि केन्द्र, सडवा	११	सामुदायिक विद्यालय	१	०	१	०	१	छ	छ	कार्पेट
५३	ज्ञानोदय बावि केन्द्र, सेमरी	११	सामुदायिक विद्यालय	१	१	०	१	०	छ	छ	कार्पेट
५४	दुर्गेश नन्दनी बावि केन्द्र, थुन्हिया	११	सामुदायिक विद्यालय	१	१	०	१	०	छैन	छ	चकटी, कार्पेट
५५	दुर्गा बावि केन्द्र, नयाँबस्ती	११	सामुदायिक विद्यालय	१	१	०	१	०	छ	छैन	कार्पेट
५६	ब्रह्मदेव बावि केन्द्र, मरजातपुर	११	सामुदायिक विद्यालय	१	१	०	१	०	छैन	छ	चकटी, कार्पेट
५७	रामलखन बावि केन्द्र, छोट्की थुन्हिया	११	सामुदायिक	१	१	०	१	०	छैन	छ	चकटी, कार्पेट
५८	उलुम सिद्धिकिया बावि केन्द्र, सौनी	५	सामुदायिक विद्यालय	१	०	०	०	०	छैन	छ	छैन

क्र.स.	बाल बिकास केन्द्रको नाम	वडा नम्बर	बालबिकास केन्द्रको प्रकार	सहजकर्ताको संख्या	भवन संख्या		कोठा संख्या		पुस्तकालय र अध्ययन केन्द्र	सिकाइ/खेल सामग्री	बसाईको अवस्था
					पक्की	कच्ची	पक्की	कच्ची			
५९	गौसिया फैजुल उलुम बावि केन्द्र, थुन्हिया	११	सामुदायिक विद्यालय	१	१	०	१	०	छैन	छ	छैन
जम्मा				**६५**	**४२**	**४**	**५३**	**५**			

अनुसूची–१९: बाल विकास केन्द्रमा बालबालिका तथा सुविधाको अवस्था

क्र.सं.	बाल बिकास केन्द्रको नाम	वडा नम्बर	बालबिकास केन्द्रको प्रकार	पूर्व प्राथमिक			उमेर समुह अनुसार संख्या		कम्पाउण्ड वालको किसिम	चर्पीको सुविधा	स्वच्छ खानेपानी	खेलमैदान क्षेत्रफल (वर्ग मी.)
				छात्रा	छात्र	जम्मा	३ देखि ४	४ देखि ६ बर्ष नपुगेको				
१	नेपाल आदर्श बावि केन्द्र, शिवपुर	१	सामुदायिक	७२	६२	१३४	१०५	२९	पक्की	छ	छ	१००
२	सरस्वती बावि केन्द्र, शिवपुर	१	सामुदायिक विद्यालय	७	७	१४	१४	०	पक्की	छ	छैन	०
३	शिव बावि केन्द्र, भलुही	१	सामुदायिक विद्यालय	६	३	९	८	१	पक्की	छ	छ	३५०
४	मनकामना बावि केन्द्र, करहिया	१	सामुदायिक विद्यालय	६	४	१०	४	६	पक्की	छ	छैन	०
५	ज्ञानज्योति बावि केन्द्र, उमरी	१	सामुदायिक विद्यालय	१८	१३	३१	२२	९	तारवार	छ	छ	३८८६.२
६	जागृति बावि केन्द्र, बनकसबासा	१	सामुदायिक विद्यालय	५	५	१०	०	०	छैन	छ	छ	०
७	बालशिक्षा बावि केन्द्र, हल्लानगर	२	सामुदायिक विद्यालय	१८	१५	३३	१०	२३	पक्की	छ	छ	१२
८	जनता बावि केन्द्र, मदरहवा	२	सामुदायिक विद्यालय	१५	१३	२८	४	२४	पक्की	छ	छ	२००
९	बुद्ध बावि केन्द्र, हर्रहवा	२	सामुदायिक विद्यालय	१९	७	२६	७	१९	पक्की	छ	छ	०
१०	दुर्गा भगवती बावि केन्द्र,, नयाँबस्ती	३	सामुदायिक विद्यालय	१४	१०	२४	१०	१४	कच्ची	छ	छैन	५०
११	श्री बावि केन्द्र, मदुवा	३	सामुदायिक विद्यालय	७	१३	२०	१२	८	पक्की	छ	छ	०
१२	धर्मज्योति बावि केन्द्र, भितरिया	३	सामुदायिक विद्यालय	७	७	१४	९	५	पक्की	छ	छ	६०
१३	देउराली बावि केन्द्र, खरेन्द्रपुर	३	सामुदायिक विद्यालय	१४	५	१९	१२	७	छैन	छ	छ	०
१४	वेवरभानी बावि केन्द्र, मैनार	३	सामुदायिक विद्यालय	९	३	१२	५	७	छैन	छ	छ	५२२३.७९
१५	देविस्थान बावि केन्द्र, बलुहवा	३	सामुदायिक विद्यालय	९	८	१७	९	२१	तारवार	छैन	छ	०
१६	समयथान बावि केन्द्र, खरेन्द्रपुर	४	सामुदायिक	१३	१८	३१	०	३१	पक्की	छ	छ	५५००
१७	राष्ट्रिय बावि केन्द्र ढकहिया	४	सामुदायिक विद्यालय	१७	१५	३२	१५	१७	पक्की	छ	छ	०
१८	राम जानकी बावि केन्द्र, समिति चोक	४	सामुदायिक विद्यालय	१४	९	२३	२३	०	छैन	छ	छ	३३८६.२
१९	राष्ट्रिय बावि केन्द्र, चन्द्रौटा	५	सामुदायिक विद्यालय	१५	१४	२९	२४	५	छैन	छैन	छैन	०

क्र.सं.	बाल बिकास केन्द्रको नाम	वडा नम्बर	बालबिकास केन्द्रको प्रकार	पूर्व प्राथमिक			उमेर समुह अनुसार संख्या		कम्पाउण्ड वालको किसिम	चर्पीको सुविधा	स्वच्छ खानेपानी	खेलमैदान क्षेत्रफल (वर्ग मी.)
				छात्रा	छात्र	जम्मा	३ देखि ४	४ देखि ६ बर्ष नपुगेको				
२०	महेन्द्र बावि केन्द्र, बर्गदहा	५	सामुदायिक विद्यालय	११	१४	२५	१६	९	पक्की	छ	छ	८४६.५३
२१	सिद्धार्थ बावि केन्द्र, खैरी	५	सामुदायिक विद्यालय	९	१५	२४	१०	१५	तारवार	छ	छ	०
२२	ज्ञानज्योति बावि केन्द्र, भुड्डिहवा	५	सामुदायिक विद्यालय	८	९	१७	७	१०	छैन	छ	छैन	२०३१.७२
२३	त्रिभुवन आदर्श बावि केन्द्र, पिपरी	६	सामुदायिक विद्यालय	१५	१२	२७	०	०	पक्की	छैन	छैन	०
२४	श्री बावि केन्द्र, धर्मनगर	६	सामुदायिक विद्यालय	२०	१०	३०	२०	१०	पक्की	छ	छ	०
२५	श्री बावि केन्द्र, मोतीनगर	६	सामुदायिक विद्यालय	१४	८	२२	२	२०	पक्की	छ	छ	६१५
२६	बिरपुर बावि केन्द्र, बिरपुर	६	सामुदायिक	१५	११	२६	२२	२	छैन	छ	छैन	६७६
२७	शेष बावि केन्द्र, जवाभारी	७	सामुदायिक विद्यालय	१२	१२	२४	१४	१०	पक्की	छ	छ	०
२८	श्री बावि केन्द्र, जुमिली	७	सामुदायिक विद्यालय	२१	२५	४६	२५	२१	पक्की	छ	छैन	२००
२९	सुर्यलाल बावि केन्द्र, जवाभारी	७	सामुदायिक	११	१०	२१	८	१३	छैन	छैन	छैन	३३८
३०	बालज्योति बावि केन्द्र, विसुनपुर	८	सामुदायिक	०	०	०	५	८	पक्की	छ	छ	१५०००
३१	जनचेतना बावि केन्द्र, लक्ष्मणपुर	८	सामुदायिक विद्यालय	३८	५८	९६	४५	५१	पक्की	छ	छ	०
३२	मनोकामना बावि केन्द्र, लक्ष्मणपुर	८	संस्थागत	२२	६	२८	१३	१५	छैन	छ	छ	०
३३	त्रिपुरेश्वर बावि केन्द्र, महुली	८	सामुदायिक विद्यालय	११	१२	२३	१४	९	पक्की	छ	छ	१०५०
३४	लक्ष्मणपुर बावि केन्द्र, बिलरहवा	८	सामुदायिक विद्यालय	११	२९	४०	१८	२२	पक्की	छ	छ	०
३५	श्री बावि केन्द्र, सुगानगर	८	सामुदायिक विद्यालय	१०	२१	३१	२५	६	छैन	छ	छ	१५०
३६	भानु बावि केन्द्र, सडवा	८	सामुदायिक विद्यालय	१०	१६	२६	१४	१३	छैन	छ	छैन	२०००
३७	दुर्गा बावि केन्द्र, देवीपुर	८	सामुदायिक विद्यालय	१६	५	२१	७	१४	छैन	छ	छ	०
३८	प्रकाश बावि केन्द्र, सुन्दरीडाँडा	९	सामुदायिक विद्यालय	१८	१४	३२	३०	१२	पक्की	छ	छ	०
३९	सरस्वती बावि केन्द्र, सुन्दरीडाँडा	९	सामुदायिक	११	६	१७	६	११	पक्की	छ	छ	०
४०	बाल कल्याण बावि केन्द्र, बानियाभार	९	सामुदायिक	१४	७	२१	०	२१	पक्की	छ	छ	०
४१	नव प्रतिभा बावि केन्द्र, बानियाभार	९	सामुदायिक	१६	१५	३१	३१	०	पक्की	छ	छ	०
४२	नेपाल राष्ट्रिय बावि केन्द्र, भगवानपुर	९	सामुदायिक विद्यालय	१२	१७	२९	१०	१९	पक्की	छ	छ	४००

क्र.सं.	बाल बिकास केन्द्रको नाम	वडा नम्बर	बालबिकास केन्द्रको प्रकार	पूर्व प्राथमिक			उमेर समुह अनुसार संख्या		कम्पाउण्ड वालको किसिम	चर्पीको सुविधा	स्वच्छ खानेपानी	खेलमैदान क्षेत्रफल (वर्ग मी.)
				छात्रा	छात्र	जम्मा	३ देखि ४	४ देखि ६ बर्ष नपुगेको				
४३	शिवराज बावि केन्द्र, धानखोला	९	सामुदायिक विद्यालय	८	१०	१८	०	०	छैन	छ	छ	०
४४	शिव बावि केन्द्र, रमुवादह	९	सामुदायिक विद्यालय	२५	५	३०	०	०	छैन	छ	छ	६२५
४५	शिवगढी बावि केन्द्र, विजगौरी	९	सामुदायिक	१३	५	१८	३	१५	पक्की	छ	छ	४०
४६	जनज्योति बावि केन्द्र,	९	सामुदायिक विद्यालय	९	७	१६	१०	६	छैन	छ	छ	६०
४७	नेपाल राष्ट्रिय बावि केन्द्र, सितलापुर	१०	सामुदायिक विद्यालय	३०	२०	५०	०	५०	पक्की	छ	छैन	७५
४८	गंगा पपुलर बावि केन्द्र, श्रीन्डिहवा	१०	सामुदायिक विद्यालय	१२	९	२१	८	१३	छैन	छ	छ	०
४९	किशोर आदर्श बावि केन्द्र, इस्लामनगर	१०	सामुदायिक विद्यालय	१५	९	२४	९	१२	छैन	छ	छैन	०
५०	जनआदर्श बावि केन्द्र, गव्वापुर	१०	सामुदायिक विद्यालय	७	९	१६	७	९	छैन	छ	छैन	०
५१	जनता बावि केन्द्र, लालपुर	१०	सामुदायिक	१२	१७	२९	१५	१४	छैन	छ	छ	०
५२	रंगीलाल बावि केन्द्र, सडवा	११	सामुदायिक विद्यालय	१०	५	१५	१५	०	पक्की	छ	छ	२००
५३	ज्ञानोदय बावि केन्द्र, सेमरी	११	सामुदायिक विद्यालय	२०	११	३१	१०	२१	पक्की	छ	छैन	०
५४	दुर्गेश नन्दनी बावि केन्द्र, थुन्हिया	११	सामुदायिक विद्यालय	१९	२०	३९	५	३४	छैन	छैन	छैन	५०
५५	दुर्गा बावि केन्द्र, नयाँबस्ती	११	सामुदायिक विद्यालय	८	७	१५	२	१३	पक्की	छ	छैन	०
५६	ब्रह्मदेव बावि केन्द्र, मरजातपुर	११	सामुदायिक विद्यालय	१३	९	२२	८	१४	पक्की	छ	छ	१.५
५७	रामलखन बावि केन्द्र, छोट्की थुन्हिया	११	सामुदायिक	१२	१०	२२	१४	८	छैन	छैन	छैन	१.५
५८	उलुम सिद्धिकिया बावि केन्द्र, सौनी	५	सामुदायिक विद्यालय	१६	१८	३४	२०	१४	छ	छ	छैन	०
५९	गौसिया फैजुल उलुम बावि केन्द्र, थुन्हिया	११	सामुदायिक विद्यालय	१३	१५	२८	७	२१	पक्की	छ	छ	११८५.१७
जम्मा				**८५२**	**७४९**	**१६०१**	**७६८**	**७८१**				

अनुसूची–२०: विद्यालय बाहिर रहेका विद्यालय उमेरका बालबालिकाको विवरण

क्र.सं.	विद्यालयको नाम (सामुदायिक)	विद्यालय सेवा भित्र रहेका विद्यालय जाने उमेरका बालबालिकाको संख्या		
		बालक	बालिका	जम्मा
१	नेपाल आदर्श मावि, शिवपुर	०	०	०
२	सरस्वती आवि, शिवपुर	०	०	०
३	शिव आवि, भलुही	०	०	०
४	मनकामना आवि, करैया	०	०	०
५	ज्ञानज्योति आवि, उमरी	०	०	०
६	जागृति आवि, बनकसबासा	०	१	१
७	बालशिक्षा मावि, हल्लानगर	०	०	०
८	जनता आवि, मदरहवा	०	०	०
९	बुद्ध आवि, हर्रहवा	०	०	०
१०	दुर्गा भगवती मावि, नयाँबस्ती	०	०	०
११	श्री आवि, मदुवा	०	०	०
१२	धर्मज्योति आवि, भितरिया	०	०	०
१३	देउराली आवि, खरेन्द्रपुर	०	०	०
१४	वेवरभानी आवि, मैनार	०	२	२
१५	देविस्थान आवि, बलुहवा	०	०	०
१६	समयथान मावि, खरेन्द्रपुर	०	०	०
१७	राष्ट्रिय आवि, डकहिया	०	०	०
१८	राम जानकी आवि, समिति चोक	२	०	२
१९	राष्ट्रिय मावि, चन्द्रौटा	०	०	०
२०	महेन्द्र आवि, बर्गदहा	१२	१	१३
२१	सिद्धार्थ आवि, खैरी	०	०	०
२२	ज्ञानज्योति आवि, भुड्डिहवा	०	०	०
२३	त्रिभुवन आदर्श मावि, पिपरी	०	०	०
२४	श्री आवि, धर्मनगर	०	०	०
२५	श्री आवि, मोतीनगर	०	०	०
२६	शेष आवि, जवाभारी	०	०	०
२७	श्री आवि, जुमिली	०	०	०
२८	बालज्योति मावि, विसुनपुर	१०	५	१५
२९	जनचेतना मावि, लक्ष्मणपुर	०	०	०
३०	त्रिपुरेश्वर आवि, महुली	०	०	०
३१	लक्ष्मणपुर आवि, बिलरहवा	०	०	०

क्र.सं.	विद्यालयको नाम (सामुदायिक)	विद्यालय सेवा भित्र रहेका विद्यालय जाने उमेरका बालबालिकाको संख्या		
		बालक	बालिका	जम्मा
३२	बालविकास आवि, सुगानगर	०	०	०
३३	भानु आवि, सडवा	०	०	०
३४	दुर्गा आवि, देवीपुर	०	०	०
३५	प्रकाश मावि, सुन्दरीडाँडा	०	०	०
३६	सरस्वती मावि, बानियाभार	०	०	०
३७	नेपाल राष्ट्रिय आवि, भगवानपुर	०	०	०
३८	शिवराज आवि, धानखोला	०	०	०
३९	शिव आवि, रमुवादह	०	०	०
४०	शिवगढी आवि, विजगौरी	०	०	०
४१	नेपाल राष्ट्रिय आवि, सितलापुर	०	०	०
४२	गंगा पपुलर आवि, श्रीन्डिहवा	०	०	०
४३	किशोर आदर्श आवि, इस्लामनगर	०	०	०
४४	जनआदर्श आवि, गव्वापुर	०	०	०
४५	जनता आवि, लालपुर	०	०	०
४६	रंगीलाल मावि, सडवा	०	०	०
४७	ज्ञानोदय आवि, सेमरी	०	०	०
४८	दुर्गेश नन्दनी आवि, थुन्हिया	०	०	०
४९	दुर्गा आवि, नयाँबस्ती	०	०	०
५०	ब्रह्मदेव आवि, मरजातपुर	१	४	५
जम्मा		**२५**	**१३**	**३८**

अनुसूची–२१: बाल क्लवसक्बन्धी विवरण

क्र.सं.	वाल क्लवको नाम	ठेगाना	सदस्य संख्या	
			वालक	वालिका
१	सरस्वती बाल क्लब	शिवराज -१, शिवपुर	१४	२३
२	युनिक बाल क्लब	शिवराज -१, शिवपुर	२४	२२
३	आदर्श बाल क्लब	शिवराज -१, करैया	२४	३०
४	प्रगति बाल क्लब	शिवराज -१, भलुही	२५	४१
५	सयपत्री बाल क्लब	शिवराज -१, दश नम्बर	६	१६
६	सृजनशिल बाल क्लब	शिवराज -२, मद्रहवा	१६	२४
७	कमल बाल क्लब	शिवराज -२, मद्रहवा	१४	२२
८	कोपिला बाल क्लब	शिवराज -२, ओझवा	२७	२६
९	सिदार्द्ध बाल क्लब	शिवराज -२, हल्लानगर	२४	१७
१०	मिलीजुली बाल क्लब	शिवराज -३, बलुहवा	२१	१३
११	लाली गुरास बाल क्लब	शिवराज -३, भितरिया	९	२०
१२	प्रगतिशील बाल क्लब	शिवराज -३, सोनबर्षी	६	१७
१३	समा बाल क्लब	शिवराज -४, चनई	२८	२९
१४	ज्योति बाल क्लब	शिवराज -४, चनई	२१	११
१५	प्रकाश बाल क्लब	शिवराज -४, गुलरी	२२	९
१६	सगरमाथा बाल क्लब	शिवराज -४, डकहिया	१६	९
१७	सिर्जनशील बाल क्लब	शिवराज -४, नयाँबस्ती	१५	१०
१८	गंगा बाल क्लब	शिवराज -४, पिपरा	२०	२०
१९	सुनौलो बिहानी बाल क्लब	शिवराज -४, बनकट्टी	११	१४
२०	उच्च सगरमाथा बाल क्लब	शिवराज -५, खैरी	४८	१३
२१	नमुना बाल क्लब	शिवराज -५, रहटकोल	१०	८
२२	प्रगतिशील बाल क्लब	शिवराज -५, परसिया	०	२०
२३	सिद्धार्थ बाल क्लब	शिवराज -६, बिरपुर	१८	७
२४	शान्ति बाल क्लब	शिवराज -६, धर्मनगर	१०	१३
२५	सगरमाथा बाल क्लब	शिवराज -६, पिपरी	१३	९
२६	लाली गुरास बाल क्लब	शिवराज -६, मजगवा	११	१२
२७	बुद्ध बाल क्लब	शिवराज -६, पैकीबन्दा	८	९
२८	डाँफे बाल क्लब	शिवराज -६, सुगानगर	१३	७
२९	हर्षित बाल क्लब	शिवराज -६, मोतीनगर	१४	९
३०	सिद्धार्थ बाल क्लब	शिवराज -७, जवाभारी	१८	३
३१	सगरमाथा बाल क्लब	शिवराज -७, जवाभारी	१९	४
३२	जन आदर्श बाल क्लब	शिवराज -७, जुमिली	१६	६
३३	शान्ति बाल क्लब	शिवराज -७, बालानगर	१७	५
३४	बुद्ध शान्ति बाल क्लब	शिवराज -७, बालानगर	११	१०
३५	दिप बाल क्लब	शिवराज -७, निबिहवा	१५	७
३६	सरस्वति बाल क्लब	शिवराज -७, जवाभारी	१६	६
३७	मनकामना बाल क्लब	शिवराज -७, रुद्रपुर	१६	५
३८	सरस्वती बाल क्लब	शिवराज -८, पटपर	८	५
३९	सगरमाथा बाल क्लब	शिवराज -८, पकडी	१५	५
४०	कपिलवस्तु बाल क्लब	शिवराज -८, बिसुनपुर	८	१३

क्र.सं.	वाल क्लवको नाम	ठेगाना	सदस्य संख्या	
			वालक	वालिका
४१	लाली गुरास बाल क्लब	शिवराज -८, बिसुनपुर	१४	७
४२	बुद्ध शान्ति बाल क्लब	शिवराज -८, सडवा	१३	८
४३	लक्ष्मणघाट बाल क्लब	शिवराज -८, बिलरहवा	१३	८
४४	त्रिपुरेश्वर बाल क्लब	शिवराज -८, महुली	१६	४
४५	लाली गुरास बाल क्लब	शिवराज -८, कोटवा	१०	१०
४६	नवज्योति बाल क्लब	शिवराज -९, अयलपुर	१५	१७
४७	स्टार बाल क्लब	शिवराज -९, तुरन्तपुर	११	१८
४८	लालीगुरास बाल क्लब	शिवराज -९, चमरबोझिया	२७	२८
४९	सुनौलो बाल क्लब	शिवराज -९, बिजगौरी	११	२४
५०	बुद्ध शान्ति बाल क्लब	शिवराज -९, भोक्कर	१४	१४
५१	जनज्योति बाल क्लब	शिवराज -९, बनियाभार	६	१६
५२	भगवानपुर बाल क्लब	शिवराज -९, भगवानपुर	१०	१५
५३	गौतम बाल क्लब	शिवराज -१०, बकौली	१९	९
५४	सगरमाथा बाल क्लब	शिवराज -१०, गब्वापुर	२०	१६
५५	प्रगति बाल क्लब	शिवराज -१०, लालपुर	१८	११
५६	भृकुटी बाल क्लब	शिवराज -१०, गब्वापुर	२८	१६
५७	मनकामना बाल क्लब	शिवराज -१०, लालपुर	२२	३१
५८	दुर्गा बाल क्लब	शिवराज -१०, सितलापुर	१४	१६
५९	नारायणी बाल क्लब	शिवराज -१०, श्रीन्डीहवा	११	१८
६०	शिखर बाल क्लब	शिवराज -१०, सितलापुर	२९	६
६१	लालीगुराँस बाल क्लब	शिवराज -१०, सितलापुर	२७	२६
६२	सूर्य बाल क्लब सञ्जाल	शिवराज -१०, लालपुर	६	३
६३	सूर्योदय बाल क्लब	शिवराज -११, बड्की थुन्हिया	१९	१२
६४	शिवशक्ति बाल क्लब	शिवराज -११, बड्की थुन्हिया	२२	३
६५	सिर्जनशील बाल क्लब	शिवराज -११, बड्की थुन्हिया	२७	२६
६६	बुद्ध ज्योति बाल क्लब	शिवराज -११, छोट्की थुन्हिया	३५	३०
६७	समानुपातिक नमूना बाल क्लब	शिवराज -११, भदोखर	२५	१९
६८	सुशासन बाल क्लब	शिवराज -११, मर्जातपुर	३०	२९
६९	बुद्ध बाल क्लब	शिवराज -११, सेमरी	१५	२२
७०	एकता बाल क्लब	शिवराज -११, सडवा	९	२७
७१	सुरक्षा बाल क्लब	शिवराज -११, मैटहवा	३५	१७
७२	प्रशंसा बाल क्लब सञ्जाल	शिवराज -११, थुन्हिया	०	०
	जम्मा		**१२१८**	**१०५५**

अनुसूची–२२: धार्मिक तथा साँस्कृतिक क्षेत्रसम्बन्धी विवरण

वडा नम्बर	प्रमुख धार्मिक तथा ऐतिहासिक स्थलहरु	पर्यटकीय क्षेत्र
१	शिव मन्दिर, धान खोला	शिव मन्दिर, धान खोला
	उमरी गुफा, उमरी	उमरी गुफा
	दुर्गा मन्दिर, शिवपुर	
	शिवपुर दिउहार	
	वैष्णो देवी मन्दिर, उमरी	
	उमरी दिउहार	
	जगत्रा देवी मन्दिर, नयाँबस्ती	
	शिव मन्दिर, कलौनी	
	दुर्गा मन्दिर, बेलौती	
	शिव मन्दिर, बेलौती	
	शिव मन्दिर, करैया	
	करैया दिउहार	
	शिव मन्दिर, भलुही	
	भलुही दिउहार	
	शिव मन्दिर, चैनपुर	
	चैनपुर दिउहार	
	दुर्गा मन्दिर, उमरी	
	बनकटवा दिउहार	
	शिव मन्दिर, शिवपुर	
	शिव मन्दिर, सोनपुर	
	सोनपुर दिउहार	
	दुर्गा मन्दिर, बनकटवा	
	सोनपुर मस्जिद	
२	शिवालय, बालापुर	
	दुर्गा मन्दिर, गौरिया	
	समयथान मन्दिर, गौरिया	
	दुर्गा मन्दिर, हल्लानगर	
	दुर्गा मन्दिर, असी विगहा	
	शिव मन्दिर, फत्तेपुर	
	शिव मन्दिर, वसन्तपुर	
	शिव मन्दिर, ओझवा	
	शिव मन्दिर, चन्दनपुर	
	दुर्गा मन्दिर, तिनकुने चौक मदरहवा	
	शिव मन्दिर, मदरहवा	
	दुर्गा मन्दिर, हर्रहवा	
	समयथान दिउहार, हर्रहवा,	
	समयथान दिउहार, मदरहवा,	
	समयथान दिउहार, चन्दनपुर,	
	समयथान दिउहार, बालापुर	
३	सोनवागढ मन्दिर	सोनवागढ धार्मिक पर्यटकीय क्षेत्र
	सुपा देउराली मन्दिर	
	स्वर्गद्धारी मन्दिर	

वडा नम्बर	प्रमुख धार्मिक तथा ऐतिहासिक स्थलहरु	पर्यटकीय क्षेत्र
	गुरुकुल आश्रम	
	समयथान मन्दिर	
४	हनुमान मन्दिर, डकहिया	
	चनई मस्जिद	
	स्वर्गद्धारी आश्रम	
	वर्गदवा मस्जिद	
	पिपरा मस्जिद	
	दुर्गा मन्दिर, बनकट्टी	
	शिव मन्दिर, चनई	
	समयथान मन्दिर, चनई	
	समयथान मन्दिर, गुलरी	
	बदलु बाबा स्थान, गुलरी	
	गुलरी मस्जिद	
	हनुमान मन्दिर, वर्गदवा	
५	दुर्गा मन्दिर, चन्द्रौटा	शिवराव उद्यान, चन्द्रौटा
	कर्णेश्वरी मन्दिर, चन्द्रौटा	
	शिव मन्दिर, रहतकोल	
	शिव मन्दिर, खैरी	
	खैरी मस्जिद	
	चन्द्रौटा मस्जिद (२ वटा)	
	परसिया मस्जिद	
	सौनी मस्जिद	
६	शिव मन्दिर, मोतीनगर	
	ठाकुरद्धारा मन्दिर, मोतीनगर	
	समयमाई मन्दिर, मोतीनगर	
	शिव मन्दिर, गौराभारी	
	समयमाई मन्दिर, गौराभारी	
	हनुमान मन्दिर, गौराभारी	
	दुर्गा मन्दिर, पिपरी	
	शिव मन्दिर, पिपरी	
	शिव मन्दिर, बिरपुर (२ वटा)	
	हनुमान मन्दिर, बिरपुर	
	समयमाई मन्दिर, बिरपुर	
	समयमाई मन्दिर, पैकीबन्डा	
	शिव मन्दिर, बन्डापैकी	
	पैकीबन्डा मस्जिद	
	शिव मन्दिर, धर्मनगर (५ वटा)	
	समयमाई मन्दिर, धर्मनगर	
	दुर्गा मन्दिर, धर्मनगर	
	कालीमाई मन्दिर, धर्मनगर	
	शिव मन्दिर, गडगौडा	
	समयमाई मन्दिर, सन्दी	

वडा नम्बर	प्रमुख धार्मिक तथा ऐतिहासिक स्थलहरु	पर्यटकीय क्षेत्र
	शिव मन्दिर, मजगवा	
	भगौतीमाई मन्दिर, मजगवा	
	समयमाई मन्दिर, मजगवा	
	कुदरबेटवा मस्जिद (२ वटा)	
७	शिव मन्दिर, निबिहवा	
	काली मन्दिर, निबिहवा	
	शिव मन्दिर, बालानगर (२ वटा)	
	दुर्गा मन्दिर, बालानगर	
	शिव मन्दिर, जुमिली	
	जुमिली मस्जिद	
	शिव मन्दिर, बेउँवा	
	लक्ष्मी मन्दिर, बेउँवा	
	नागबाबा मन्दिर, नौगजवा	
	काली मन्दिर, जवाभारी	
	जवाभारी मस्जिद (२ वटा)	
	शिव मन्दिर, रुद्रपुर (२ वटा)	
	रुद्रपुर मस्जिद	
८	समयथान मन्दिर, विसुनपुर	लक्ष्मण घाट मेला, बिलरहवा
	दुर्गा मन्दिर, विसुनपुर	करबल्ला मेला
	शिव मन्दिर, विसुनपुर (४ वटा)	
	दुर्गा मन्दिर, विसुनपुर	
	काली मन्दिर, विसुनपुर	
	राम जानकी मन्दिर, विसुनपुर	
	मंगल बाबा, विसुनपुर	
	सहाबा, विसुनपुर	
	दुर्गा मन्दिर, देवीपुर	
	शिव मन्दिर, देवीपुर (२ वटा)	
	शिव मन्दिर, महुली	
	कालीमाई स्थान, महुली	
	दुर्गा मन्दिर, कोटवा	
	शिव मन्दिर, बिलरहवा	
	समयथान मन्दिर, सडवा	
	सिता रामलक्ष्मण मन्दिर, लक्ष्मणघाट	
	दुर्गा मन्दिर, लक्ष्मणपुर (२ वटा)	
	शिव मन्दिर, पकडी	
	विसुनपुर मस्जिद	
	महुली मस्जिद	
	पकडी मस्जिद	
९	शिवगढी किल्ला मन्दिर, शिवगढी	शिवगढी किल्ला
	शिव मन्दिर, धानखोला	शिवगढी मन्दिर
	शिव मन्दिर, रमुवादह	धानखोला
	कृष्ण मन्दिर, रमुवादह	रमुवादह
	मनकामना मन्दिर, सुन्दरीडाँडा	चिरई गद्दाघाट

वडा नम्बर	प्रमुख धार्मिक तथा ऐतिहासिक स्थलहरु	पर्यटकीय क्षेत्र
	दुर्गा मन्दिर, बानियाभार	
	देवी मन्दिर, चिराई खोला	
	शिव मन्दिर, भगवानपुर	
	शिव मन्दिर, अञ्चलपुर	
	शिव मन्दिर, बिजगौरी	
	सन्तोषी मन्दिर, नारायणडिहा	
	शिव मन्दिर, चमरबोझिया	
	दुर्गा मन्दिर, तुरुन्तपुर	
	दुर्गा मन्दिर, नयाँबस्ती	
	दुर्गा मन्दिर, चिसापानी	
१०	राम जानकी मन्दिर, कञ्चनिया	
	शिवालय मन्दिर, सितलापुर	
	राम जानकी मन्दिर, सितलापुर	
	शिव मन्दिर, सितलापुर (पूर्व)	
	दुर्गा मन्दिर, सितलापुर	
	शिव मन्दिर, सितलापुर (उत्तर)	
	शिव मन्दिर, सितलापुर (दक्षिण)	
	शिव मन्दिर, सितलापुर	
	राम जानकी मन्दिर, (कञ्चनिया खोला नजिक)	
	शिव मन्दिर, श्रीर्णडिहवा	
	सितलापुर मस्जिद (दक्षिण)	
	सितलापुर मस्जिद (उत्तर)	
	शिव मन्दिर, इस्लामनगर	
	समयथान मन्दिर, इस्लामनगर	
	इस्लामनगर मस्जिद	
	सिहोरवा मस्जिद	
	समयथान मन्दिर, सिहोरवा	
	शिव मन्दिर, बकौली	
	काली मन्दिर, बकौली	
	शिव मन्दिर, गव्वापुर	
	कालीमाइको थान, गव्वापुर	
	समयथान, गव्वापुर	
	शिव मन्दिर, लालपुर	
	समयमाईको थान, लालपुर	
	कालीमाइको थान, लालपुर	
	लालपुर मस्जिद	
११	दुर्गा मन्दिर, नयाँबस्ती	
	समयथान मन्दिर, सेमरी	
	महाकाली मन्दिर, जामुनबगिया	
	शिव मन्दिर, मरजादपुर	
	समयथान मन्दिर, भदोखर	
	ब्रह्म देवस्थान, मरजादपुर	

वडा नम्बर	प्रमुख धार्मिक तथा ऐतिहासिक स्थलहरु	पर्यटकीय क्षेत्र
	हनुमान मन्दिर, मैटहवा	
	दुर्गा मन्दिर, मैटहवा	
	शिव मन्दिर, मैटहवा (३ वटा)	
	दुर्गा मन्दिर, बड्की थुन्हिया	
	शिव मन्दिर, बड्की थुन्हिया	
	काली मन्दिर, बड्की थुन्हिया	
	बड्की थुन्हिया मस्जिद	
	बड्की थुन्हिया मस्जिद	
	शिव मन्दिर, छोट्की थुन्हिया (२ वटा)	

अनुसूची–२३: सडक मार्ग सम्बन्धी विवरण

वडा नं.	सडकको नाम	जोडिने वस्तीहरु		लम्बाई (कि.मि.)	प्रकार	लाभान्वित जनसंख्या
		देखि	सम्म			
१	रिङ्ग रोड	बेलौती	चन्द्रौटा	०.३	कालोपत्रे, ग्राभेल	१६००
	सरस्वती स्कुल सडक	शिवपुर	वडा कार्यालय	१.५	कालोपत्रे	३००
	रिङ्ग रोड	वडा नं. १	वडा नं. ९	१	कालोपत्रे	२२००
	गुफा पकडी सडक	उमरी गुफा	सोनपुर	२	ग्राभेल	५००
	सोनपुर चैनपुर सडक	सोनपुर	चैनपुर	०.८	ग्राभेल	४००
	कलौनी चैनपुर सडक	कलौनी	चैनपुर	०.७	कालोपत्रे, ग्राभेल	५००
	बनकटवा कलौनी सडक	बनकटवा	कलौनी	१.२	कालोपत्रे	५००
	बनकटवा उमरी सडक	बनकटवा	उमरी	०.६	ग्राभेल	४००
	बनकटवा सोनपुर सडक	बनकटवा	सोनपुर	०.७	कालोपत्रे	७००
	वडा कार्यालय चैनपुर सडक	बेलौती	चैनपुर	०.७	कालोपत्रे	३००
	मनकामना स्कुल काफलखुट्टा	करहिया	काफलखुट्टा	०.४	ग्राभेल	३००
	क्याम्पस काफलखुट्टा सडक	बेलौती	काफलखुट्टा	१	कालोपत्रे, ग्राभेल	३००
	उमरी चौक काफलखुट्टा सडक	उमरी	उमरी	०.४	कालोपत्रे, आरसीसी	५००
	चैनपुर भलुही सडक	चैनपुर	भलुही	०.८	कालोपत्रे	६००
	सचेतना केन्द्र खैरी सडक	भलुही	खैरी	०.७	स्तरोन्नती	२००
	मनकामना स्कुल भलुही सडक	करहिया	भलुही	०.७	ग्राभेल, कच्ची	२५०
	रेन्जर टोल सडक	रेन्जर टोल	मजगाउँ	०.६	स्तरोन्नती	४००
२	आर.टि.ओ. सडक	बसन्तपुर	हल्लानगर	१.५	कालोपत्रे	४५००
	ओझवा सडक	ओझवा	हर्रहवा	२	कालोपत्रे	८००
	बालापुर हरहटी सडक	बालापुर चौक	हरहटी	२	ग्राभेल	४००
	बालापुर गौरिया सडक	बालापुर	गौरिया	०.८	कालोपत्रे	२०
	मिलन सडक	बालापुर चौक	हल्लानगर	२	ग्राभेल	१००
	असी बिगहा सडक	असी बिगहा	मिलन चौक	१.५	ग्राभेल	५५
	एक नम्बर टोल सडक	हल्लानगर	एक नम्बर टोल	०.९	ग्राभेल	७५
	बाईपास सडक	हल्लानगर (मन्दिर)	दुई नम्बर टोल	२	ग्राभेल	५५
	बाईपास सडक	एक नम्बर टोल	बालशिक्षा स्कुल	२.५	ग्राभेल	१००
३	हुलाकी सडक	खरेन्द्रपुर	कर्मा	१८	कालोपत्रे, ग्राभेल	५००००
	शिवराज रिङ्ग रोड	शिवपुर	मदुवा	५	कालोपत्रे, ग्राभेल	१५०००
	शिवराज रिङ्ग रोड	थुन्हिया	लालपुर	३	कालोपत्रे, ग्राभेल	१००००
	शिवराज रिङ्ग रोड	लालपुर	रुद्रपुर	३	कालोपत्रे, ग्राभेल	७०००

वडा नं.	सडकको नाम	जोडिने वस्तीहरु		लम्बाई (कि.मि.)	प्रकार	लाभान्वित जनसंख्या
		देखि	सम्म			
	शिवराज रिङ्ग रोड	रुद्रपुर	बिष्णुपुर	४	कालोपत्रे, ग्राभेल	८०००
	खरेन्द्रपुर भितरिया सडक	खरेन्द्रपुर	भितरिया	५	कच्ची	४०००
	अन्तरपालिका समन्वय सडक	खरेन्द्रपुर	मानपुर	१०	कच्ची	२५०००
	शिवपुर बलुहवा सडक	शिवपुर	बलुहवा	५	ग्राभेल	४०००
४	समिति बर्गदवा सडक	समिति चौक	सानो पिपरा	३	ग्राभेल	११००
	गडगौडा चनई सडक	गडगौडा	चनई	४	कच्ची	२५००
	चनई महाराजगंज सडक	चनई	महाराजगंज	१०	कालोपत्रे, ग्राभेल	५००००
	बसन्तपुर सडवा सडक	बसन्तपुर	सडवा	३	कालोपत्रे, ग्राभेल	५०००
	बर्गदवा कटुवा सडक	बर्गदवा	कटुवा	४	कच्ची	३०००
	कटुवा डकहिया सडक	कटवा	डकहिया	५	ग्राभेल	२०००
	गुलरी थुन्हिया सडक	गुलरी	थुन्हिया	२	कच्ची	१००००
	बनकट्टी मदुवा सडक	बनकट्टी	मदवा	२	कालोपत्रे	५०००
	सुर्य चोक बाँढ टोल सडक	सुर्य चौक	बाँढ टोल	२	कच्ची	१००००
	बनकट्टी फटवा सडक	बनकट्टी, फटवा	चनई	४	कच्ची	२००००
५	महेन्द्र राजमार्ग	समिति चौक	चैनपुर	५	कालोपत्रे	८०००
	कृष्णनगर लिङ्ग रोड	चन्द्रौटा चौक	गडगौडा नाला	२	कालोपत्रे	५०००
	बालापुर सडक	बालापुर मोड	हेलाडिहा	१.५	कालोपत्रे	१०००
	कुदरबेटवा सडक	हेलोडिहा	कुदरबेटवा	२.५	ग्राभेल	५००
	खैरीहेलाडिहा सडक	हेलोडिहा	खैरी, राजमार्ग	१.७	ग्राभेल, कच्ची	१२००
	नौडिहवा सडक	खैरी	सहजटोल, राजमार्ग	३	कालोपत्रे, ग्राभेल	१५००
	सुन्दरपुर सडक	केबी पम्प	लिङ्ग रोड	३	कालोपत्रे, कच्ची	१०००
	ज्ञानज्योति सडक	ज्ञानज्योति स्कुल	बिष्ट टोल	१.५	कालोपत्रे	५००
	बुद्धमार्ग सडक	सशस्त्र चेक पोष्ट	भुड्डिहवा, लिङ्ग रोड	३	कालोपत्रे	२०००
	प्रगती मार्ग सडक	सशस्त्र चेक पोष्ट	प्रगति टोल,राजमार्ग	१	कालोपत्रे	१०००
	सिद्धार्थ मार्ग सडक	खसी बजार	फपुरीस्कुल, राजमार्ग	०.५	स्तरोन्नती	५००
	रहटकोल सडक	मदरसा चौक	भलुही चौक	२.५	कालोपत्रे, ग्राभेल	२०००
	बाइपास सडक	मदरसा चौक	कांग्रेस चौक	३	कालोपत्रे	१५००
	न्युरोड	दुर्गा मन्दिर	रहटकोल (पूर्व)	२	कालोपत्रे, कच्ची	५००
	परसिया सडक	कांग्रेस चौक	परसिया	३	कालोपत्रे	१०००
	सवनी सडक	समिति चौक	सवनी	२	कालोपत्रे, ग्राभेल	५००

वडा नं.	सडकको नाम	जोडिने वस्तीहरु		लम्बाई (कि.मि.)	प्रकार	लाभान्वित जनसंख्या
		देखि	सम्म			
	मदुवा सडक	समिति चौक	मदुवा	०.५	कालोपत्रे	२००
६	गंगा लाल कृषि सडक	कुदरबेटवा	मोतीनगर	४	ग्राभेल	४००
	कुदरबेटवा सडक	गडगौरा	सुगानगर	३.५	ग्राभेल	४५०
	धर्मनगर मजगवा सडक	धर्मनगर	मजगवा	२	कालोपत्रे	५००
	पैकीबन्डा सडक	पैकीबन्डा	पिपरी	२	ग्राभेल	१५०
	बिरपुर मोतीनगर सडक	बिरपुर	मोतीनगर	३	कच्ची	२००
	पिपरी मोतीनगर सडक	पिपरी चौक	मोतीनगर	२.५	कालोपत्रे, कच्ची	१५०
	गडगौडा धर्मनगर सडक	गडगौडा	धर्मनगर	२	कच्ची	१००
	कुदरबेटवा धर्मनगर सडक	कुदरबेटवा	धर्मनगर	३	कच्ची	४००
	पिपरी मोतीनगर सडक	पिपरी चौक	मोतीनगर	१.५	कच्ची	१००
७	निबिहवा सडक	निबिहवा चौक	निबिहवा गाँउ	०.९	कच्ची	५००
	निबिहवा जुमिली सडक	निबिहवा	जुमिली	१.५	कच्ची	१००
	निबिहवा बालानगर सडक	निबिहवा	बालानगर	१	कच्ची	२००
	निबिहवा जवाभारी सडक	निबिहवा	जवाभारी	१.५	कालोपत्रे	५००
	निबिहवा लक्ष्मणपुर सडक	निबिहवा	लक्ष्मणपुर	२.५	कालोपत्रे	५००
	नौगजवा जुमिली सडक	नौगजवा	जुमिली	२	कालोपत्रे	२००
	बालानगर जवाभारी सडक	बालानगर	जवाभारी	१.५	कालोपत्रे, ग्राभेल	३००
	रुद्रपुर सडक	रुद्रपुर चौक	लालपुर	३	कालोपत्रे	१०००
	रुद्रपुर बेउवा सडक	रुद्रपुर	बेउवा	२	कालोपत्रे, ग्राभेल	३००
	जवाभारी इतरोल सडक	जवाभारी	इतरोल	३	कच्ची	५००
८	बिसुनपुर देबीपुर सडक	बिसुनपुर	देबीपुर	१.२	कच्ची	५००
	बिसुनपुर महिलवार सडक	बिसुनपुर	महिलवार	२	कच्ची	८००
	बिसुनपुर बिरपुर सडक	बिसुनपुर	बिरपुर	१.४	कच्ची	८००
	देबीपुर सडवा सडक	देबीपुर	सडवा	१	कच्ची	५००
	सडवा महुली सडक	सडवा	महुली	०.८	कच्ची	३००
	महुली बिलरहवा सडक	महुली	बिलरहवा	१	कच्ची	६००
	महुली कोटवा सडक	महुली	कोटवा	१.५	कच्ची	४००
	कोटवा लक्ष्मणपुर सडक	कोटवा	लक्ष्मणपुर	०.८	कच्ची	४००
	बिलरहवा पटपर सडक	बिलरहवा	पटपर	१.५	कच्ची	६००
	पटपर लक्ष्मणपुर सडक	पटपर	लक्ष्मणपुर	१.२	कच्ची	४००
	पटपर पकडी सडक	पटपर	पकडी	१.१	कच्ची	७००
	रिङ्ग रोड	पकडी	सुखरामपुर	०.५	कच्ची	५००
९	आरटिओ सडक	सुन्दरी डाँडा	तुरुन्तपुर चौपारी	३	कालोपत्रे, ग्राभेल	२००००
	हुलाकी सडक	दश नम्बर, विजगौरी	गद्दाघाट चिरई खोला	१५	ग्राभेल	२५०००

वडा नं.	सडकको नाम	जोडिने वस्तीहरु		लम्बाई (कि.मि.)	प्रकार	लाभान्वित जनसंख्या
		देखि	सम्म			
	चन्द्रौटा सुन्दरीडाँडा सडक	चन्द्रौटा	सुन्दरीडाँडा	१०	कालोपत्रे, ग्राभेल	१००००
	शिवपुर बानियाँभार सडक	शिवपुर, बानियाभार	आर.टि.ओ. रोड	६	कालोपत्रे	२००००
	उमरी विजगौरी सडक	उमरी, रमुवादह	विजगौरी	१०	ग्राभेल	१५०००
	बानियाभार बिजगौरी सडक	बानियाभार चौपारी	बिजगौरी स्कुल	४	ग्राभेल	१५०००
	तल्लो भोक्कर सडक	चमरबोझिया, तल्लो भोक्कर	बानियाँभार	२.५	ग्राभेल	२०००
	चमरबोझिया हुलाकी सडक	चमरबोझिया	हुलाकी सडक	४	ग्राभेल	१५०००
	नयाँवस्ती चमरबोझिया सडक	नयाँवस्ती	चमरबोझिया	१	ग्राभेल	३०००
	दश नंवर नारायणडिहा सडक	दश नम्वर	नरायणडिहा	१	ग्राभेल	२०००
	भोक्कर हुलाकी सडक	भोक्कर	भगवानपुर	३	ग्राभेल	३०००
	चिरई घाट सडक	भगवानपुर	तुरुन्तपुर चिरई घाट	२.५	ग्राभेल	४०००
	बानियाभार अञ्चलपुर सडक	बानियाभार चौपारी	अञ्चलपुर	३	ग्राभेल	१००००
	बानियाभार पूर्व चप्पा सडक	बानियाभार	पूर्व चप्पा	२	ग्राभेल	२०००
	अञ्चलपुर बानियाँभार सडक	तुरुन्तपुर	बानियाँभार सिमाना	२	ग्राभेल	८०००
	नारीकोटे टोल सडक	नारीकोटे टोल	अञ्चलपुर दुन्दुर	३	ग्राभेल	५०००
	मिलन चोक चिरईघाट सडक	मिलन चोक	चिरईघाट	२	ग्राभेल	५०००
	अञ्चलपुर बिजगौरी सडक	अञ्चलपुर	बिजगौरी पुरीखाल	३.५	ग्राभेल	८०००
	बानियाभार नारीकोटे सडक	बानियभार सिमना	नारीकोटे टोल	२	ग्राभेल	३०००
	अञ्चलपुर बालविकास सडक	अञ्चलपुर हुलाकी रोड	अञ्चलपुर बालविकास केन्द्र	२	ग्राभेल	२०००
	डाँडाटोल सडक	स्कुल, डाँडाटोल	बानियाभार विजगौरी सडक	१.२	ग्राभेल	३०००
	विजगौरी थारु गाउँ सडक	विजगौरी	बानियाभार विजगौरी सडक	१	ग्राभेल	२०००
	शिवगढी खानेपानी लाईन सडक	विजगौरी चोक, खानेपानी टंकी	भकम खोला	५	कच्ची	३०००
	बाह्र विगाहा सडक	रमुवादह कृष्ण मन्दिर	बाह्र विगाहा	२	ग्राभेल	३०००
	रमुवादह रिङ्गरोड	रमुवादह	रमुवादह	५	ग्राभेल	१५०००
	भकम खोला सडक	रमुवादह कृष्ण मन्दिर	भकम खोला	२	ग्राभेल	२००००
	पर्तापुर सडक	विजगौरी पर्तापुर	रमुवादह सुरही	३	ग्राभेल, कच्ची	४०००

वडा नं.	सडकको नाम	जोडिने वस्तीहरु		लम्बाई (कि.मि.)	प्रकार	लाभान्वित जनसंख्या
		देखि	सम्म			
	बिजगौरी रमुवादह सडक	बिजगौरी, बानियाभार, पर्तापुर	रमुवादह	३.५	कच्ची	५०००
१०	बकौली इस्लामनगर सडक	बकौली	इस्लामनगर	२	ग्राभेल	६००
	इस्लामनगर सिवहरवा सडक	इस्लामनगर	सिवहरवा	१	ग्राभेल	२००
	इस्लामनगर सिवहरवा सडक	इस्लामनगर	श्रीरिन्डिहवा	२	कच्ची	१००
	श्रीरिन्डिहवा सितलापुर सडक	श्रीरिन्डिहवा	सितलापुर	१.५	ग्राभेल	५०
	सितलापुर लालपुर सडक	सितलापुर	लालपुर	३	ग्राभेल, कच्ची	१०००
	लालपुर गब्बापुर सडक	लालपुर	गब्बापुर	१	ग्राभेल, कच्ची	१०००
	गब्बापुर बकौली सडक	गब्बापुर	बकौली	१	ग्राभेल	१०००
११	सडवा जाने सडक	थुन्हिया	सडवा	१.५	कच्ची	६००
	थुन्हिया सडक	बड्की थुन्हिया	छोट्की थुन्हिया	०.५	ग्राभेल	१५०
	थुन्हिया प्रगती टोल सडक	छोट्की थुन्हिया	प्रगती टोल	२.६	ग्राभेल	३००
	भदोखर सडक	प्रगती टोल	भदोखर	१	ग्राभेल	१५०
	थुन्हिया मरजातपुर सडक	थुन्हिया	मरजातपुर	१	कच्ची	२००
	मरजातपुर सेमरी सडक	मरजातपुर	सेमरी	१	कच्ची	२००
	सेमरी सडक	सेमरी (पश्चिम)	सेमरी (पूर्व)	०.४	ग्राभेल	१०००
	समेरी भदोखर सडक	सेमरी (पूर्व)	भदोखर	१.५	ग्राभेल	१०००
	सेमरी जामुनबगिया सडक	सेमरी (पूर्व)	जामुनबगिया	१.५	ग्राभेल	१००
	जामुनबगिया भदोखर सडक	जामुनबगिया	भदोखर	१	ग्राभेल	१५०
	नहर सडक	पश्चिम सेमरी	नयाँबस्ती	१	ग्राभेल	१०००
	महादेवघाट सडक	भदोखर	महादेवघाट	१	कच्ची	१००
	बेल नदी सडक	पश्चिम सेमरी	बेल नदी	२	ग्राभेल, कच्ची	१५०
	नहर सडक	पश्चिम सेमरी	दुर्गा स्कुल चौक	१	ग्राभेल	१०००
	बेलनदी सडक	दुर्गा स्कुल चौक	कक्रहवा	१	ग्राभेल	१५०
	भचना सडक	दुर्गा स्कुल चौक	मरजातपुर	२	कच्ची	२००
	जोगीडिहवा सडक	दुर्गा स्कुल चौक	जोगीडिहवा	१	ग्राभेल	१००
	देउराली सडक	जोगीडिहवा	कुसवहा टोल	३	कालोपत्रे, ग्राभेल	३००
	मरजातपुर मैटहवा सडक	मरजातपुर	मैटहवा	१	कच्ची	२००
जम्मा				**३५६.१**		**५३१६०५**

अनुसूची-२४: आमा महिला समूह तथा परम्परागत समूहको विवरण

क.स.	समूह, संस्था संजालको नाम र ठेगाना	वडा नम्बर	समूहमा आवद्ध परिवार तथा सदस्य विवरण							वचत रकम (रु.)	लगानी रकम (रु.)	लगानीको मुख्य क्षेत्र
			सदस्य संख्या			समेटेको परिवार						
			महिला	पुरुष	जम्मा	दलित	जनजाति	अन्य	जम्मा			
क.	आमा तथा महिला											
१	स्वास्थ्य आमा समूह	१	३०	०	३०	३	१२	१५	३०	०	०	
२	स्वास्थ्य आमा समूह, शिवपुर	१	२६	०	२६	१२	३	११	२६०	०	०	
३	स्वास्थ्य आमा समूह	१	१५	०	१५	०	१५	०	१५	३६	३६	व्यक्तिगत
४	स्वास्थ्य आमा समूह	१	३०	०	३०	१	२९	०	३०	१०८	१०८	व्यक्तिगत तथा कृषि
५	स्वास्थ्य आमा समूह	१	१६	०	१६	०	१६	०	१६	०	०	
६	स्वास्थ्य आमा समूह	१	३३	०	३३	०	३१	२	३३	०	०	
७	स्वास्थ्य आमा समूह	२	२०	०	२०	०	२०	०	२०	०	०	
८	स्वास्थ्य आमा समूह	२	२१	०	२१	२	१९	०	२१	०	०	
९	स्वास्थ्य आमा समूह	२	१७	०	१७	०	१७	०	१७	०	०	
१०	स्वास्थ्य आमा समूह	२	३२	०	३२	०	१०	२२	३२	०	०	
११	स्वास्थ्य आमा समूह, मद्रहवा	२	२०	०	२०	०	२०	०	२०	०	०	
१२	स्वास्थ्य आमा समूह	३	१०	०	१०	१	७	२	१०	०	०	
१३	स्वास्थ्य आमा समूह, खैरेनीपुर	३	१८	०	१८	०	२	१६	१८	२४	२४	व्यक्तिगत
१४	स्वास्थ्य आमा समूह,	३	३०	०	३०	५	१०	१५	३०	०	०	
१५	खरेन्द्रपुर स्वास्थ्य आमा समूह, खरेन्द्रपुर (क)	३	१३	०	१३	०	०	०	१३	०	०	
१६	खरेन्द्रपुर स्वास्थ्य आमा समूह, खरेन्द्रपुर (ख)	३	१५	०	१५	०	०	०	१५	०	०	
१७	बसन्तपुर स्वास्थ्य आमा समूह, बसन्तपुर	३	२०	०	२०	३	५	१२	२०	०	०	
१८	मदवा स्वास्थ्य आमा समूह, मदवा	३	३०	०	३०	०	३०	०	३०	३६	२६	कृषि तथा पशुपालन
१९	गिद्रहवा स्वास्थ्य आमा समूह, गिद्रहवा	३	२०	०	२०	०	२०	०	२०	०	०	
२०	भितरिया स्वास्थ्य आमा समूह, भितरिया	३	२५	०	२५	०	२५	०	२५	२०	२०	कृषि तथा पशुपालन
२१	सोनबर्षी स्वास्थ्य आमा समूह सोनबर्षी (क)	३	३२	०	३२	३	०	२९	३२	३६	३६	कृषि तथा पशुपालन
२२	सोनबर्षी स्वास्थ्य आमा समूह, सोनबर्षी (ख)	३	३२	०	३२	४	०	२८	३२	३६	३६	कृषि तथा पशुपालन
२३	पिपरा स्वास्थ्य आमा समूह, पिपरी	४	१५	०	१५	०	०	०	१५	०	०	

क्र.स.	समूह, संस्था संजालको नाम र ठेगाना	वडा नम्बर	समूहमा आवद्ध परिवार तथा सदस्य विवरण							वचत रकम (रु.)	लगानी रकम (रु.)	लगानीको मुख्य क्षेत्र
			सदस्य संख्या			समेटेको परिवार						
			महिला	पुरुष	जम्मा	दलित	जनजाति	अन्य	जम्मा			
२४	बर्गदवा स्वास्थ्य आमा समूह, बर्गदवा	४	१५	०	१५	०	०	०	१५	०	०	
२५	बनकट्टी स्वास्थ्य आमा समूह, बनकट्टी (क)	४	२९	१	३०	६	३	२१	३०	१९२	१९२	व्यक्तिगत, कृषि
२६	बनकट्टी स्वास्थ्य आमा समूह, बनकट्टी (ख)	४	२४	०	२४	७	७	१०	२४	५०	५०	कृषि तथा पशुपालन
२७	चनई स्वास्थ्य आमा समूह, चनई (क)	४	१५	०	१५	०	०	१५	१५	०	०	
२८	चनई स्वास्थ्य आमा समूह, चनई (ख)	४	१२	०	१२	०	०	१२	१२	०	०	
२९	गुलरी स्वास्थ्य आमा समूह, गुलरी	४	१५	०	१५	०	०	१५	१५	०	०	
३०	डकहिया स्वास्थ्य आमा समूह, डकहिया	४	१२	०	१२	०	०	१२	१२	०	०	
३१	स्वास्थ्य आमा समूह, दक्षिण रहटकोल	५	०	०	०	०	०	०	०	०	०	
३२	स्वास्थ्य आमा समूह, उत्तर रहटकोल	५	२०	०	२०	०	२०	०	२०	३६	३६	व्यक्तिगत तथा कृषि
३३	स्वास्थ्य आमा समूह, पर्सिया	५	१५	०	१५	०	०	१५	१५	०	०	
३४	स्वास्थ्य आमा समूह, चन्द्रौटा (क)	५	२१	०	२१	०	७	१४	२१	०	०	
३५	स्वास्थ्य आमा समूह, चन्द्रौटा (ख)	५	२०	०	२१	५	५	१०	२०	०	०	
३६	स्वास्थ्य आमा समूह, मोतीनगर	६	१०	०	१०	०	०	१०	१०	०	०	
३७	स्वास्थ्य आमा समूह, विरपुर (क)	६	१२	०	१२	०	०	१२	१२	०	०	
३८	स्वास्थ्य आमा समूह, विरपुर (ख)	६	१०	०	१०	०	०	१०	१०	०	०	
३९	स्वास्थ्य आमा समूह, गौराभारी	६	१३	०	१३	०	०	१३	१३	०	०	
४०	स्वास्थ्य आमा समूह, मजगवा	६	१५	०	१५	१०	०	५	१५	०	०	
४१	स्वास्थ्य आमा समूह, गडगौरा	६	१५	०	१५	०	०	१५	१५	०	०	
४२	स्वास्थ्य आमा समूह, धर्मनगर	६	२०	०	२०	५	०	१५	२०	०	०	
४३	स्वास्थ्य आमा समूह, पैकीवण्डा	६	११	०	११	६	५	०	११	०	०	
४४	स्वास्थ्य आमा समूह, कुदरबेटवा	६	१०	०	१०	०	०	१०	१०	०	०	
४५	स्वास्थ्य आमा समूह, सुगानगर	६	१५	०	१५	२	९	४	१५	०	०	
४६	स्वास्थ्य आमा समूह, पिपरी	६	१७	०	१७	५	०	१२	२०	०	०	
४७	लाली गुराँस आमा समूह	७	२५	०	२५	१५	०	१०	२५	०	०	

क्र.स.	समूह, संस्था संजालको नाम र ठेगाना	वडा नम्बर	समूहमा आवद्ध परिवार तथा सदस्य विवरण							वचत रकम (रु.)	लगानी रकम (रु.)	लगानीको मुख्य क्षेत्र
			सदस्य संख्या			समेटेको परिवार						
			महिला	पुरुष	जम्मा	दलित	जनजाति	अन्य	जम्मा			
४८	प्रगती आमा समह	७	२२	०	२२	९	०	१३	२२	०	०	
४९	डाँफे आमा समूह	७	२१	०	२१	४	०	१७	२१	०	०	
५०	चमेली आमा समूह	७	२१	०	२१	३	०	१८	२१	०	०	
५१	गायत्री आमा समूह	७	२१	०	२१	२	०	१९	२१	०	०	
५२	जागृती आमा समूह	७	२६	०	२६	१२	०	१४	२६	०	०	
५३	कालिका आमा समूह	७	२८	०	२८	१६	०	१२	२८	०	०	
५४	जनजागरण आमा समूह	७	२१	०	२१	५	०	१६	२१	०	०	
५५	शान्ती आमा समूह	७	१४	०	१४	३	०	११	१४	०	०	
५६	भगवती आमा समूह	७	१२	०	१२	२	०	१०	१२	०	०	
५७	डेहवा आमा समूह, बिसुनपुर	८	११	०	११	१	२	८	११	०	०	
५८	सफल आमा समूह, बिसुनपुर	८	२५	०	२५	८	०	१७	२५	०	०	
५९	लक्ष्मी आमा समूह, बिसुनपुर	८	११	०	११	९	०	२	११	०	०	
६०	प्रगतिशिल आमा समूह, देवीपुर	८	२३	०	२३	५	१२	६	२३	१५	१५	कृषि
६१	शान्ति आमा समूह, सडवा	८	२०	०	२०	२	५	१३	२०	०	०	
६२	सगरमाथा आमा समूह, महुली	८	१५	१	१६	५	१	१०	१६	०	०	
६३	कोटवा आमा समूह, कोटवा	८	११	५	१६	०	५	११	१६	०	०	
६४	बुद्ध आमा समूह	८	११	१	१२	९	०	३	१२	०	०	
६५	पटपर आमा समूह, पटपर	८	११	०	११	९	०	२	११	०	०	
६६	लक्ष्मणपुर आमा समूह, लक्ष्मणपुर	८	११	२	१३	०	०	१३	१३	०	०	
६७	पकडी आमा समूह, पकडी	८	१२	०	१२	८	०	४	१२	०	०	
६८	धानखोला स्वास्थ्य आमा समूह, धानखोला	९	२५	०	२५	०	२२	३	२५	२०	२०	
६९	बिजगौरी आमा समूह, बिजगौरी	९	१२	०	१२	२	६	४	१२	०	०	
७०	बिजगौरी स्वास्थ्य आमा समूह, बिजगौरी	९	११	०	११	४	३	४	११	०	०	
७१	रमवादेवी स्वास्थ्य आमा समूह, गहिरा	९	१२	०	१२	१	०	११	१२	०	०	
७२	सिद्धेश्वरी स्वास्थ्य आमा समूह, नारायणडिहा	९	१२	०	१२	६	१	५	१२	०	०	

क्र.स.	समूह, संस्था संजालको नाम र ठेगाना	वडा नम्बर	समूहमा आवद्ध परिवार तथा सदस्य विवरण							वचत रकम (रु.)	लगानी रकम (रु.)	लगानीको मुख्य क्षेत्र
			सदस्य संख्या			समेटेको परिवार						
			महिला	पुरुष	जम्मा	दलित	जनजाति	अन्य	जम्मा			
७३	तुरुन्तपुर स्वास्थ्य आमा समूह, तुरुन्तपुर	९	१३	०	१३	०	१	१२	१३	०	०	
७४	सुनौलो स्वास्थ्य आमा समूह, तुरुन्तपुर	९	१६	०	१६	१	४	११	१६	०	०	
७५	बिहानी स्वास्थ्य आमा समूह, अञ्चलपुर	९	१२	०	१२	२	२	८	१२	०	०	
७६	उज्यालो स्वास्थ्य आमा समूह, अञ्चलपुर	९	१२	०	१२	०	४	८	१२	०	०	
७७	धौलागिरी स्वास्थ्य आमा समूह, चमरबोझिया	९	१६	०	१६	०	१६	०	१६	०	०	
७८	नयाँबस्ती स्वास्थ्य आमा समूह, नयाँबस्ती	९	१४	०	१४	१	०	१३	१४	०	०	
७९	अन्नपूर्ण आमा समूह, बानियाभार	९	१३	०	१३	१०	१	२	१३	०	०	
८०	मुनाल आमा समूह, बानियाभार	९	१५	०	१५	१	७	७	१५	०	०	
८१	जनसेवा आमा समूह, रमुवादह	९	१३	०	१३	०	१३	०	१३	०	०	
८२	यथा स्वास्थ्य आमा समूह, भगवानपुर	९	१३	०	१३	०	१३	०	१३	०	०	
८३	सुपादेउराली स्वास्थ्य आमा समूह, भोक्कर	९	११	०	११	०	२	९	११	०	०	
८४	सिद्ध बाबा आमा समूह, भगवानपुर	९	१६	०	१६	१	४	११	१६	०	०	
८५	सिद्धार्थ स्वास्थ्य आमा समूह, शिवगढी	९	११	०	११	०	११	०	११	०	०	
८६	इस्लामनगर आमा समूह	१०	१६	०	१६	०	०	१६	१६	०	०	
८७	बकौली आमा समूह	१०	१७	०	१७	४	०	१३	१७	०	०	
८८	गव्वापुर आमा समूह	१०	१०	०	१०	३	०	७	१०	०	०	
८९	लालपुर आमा समूह (क)	१०	२१	०	२१	०	०	२१	२१	०	०	
९०	लालपुर आमा समूह (ख)	१०	११	०	११	१	०	१०	११	०	०	
९१	गव्वापुर आमा समूह	१०	१२	०	१२	०	०	१२	१२	०	०	
९२	शिवाकी लालपुर आमा समूह	१०	१३	०	१३	०	०	१३	१३	०	०	
९३	सितलापुर आमा समूह (क)	१०	११	०	११	०	०	११	११	०	०	
९४	सितलापुर आमा समूह (ख)	१०	११	०	११	०	०	११	११	०	०	
९५	श्रीन्डीहवा आमा समूह	१०	१७	०	१७	०	०	१७	१७	०	०	
९६	सितलापुर आमा समूह (ग)	१०	१३	०	१३	०	०	१३	१३	०	०	

क्र.स.	समूह, संस्था संजालको नाम र ठेगाना	वडा नम्बर	समूहमा आवद्ध परिवार तथा सदस्य विवरण							वचत रकम (रु.)	लगानी रकम (रु.)	लगानीको मुख्य क्षेत्र
			सदस्य संख्या			समेटेको परिवार						
			महिला	पुरुष	जम्मा	दलित	जनजाति	अन्य	जम्मा			
९७	श्रीन्डीहवा आमा समूह	१०	९	०	९	८	०	१	९	०	०	
९८	सितलापुर आमा समूह (घ)	१०	१७	०	१७	५	०	१२	१७	०	०	
९९	आरती आमा समूह	११	३६	०	३६	१३	०	२३	३६	०	०	
१००	पार्वती आमा समूह	११	४०	०	४०	१०	०	३०	४०	०	०	
१०१	लक्ष्मी आमा समूह	११	४५	०	४५	७	०	३८	४५	०	०	
१०२	छो.थु. आमा समूह	११	४३	०	४३	८	०	३५	४३	०	०	
१०३	भदोखर आमा समूह (क)	११	४६	०	४६	७	०	३९	४६	०	०	
१०४	भदोखर आमा समूह (ख)	११	३७	०	३७	६	०	३१	३७	०	०	
१०५	मरजातपुर आमा समूह	११	३८	०	३८	५	०	३३	३८	०	०	
१०६	नयाँवस्ती आमा समूह	११	४२	०	४२	४	०	३८	४२	०	०	
१०७	सडवा आमा समूह (क)	११	३५	०	३५	४	०	३१	३५	०	०	
१०८	सडवा आमा समूह (ख)	११	३०	०	३०	१०	०	२०	३०	०	०	
१०९	मैटहवा आमा समूह	११	३९	०	३९	८	०	३१	३९	०	०	
जम्मा			**२०९४**	**१०**	**२१०५**	**३३९**	**४८२**	**१२२५**	**२३४१**	**६०९**	**५९९**	
ख.	**परम्परागत समूह**											
१	भलुही गाउँ बडघर	१	०	१२०	१२०	७	१०६	७	१२०	०	०	
२	करहिया गाउँ बडघर	१	०	१८०	१८०	७	१६५	८	६०	०	०	
३	बेलौती गाउँ बडघर	१	०	१४	१४	०	१४	०	१४	०	०	
४	बनकटवा गाउँ बडघर	१	०	६७	६७	०	६७	०	६७	४५	४५	सामाजिक कार्य
५	सोनपुर गाउँ बडघर	१	०	११३	११३	०	११३	०	११३	०	०	
६	उमरी गाउँ बडघर	१	०	७८	७८	०	७८	०	७८	०	०	
७	शिवपुर गाउँ बडघर	१	०	१७५	१७५	०	१५५	२०	१७५	०	०	
८	चैनपुर गाउँ बडघर	१	०	७५	७५	०	७५	०	७५	०	०	
९	उमरी गाउँ बडघर	१	०	१५०	१५०	०	१४६	४	१५०	०	०	
१०	हर्रहवा गाउँ बडघर	२	०	६०	६०	०	६०	०	६०	०	०	

क्र.स.	समूह, संस्था संजालको नाम र ठेगाना	वडा नम्बर	समूहमा आवद्ध परिवार तथा सदस्य विवरण							वचत रकम (रु.)	लगानी रकम (रु.)	लगानीको मुख्य क्षेत्र
			सदस्य संख्या			समेटेको परिवार						
			महिला	पुरुष	जम्मा	दलित	जनजाति	अन्य	जम्मा			
११	मद्रहवा गाउँ बडघर	२	०	८५	८५	०	८५	०	८५	०	०	
१२	चन्दनपुर गाउँ बडघर	२	०	२४	२४	०	२४	०	२४	०	०	
१३	बालानगर गाउँ बडघर	२	०	१००	१००	०	१००	०	१००	०	०	
१४	बलुहवा गाउँ बडघर	३	०	१५०	१५०	२	१४०	८	१५०	९८	९८	सामाजिक कार्य
१५	मदवा गाउँ बडघर	३	०	१०९	१०९	०	१०९	०	१०९	०	०	
१६	मैनार गाउँ बडघर	३	०	७०	७०	०	७०	०	७०	०	०	
१७	भुलकिया गाउँ बडघर	३	०	६०	६०	०	६०	०	६०	०	०	
१८	भितरिया गाउँ बडघर	३	०	४०	४०	०	४०	०	४०	०	०	
१९	उत्तर रहटकोल बडघर	५	०	५५	५५	०	५५	०	५५	०	०	
२०	पुर्व रहटकोल बडघर	५	०	११०	११०	५	७०	३५	११०	०	०	
२१	रमुवादह गाउँ बडघर	९	०	६५	६५	०	६५	०	६५	७८	७८	सामाजिक कार्य
२२	भगवानपुर गाउँ बडघर	९	०	११५	११५	१	११४	०	११५	०	०	
२३	बिजगौरी गाउँ बडघर	९	०	३५	३५	०	३५	०	३५	०	०	
२४	अञ्चलपुर गाउँ बडघर	९	०	४५	४५	०	४५	०	४५	०	०	
२५	चमरबोझिया गाउँ बडघर	९	०	७०	७०	०	७०	०	७०	०	०	
२६	बानियाभार गाउँ बडघर	९	०	३०	३०	०	३०	०	३०	०	०	
जम्मा			**०**	**२१९५**	**२१९५**	**२२**	**२०९१**	**८२**	**२०७५**	**२२१**	**२२१**	

अनुसूची-२५: कृषि, उद्यमी तथा बचत समूहको विवरण

क्र.स.	समूह, संस्था संजालको नाम र ठेगाना	वडा नं.	समूहमा आवद्ध परिवार तथा सदस्य विवरण							वचत रकम (रु.)	लगानी रकम (रु.)	लगानीको मुख्य क्षेत्र
			सदस्य संख्या			समेटेको परिवार						
			महिला	पुरुष	जम्मा	दलित	जनजाति	अन्य	जम्मा			
ग.	**कृषक तथा उद्यमी समूह**											
१	सृजनशिल कृषि समूह	१										
२	सोनपुर तरकारी कृषक समूह, सोनपुर	१	१२	१२	२४	०	२४	०	२४	४५	४५	कृषि तथा पशुपालन
३	उज्यालो कृषक समूह, कलौनी	१	०	०	०	०	०	०	०	०	०	
४	एकता स्मार्ट कृषि	१	५९	४०	९९	५	८६	८	९९	०	२००	कृषि तथा पशुपालन
५	मितेरी कृषक समूह, बनकटवा	१	२०	८	२८	७	१९	२	२८	०	०	कृषि, व्यापार
६	उमरी कृषक समूह, उमरी	१	१३	२	१५	०	१५	०	१५	३६	३६	कृषि तथा पशुपालन
७	नौलौ हरियाली कृषक समूह, करहिया	१	६	१३	१९	०	१९	०	१९	४५.६	४५.६	कृषि तथा पशुपालन
८	थारु उत्थान कृषक समूह	१	०	०	०	०	०	०	०	०	०	
९	दुर्गा महिला कृषक समूह	१	२१	०	२१	२	३	१६	२१	५०	५०	कृषि
१०	पशु विकास कृषक समूह, बनकटवा	१	२५	०	२५	०	२५	०	२५	१५०	१००	कृषि
११	अर्गानिक कृषि तथा पशुपंक्षी कृषक समूह, मद्रहवा	२	७	१४	२१	१५	४	२	२१	०	०	कृषि
१२	ग्रिन प्लान्ट कृषक समूह	२	२५	०	२५	१	४	२०	२५	०	०	कृषि
१३	हरियाली कृषि तथा तरकारी समूह, बालापुर	२	३५	२	३७	४	०	३३	३७	२०	६०	कृषि तथा पशुपालन
१४	मिलिजुली मौरी पालन कृषि समूह	२	५	१०	१५	०	०	१५	१५	५२	४५	कृषि तथा मौरीपालन
१५	सानो कृषक समूह, मद्रहवा	२	०	१०	१०	०	१०	०	१०	०	०	
१६	महिला कृषक समूह, चन्दनपुर	२	१५	०	१५	०	१५	०	१५	०	०	
१७	नवदुर्गा कृषक समूह	२	२०	०	२०	०	१०	१०	२०	३६	३६	कृषि तथा पशुपालन
१८	बालापुर कृषक समूह, बालापुर	२	११	२५	३६	०	३६	०	३६	२	२	कृषि तथा पशुपालन
१९	समयथान कृषक समूह, बालापुर	२	१०	९	१९	०	१९	०	१९	०	०	कृषि तथा पशुपालन
२०	हरियाली जलवायु परिवर्तन अनुकुल कृषक समूह	३	१२	१८	३०	२	२६	२	३०	१०	१०	कृषि

क्र.स.	समूह, संस्था संजालको नाम र ठेगाना	वडा नं.	समूहमा आवद्ध परिवार तथा सदस्य विवरण							वचत रकम (रु.)	लगानी रकम (रु.)	लगानीको मुख्य क्षेत्र
			सदस्य संख्या			समेटेको परिवार						
			महिला	पुरुष	जम्मा	दलित	जनजाति	अन्य	जम्मा			
२१	सँघारी कृषक समूह	३	१७	६	२३	०	२३	०	२३	५	५	कृषि तथा पशुपालन
२२	सिर्जनशिल कृषक समूह, खरेन्द्रपुर	३	१६	४	२०	०	१	१९	२०	२.५	१५	कृषि
२३	स्वर्गद्धारी जलवायु परिवर्तन अनुकुलन कृषक समूह, खरेन्द्रपुर	३	१८	१४	३२	१	०	३१	३२	२८.८	२५	कृषि तथा पशुपालन
२४	मदवा कृषक समूह, मदवा	३	२७	०	२७	७	१५	५	२७	९	९	कृषि
२५	सृजना आय आर्जन कृषक समूह, मदवा	३	२४	४	२८	०	२७	१	२८	३६	३६	कृषि
२६	भगवती आय आर्जन कृषक समूह	३	२०	०	२०	१	०	१९	२०	६०	६०	कृषि तथा पशुपालन
२७	लक्ष्मी तरकारी महिला कृषक समूह	३	२२	०	२२	३	१	१८	२२	२००	१५०	कृषि तथा पशुपालन
२८	सरस्वती कृषक समूह, सोनवर्षी	३	२५	०	२५	४	१	२०	२०	८०	८०	कृषि तथा पशुपालन
२९	जलजला कृषक समूह, खरेन्द्रपुर	३	३५	०	३५	०	३३	२	३५	३०	३०	कृषि तथा पशुपालन
३०	मिलिजुलि कृषक समूह, सोनवर्षी	३	३६	०	३६	२	०	३४	३६	२०	२०	कृषि तथा पशुपालन
३१	कटुवा कृषक समूह, कटुवा	३	२५	०	२५	७	३	१५	२५	४०	४०	कृषि तथा पशुपालन
३२	सिर्जना कृषक समूह, मदवा	३	२८	०	२८	०	२७	१	२८	५०	५०	कृषि तथा पशुपालन
३३	स्वर्गद्धारी कृषक समूह, सोनवर्षी	३	१४	०	१४	४	०	१०	१४	२०	२०	कृषि तथा पशुपालन
३४	जुनतारा कृषक समूह, खरेन्द्रपुर	३	२४	०	२४	४	२	१८	२४	०	०	कृषि तथा पशुपालन
३५	फुलवारी आय आर्जन कृषक समूह	४	२१	०	२१	१	१	१९	२१	२०	२०	कृषि तथा पशुपालन
३६	राम जानकी कृषक समूह, समिति चोक	४	४	१५	१९	०	३	१६	१९	७.६	३	कृषि
३७	शिवराज कृषक समूह, बनकट्टी	४	१२	३	१५	०	२	१३	१५	२.२५	०	छैन
३८	समयथान कृषक समूह, सोनबर्षी	४	२५	०	२५	२	४	०	२५	५०	५०	कृषि तथा पशुपालन
३९	सुनवर्षी आय आर्जन समूह, सोनबर्षी	४	२७	०	२७	१	१	२५	२७	१००	१००	कृषि तथा पशुपालन
४०	दुर्गा कृषक समूह, खरेन्द्रपुर	४	१६	०	१६	०	१	१५	१६	६०	६०	कृषि तथा पशुपालन
४१	रोशनी कृषक समूह, पिपरा	४	१९	०	१९	३	१	१५	१९	४०	४०	कृषि तथा पशुपालन
४२	जागृती कृषक समूह, बनकट्टी	४	३०	०	३०	११	५	१४	३०	१००	१००	कृषि तथा पशुपालन
४३	नरपाली कृषक समूह, खरेन्द्रपुर	४	१८	०	१८	३	४	११	१८	५०	५०	कृषि तथा पशुपालन

क्र.स.	समूह, संस्था संजालको नाम र ठेगाना	वडा नं.	समूहमा आवद्ध परिवार तथा सदस्य विवरण							वचत रकम (रु.)	लगानी रकम (रु.)	लगानीको मुख्य क्षेत्र
			सदस्य संख्या			समेटेको परिवार						
			महिला	पुरुष	जम्मा	दलित	जनजाति	अन्य	जम्मा			
४४	शिवराज कृषक समूह, बनकट्टी	४	१२	३	१५	०	२	१३	१५	२	२	कृषि तथा पशुपालन
४५	सुपा देउराली कृषक समूह	४	०	०	०	०	०	०	०	०	०	
४६	हरियाली कृषक समूह, बनकट्टी	४	०	०	०	०	०	०	०	०	०	
४७	कौशल कृषक समूह, उत्तर रहटकोल	५	१०	१०	२०	०	२०	०	२०	०	०	कृषि तथा पशुपालन
४८	सयपत्री कृषक समूह, भड्डिहवा	५	३७	१५	५०	३१	०	२१	५२	५००	५००	कृषि
४९	रुपान्तरण कृषि समूह, नौडिहवा	५	१७	९	२६	२०	२	४	२६	६	२०	कृषि तथा पशुपालन
५०	मिलिजुलि कृषक समूह, विजयपथ	५	३१	०	३१	२	१०	१९	३१	४०	४०	कृषि तथा पशुपालन
५१	अरनिको कृषक समूह	५	०	०	०	०	०	०	०	०	०	
५२	सशुइया पतोइया कृषक समूह, उत्तर रहटकोल	५	२०	०	२०	०	२०	०	२०	४८	४८	कृषि
५३	स्वाबलम्बी कृषक समूह, कटनी	५	१२	३	१५	०	४	११	१५	२५	१६	कृषि, तथा पशुपालन
५४	कृष्ण कृषक समूह, दक्षिण रहटकोल	५	७	१४	२१	०	२१	०	२१	२४	२४	कृषि
५५	नमुना आय आर्जन कृषक समूह	५	०	०	०	०	०	०	०	०	०	
५६	कौशल्या कृषक समूह, उत्तर रहटकोल	५	१०	१०	२०	०	२०	०	२०	०	०	
५७	सहमती कृषि समूह, चन्द्रौटा	५	२३	३	२६	१	२	२३	२६	३०	३०	कृषि तथा पशुपालन
५८	जागृति महिला कृषि समूह, संगम टोल	५	६२३	०	६२३	१५०	०		६२३	०	०	कृषि तथा पशुपालन
५९	सनराईज कृषि समूह, सनराइज टोल	५	२४	१	२५	०	०	०	२५	०	०	कृषि तथा पशुपालन
६०	लालीगुँरास कृष समूह, शान्ति टोल	५	२८	०	२८	०	०	२८	२८	४	४	कृषि तथा पशुपालन
६१	गौत्तम बुद्ध कृषक समूह, मोतीनगर	६	१४	१०	२४	५	१	१८	२४	३०	२०	कृषि
६२	सहारा कृषक समूह, धर्मनगर	६	११	९	२०	३	०	१७	२०	०	०	कृषि
६३	जयमाँकोटही कृषक आय आर्जन समूह, मोतीनगर	६	२५	०	२५	११	०	१४	२५	७.५	७.५	कृषि
६४	सन्देश कृषक समूह, विरपुर	६	१०	९०	१००	१५	५	८०	१००	५००	१००	कृषि
६५	हरियाली कृषक समूह सिचाई, मजगवा	६	३०	०	३०	१०	०	२०	३०	३०	३०	कृषि
६६	सरस्वती बहुउद्देश्यीय कृषक समूह, गौराभारी	६	११	१४	२५	०	०	२५	२५	३०	३०	कृषि
६७	कुदरबेटवा कृषक समूह, कुदरबेटवा	६	१२	०	१२	०	०	१२	१२	१५	१५	कृषि

क्र.स.	समूह, संस्था संजालको नाम र ठेगाना	वडा नं.	समूहमा आवद्ध परिवार तथा सदस्य विवरण							वचत रकम (रु.)	लगानी रकम (रु.)	लगानीको मुख्य क्षेत्र
			सदस्य संख्या			समेटेको परिवार						
			महिला	पुरुष	जम्मा	दलित	जनजाति	अन्य	जम्मा			
६८	हिमपात कृषक समूह, कुदरबेटवा	६	७	०	७	०	१	६	७	८४	८४	कृषि
६९	सिद्धार्थ तरकारी उत्पादन कृषक समूह, बालापुर	७	८	१२	२०	९	६	५	२०	०	२०	कृषि तथा पशुपालन
७०	नारायण कृषि समूह, जुमिली	७	४	११	१५	४	२		१५	४.५	०	कृषि तथा पशुपालन
७१	तरकारी वाली कृषक समूह, विसुनपुर	८	७	१८	२५	५	०	२०	२५	०	५	कृषि तथा पशुपालन
७२	सिद्धार्थ कृषक समूह, विसुनपर	८	६	१९	२५	६	१७	२	२५	०	०	कृषि
७३	लाली गुराँस कृषक समूह, भगवानपुर	९	२१	२	२३		२३		२३	०	०	
७४	हरियाली कृषक समूह, तुरुन्तपुर	९	१९	१	२०	१	१२	७	२०	२६	२६	कृषि तथा पशुपालन
७५	सुपा देउराली कृषक समूह, रमुवादह	९	१५	०	१५	१०	५		१५	२१	१०	कृषि
७६	उन्नती कृषक समूह, बानियाभार	९	२२	०	२२	९	१२	१	२२	३	३	कृषि
७७	शिवगढी कृषक समूह, भगवानपुर	९	१८	०	१८	१	९	८	१८	४२	४२	कृषि
७८	शिवगढी कृषि तरकारी समूह, रमुवादह	९	२५	०	२५	०	२५	०	२५	३६	३६	कृषि तथा पशुपालन
७९	शिवगढी कृषि तथा तरकारी समूह, आरटिओ रोड	९	६	२०	२६	३	७	१६	२६	३३.८	६	कृषि
८०	जागरण कृषक समूह, अञ्चलपुर	९	२०	०	२०	७	७	६	२०	१.९	४५	कृषि तथा पशुपालन
८१	लुम्बिनी कृषक समूह	९	२८	२	३०	३	२०	७	३०	१००	८०	कृषि
८२	स्वर्गद्धारी कृषक समूह	९	२६	०	२६	२	७	१७	२६	६७	६७	कृषि
८३	मनकामना कृषक समूह, विजगौरी	९	२०	०	२०	१४	४	२	२०	०	०	
८४	सगरमाथा कृषक समूह, बिजगौरी	९	३०	०	३०	५	१०	१५	३०	०	०	
८५	बहुउद्देश्यीय कृषक समूह, लालपुर	१०	०	१९	१९	०	०	१९	१९	०	०	
८६	कञ्चन बहुउद्देश्यीय कृषक समूह, सितलापुर	१०	२०	०	२०	०	०	२०	२०	२५	२५	कृषि तथा पशुपालन
८७	किसान कृषक समूह	१०	०	०	०	०	०	०	०	०	०	
८८	गंगा कृषक समूह, लालपुर	१०	५	१०	१५	३	०	१२	१५	०	०	
८९	रिना कृषक समूह	१०	७	८	१५	६	०	९	१५	५	५	कृषि
९०	हरियाली कृषक समूह	११	८	१३	२१	४	१७	०	२१	५	०	कृषि

क्र.स.	समूह, संस्था संजालको नाम र ठेगाना	वडा नं.	समूहमा आवद्ध परिवार तथा सदस्य विवरण							वचत रकम (रु.)	लगानी रकम (रु.)	लगानीको मुख्य क्षेत्र
			सदस्य संख्या			समेटेको परिवार						
			महिला	पुरुष	जम्मा	दलित	जनजाति	अन्य	जम्मा			
९१	लाली गुँरास कृषक समूह	११	१५	११	२६	५	१	२०	२६	२२५	२०	कृषि
९२	लक्ष्मी कृषक समूह	११	३	२०	२३	७	१५	१	२३	०	०	कृषि
९३	सफलता कृषक समूह, नयाँवस्ती	११	१५	०	१५	०	०	१५	१५	२९	१८	कृषि तथा पशुपालन
९४	प्रगतिशिल आय आर्जन कृषक समूह, नयाँवस्ती	११	२०	०	२०	०	०	२०	२०	०	०	कृषि
९५	वेल गंगा कृषक समूह, जामुनबगिया	११	५	१२	१७	१	५	११	१७	२.५	१.५	कृषि
९६	जय गंगा बहुउद्देश्यीय कृषक समूह	११	१०	१६	२६	१	८	१७	२६	१२	१२	कृषि
९७	श्रृजनशील कृषक समूह, नयाँबस्ती	११	३६	०	३६	०	०	३६	३६	७०	७०	कृषि तथा पशुपालन
जम्मा			**२१९२**	**५९४**	**२७८४**	**८२**	**७९०**	**२५२**	**२७८१**	**३५४२**	**३०५५**	
ख	**बचत तथा आयआर्जन समूह**											
१	मिलीजुली बचत समूह	१	२०	६	२६	५	१०	११	२६	०	०	
२	सगरमाथा महिला बचत समूह	१	३५	०	३५	०	०	३५	३५	०	०	
३	शान्ति बचत समूह	१	२०	५	२५	०	२५	०	२५	०	०	
४	गौतम बुद्ध बचत समूह	१	३३	०	३३	०	२	३१	३३	०	०	
५	गोरखनाथ सोसाइटी बचत समूह, बेलौती	१	१२	१८	३०	०	०	३०	३०	३६	३६	व्यक्तिगत तथा कृषि
६	महिला बचत समूह, नयाँबस्ती	१	२०	०	२०	०	२	१८	२०	४४	४४	व्यक्तिगत तथा कृषि
७	सचेतना बचत समूह, बनकटवा	१	३०	०	३०	०	२०	१०	३०	०	०	
८	भलुही महिला बचत समूह	१	२८	०	२८	०	२८	०	२८	३३६	३३६	व्यक्तिगत तथा कृषि
९	ढकिया बचत समूह	१	१३	०	१३	०	१३	०	१३	२३	२३	व्यक्तिगत तथा कृषि
१०	मितेरी बचत समूह	१	२०	१७	३७	०	०	३७	३७	०	०	
११	गौतम बुद्ध बचत समूह, करहिया	१	०	१५	१५	०	१५	०	१५	१८००	१८००	कृषि, पशुपालन
१२	विश्वकर्मा बचत समूह, शिवपुर	१	०	२२	२२	०	२२	०	२२	२२००	१८००	कृषि,पशुपालन,व्यापार
१३	चेतनशिल बचत समूह, शिवपुर	१	१५	२५	४०	०	४०	०	४०	३०००	२५००	कृषि,पशुपालन,व्यापार
१४	ज्योती आयआर्जन समूह	१	१९	२	२१	१	१९	१	२१	३००	३००	कृषि तथा व्यक्तिगत

क्र.स.	समूह, संस्था संजालको नाम र ठेगाना	वडा नं.	समूहमा आवद्ध परिवार तथा सदस्य विवरण							वचत रकम (रु.)	लगानी रकम (रु.)	लगानीको मुख्य क्षेत्र
			सदस्य संख्या			समेटेको परिवार						
			महिला	पुरुष	जम्मा	दलित	जनजाति	अन्य	जम्मा			
१५	जूनतारा आयआर्जन समूह	१	६	९	१५	०	५	१०	१५	३३७	३३७	कृषि तथा व्यक्तिगत
१६	नौलो हरियाली आयआर्जन समूह, बन्कसबासा	१	८	५	१३	२	६	५	१३	१६१	१६१	कृषि तथा व्यक्तिगत
१७	जागृती आयआर्जन समूह, बनकट्टा	१	१२	१२	२४	०	२४	०	२४	३०३	३०३	कृषि तथा व्यक्तिगत
१८	जिवन सहारा आयआर्जन समूह, बनकट्टा	१	९	५	१४	४	५	५	१४	२०६	२०६	कृषि तथा व्यक्तिगत
१९	चन्द्र सूर्य आयआर्जन समूह, बनकसबासा	१	१३	४	१७	९	७	१	१७	४९३	४९३	कृषि तथा व्यक्तिगत
२०	गरीबउत्थान आयआर्जन समूह, भलुहि	१	२०	६	२६	२	२४	०	२६	३७०	३७०	कृषि तथा व्यक्तिगत
२१	मौसमी आयआर्जन समूह, उमरी	१	१५	१	१६	१५	१	०	१६	१५५	१५५	कृषि तथा व्यक्तिगत
२२	बरपिपल आयआर्जन समूह, बन्कट्टा	१	१७	७	२४	२	२२	०	२४	५१६	५१६	कृषि तथा व्यक्तिगत
२३	छहारी आयआर्जन समूह, शान्तिनगर	१	११	१	१२	६	५	१	१२	२४०	२४०	कृषि तथा व्यक्तिगत
२४	नौलो हरियाली कृषक, करहिया	१	८	१२	२०	०	२०	०	२०	२००	२००	कृषि तथा व्यक्तिगत
२५	प्रेम आय आर्जनसमूह, सोनपुर	१	२२	१	२३	२	२१	०	२३	३७०	३७०	कृषि तथा व्यक्तिगत
२६	उमरी कृषक आयआर्जन समूह, उमरी	१	१४	२	१६	०	१५	१	१६	१३०	१३०	कृषि तथा व्यक्तिगत
२७	मनकामना आयआर्जन समूह, सोनपुर	१	१७	१०	२७	२	२५	०	२७	५०	५०	कृषि तथा व्यक्तिगत
२८	बिहनिया बचत समूह	२	२५	७	३२	०	३२	०	३२	०	०	
२९	प्रगति सामुदायिक बचत समूह	२	३१	०	३१	०	३१	०	३१	०	०	
३०	प्रगतिशिल बचत समूह	२	२५	०	२५	०	४	२१	२५	०	०	
३१	बिहनिया आयआर्जन समूह	२	२३	९	३२	०	३२	०	३२	५८०	५८०	कृषि तथा व्यक्तिगत
३२	कमैया मुक्ति आयआर्जन समूह, बालापुर	२	१२	५	१७	०	१७	०	१७	१५१	१५१	कृषि तथा व्यक्तिगत
३३	दीप ज्योती आयआर्जन समूह, बालापुर	२	९	७	१६	०	१५	१	१६	८८	८८	कृषि तथा व्यक्तिगत
३४	गोचाली आयआर्जन समूह, फट्टेपुर	२	८	११	१९	०	१९	०	१९	२१३	२१३	कृषि तथा व्यक्तिगत
३५	मिलनसाथी आयआर्जन समूह, चन्दनपुर	२	२०	१	२१	०	२१	०	२१	२५४	२५४	कृषि तथा व्यक्तिगत
३६	कल्याणकारी आयआर्जन समूह, हरहटी	२	१२	२	१४	०	१०	४	१४	२८०	२८०	कृषि तथा व्यक्तिगत
३७	सगरमाथा आयआर्जन समूह, हल्लानगर	२	११	२	१३	०	१२	१	१३	२००	२००	कृषि तथा व्यक्तिगत
३८	चेतनशील आयआर्जन समूह, हल्लानगर	२	१०	०	१०	२	२	६	१०	१४७	१४७	कृषि तथा व्यक्तिगत

क्र.स.	समूह, संस्था संजालको नाम र ठेगाना	वडा नं.	समूहमा आवद्ध परिवार तथा सदस्य विवरण							वचत रकम (रु.)	लगानी रकम (रु.)	लगानीको मुख्य क्षेत्र
			सदस्य संख्या			समेटेको परिवार						
			महिला	पुरुष	जम्मा	दलित	जनजाति	अन्य	जम्मा			
३९	शान्ति महिला आयआर्जन समूह, हल्लानगर	२	१२	४	१६	१०	२	४	१६	२४	२४	कृषि तथा व्यक्तिगत
४०	रोशनी आयआर्जन समूह, ओजवा	२	११	३	१४	१	६	७	१४	१९०	१९०	कृषि तथा व्यक्तिगत
४१	छिमेकी आयआर्जन समूह, बालापुर	२	१३	३	१६	१	९	६	१६	२१२	२१२	कृषि तथा व्यक्तिगत
४२	रातरानी आयआर्जन समूह, हरहवा	२	१७	६	२३	०	२३	०	२३	२४४	२४४	कृषि तथा व्यक्तिगत
४३	प्रगती सामुदायिक आयआर्जन समूह, मद्रहवा	२	३१	०	३१	०	३१	०	३१	३९०	३९०	कृषि तथा व्यक्तिगत
४४	सँघारी आयआर्जन समूह, बलुहवा	३	९	११	२०	०	२०	०	२०	२१७	२१७	कृषि तथा व्यक्तिगत
४५	शिवशक्ति आयआर्जन समूह, भुलकिया	३	१०	१६	२६	०	२५	१	२६	२३४	२३४	कृषि तथा व्यक्तिगत
४६	बनदेबी आयआर्जन समूह, मैनार	३	१७	८	२५	०	२५	०	२५	३८५	३८५	कृषि तथा व्यक्तिगत
४७	माछापुच्छे आयआर्जन समूह, बलुहवा डाँडा	३	७	६	१३	०	७	६	१३	३२०	३२०	कृषि तथा व्यक्तिगत
४८	बिष्णु आयआर्जन समूह, भित्तरीया	३	७	१	८	०	२	६	८	१२०	१२०	कृषि तथा व्यक्तिगत
४९	प्रगतीशील आयआर्जन समूह, मदवा	३	१५	२	१७	१७	१७	०	३४	३६०	३६०	कृषि तथा व्यक्तिगत
५०	रानी गेंदा आयआर्जन समूह, मदवा	३	१४	१	१५	०	१५	०	१५	५९	५९	कृषि तथा व्यक्तिगत
५१	जग्रार आयआर्जन समूह, भित्तरीया	३	११	४	१५	०	१५	०	१५	२०	२०	कृषि तथा व्यक्तिगत
५२	पार्वती बचत समूह, उत्तर रहटकोल	५	२२	१	२३	०	२३	०	२३	३६	३६	व्यक्तिगत तथा कृषि
५३	नौलो बिहानी आयआर्जन समूह	५	२२	६	२८	११	२	१५	२८	६०९	६०९	कृषि तथा व्यक्तिगत
५४	पुष्पाञ्जली आयआर्जन समूह, नौडिहवा	५	२२	१०	३२	६	८	१८	३२	५००	५००	कृषि तथा व्यक्तिगत
५५	साईनो आयआर्जन समूह, खैरी	५	१७	११	२८	४	२४	०	२८	३०४	३०४	कृषि तथा व्यक्तिगत
५६	सुनौलो बिकास आयआर्जन समूह, नौडिहवा	५	१४	१	१५	२	११	२	१५	२९८	२९८	कृषि तथा व्यक्तिगत
५७	नवज्योती आयआर्जन समूह, लक्ष्मीपुर	५	२२	०	२२	०	०	२२	२२	२९४	२९४	कृषि तथा व्यक्तिगत
५८	महिला कृषि मज्दूर आयआर्जन समूह, बसन्तपुसर	५	१५	०	१५	०	१५	०	१५	२५६	२५६	कृषि तथा व्यक्तिगत
५९	सुनौलो बिहानी आयआर्जन समूह, नौडिहवा	५	१७	१	१८	१	१२	५	१८	३७६	३७६	कृषि तथा व्यक्तिगत
६०	धन लक्ष्मी आयआर्जन समूह, सहज टोल	५	२१	२	२३	५	१४	४	२३	३६६	३६६	कृषि तथा व्यक्तिगत
६१	शिवशंकर आयआर्जन समूह,	५	५	१२	१७	१२	०	०	१२	१८७	१८७	कृषि तथा व्यक्तिगत
६२	शहारा महिला आयआर्जन समूह, चन्दौता	५	२४	४	२८	६	१	२१	२८	२२५	२२५	कृषि तथा व्यक्तिगत

क्र.स.	समूह, संस्था संजालको नाम र ठेगाना	वडा नं.	समूहमा आवद्ध परिवार तथा सदस्य विवरण							वचत रकम (रु.)	लगानी रकम (रु.)	लगानीको मुख्य क्षेत्र
			सदस्य संख्या			समेटेको परिवार						
			महिला	पुरुष	जम्मा	दलित	जनजाति	अन्य	जम्मा			
६३	शीतल आयआर्जन समूह, खैरा	५	१२	१	१३	१	२	१०	१३	२२७	२२७	कृषि तथा व्यक्तिगत
६४	दीपशिखा आयआर्जन समूह, सुन्दरपुर	५	२०	८	२८	२	४	२२	२८	३६८	३६८	कृषि तथा व्यक्तिगत
६५	शुभ देउराली आयआर्जन समूह, सहज टोल	५	१५	१०	२५	११	३	११	२५	४४०	४४०	कृषि तथा व्यक्तिगत
६६	सासु बुहारी आयआर्जन समूह, उत्तर रहतकोल	५	१८	०	१८	०	१७	१	१८	१४०	१४०	कृषि तथा व्यक्तिगत
६७	लाली गुँरास आयआर्जन समूह, दक्षिण रहतकोल	५	२०	०	२०	०	२०	०	२०	९९०	९९०	कृषि तथा व्यक्तिगत
६८	गंगा जमुजाआयआर्जन समूह, नौडिहवा	५	१६	८	२४	०	२१	३	२४	१३०	१३०	कृषि तथा व्यक्तिगत
६९	गौरी आयआर्जन समूह, दक्षिण रहतकोल	५	१५	३	१८	०	१८	०	१८	३०	३०	कृषि तथा व्यक्तिगत
७०	उन्नती आयआर्जन समूह, सहज टोल	५	९	२	११	२	०	९	११	७४	७४	कृषि तथा व्यक्तिगत
७१	साईकृपा आयआर्जन समूह, नौडिहवा	५	७	१०	१७	१	१६	०	१७	४४	४४	कृषि तथा व्यक्तिगत
७२	शुभ लक्ष्मी आयआर्जन समूह, दक्षिण रहतकोल	५	१४	३	१७	०	१७	०	१७	४५	४५	कृषि तथा व्यक्तिगत
७३	चौटारी बचत समूह, कुदरबेटवा	६	८	०	८	०	८	०	८	३६	३६	कृषि
७४	सहारा महिला बचत समूह, धर्मनगर	६	११	९	२०	३	७	११	२०	०	०	
७५	समझना बिहानी आयआर्जन समूह, नौडिहवा	७	१६	३	१९	२	११	६	१९	३०९	३०९	कृषि तथा व्यक्तिगत
७६	चेतना सामुदायिक संस्था	९	२८	०	२८	०	२८	०	२८	४२८.७	३७३	कृषि तथा पशुपालन
७७	फुलवारी सामुदायिक संस्था	९	२५	०	२५	०	१०	१५	२५	३८१.४	३४७	कृषि तथा पशुपालन
७८	पार्वती सामुदायिक संस्था	९	२२	१	२३	२	८	१३	२३	१५८.६	१७१.३	कृषि तथा पशुपालन
७९	मिलन सामुदायिक संस्था	९	२०	०	२०	३	८	९	२०	५५७	६०२	कृषि तथा पशुपालन
८०	जागृती सामुदायिक संस्था	९	२५	०	२५	१	८	१६	२५	५७०.२	७२१.८	कृषि तथा पशुपालन
८१	सुनौलो सामुदायिक संस्था	९	३२	०	३२	०	३२	०	३२	४९४.९	५६०	कृषि तथा पशुपालन
८२	मिलीजुली सामुदायिक संस्था	९	१९	०	१९	४	१३	२	१९	२९८.९	४५.७	कृषि तथा पशुपालन
८३	कामना सामुदायिक संस्था	९	२५	१	२६	२	१२	१२	२६	४४.२	४७६.५	कृषि तथा पशुपालन
८४	जलजला सामुदायिक संस्था	९	२०	०	२०	३	१३	४	२०	२६६.६	३१.६	कृषि तथा पशुपालन
८५	मुनाल सामुदायिक संस्था	९	२२	०	२२	७	९	६	२२	२९१	३७०.५	कृषि तथा पशुपालन
८६	हिमाल सामुदायिक संस्था	९	२३	०	२३	०	२३	०	२३	१३५.९	२१	कृषि तथा पशुपालन

क्र.स.	समूह, संस्था संजालको नाम र ठेगाना	वडा नं.	समूहमा आवद्ध परिवार तथा सदस्य विवरण							वचत रकम (रु.)	लगानी रकम (रु.)	लगानीको मुख्य क्षेत्र
			सदस्य संख्या			समेटेको परिवार						
			महिला	पुरुष	जम्मा	दलित	जनजाति	अन्य	जम्मा			
८७	शिवम सामुदायिक संस्था	९	१७	०	१७	०	१५	२	१७	११०.९	१५.८	कृषि तथा पशुपालन
८८	शिर्जना सामुदायिक संस्था	९	२४	०	२४	१३	६	५	२४	२२१.२	२६१.३	कृषि तथा पशुपालन
८९	हरियाली सामुदायिक संस्था	९	२६	०	२६	४	२२	०	२६	२६४.१	२६५.१	कृषि तथा पशुपालन
९०	नौलो माया सामुदायिक संस्था	९	२२	०	२२	१५	४	३	२२	१७७.२	३०७	कृषि तथा पशुपालन
९१	सुनौलो सन्ध्या आयआर्जन समूह	९	३२	६	३८	२	३	३३	३८	१३१८	१९८६	कृषि तथा पशुपालन
९२	जन कल्याण आयआर्जन समूह	९	०	१६	१६	०	१६	०	१६	५८२.६	२७८.३	कृषि तथा पशुपालन
९३	समाज कल्याण आयआर्जन समूह	९	२	१२	१४	०	१४	०	१४	१०९१	२२१९	कृषि तथा पशुपालन
९४	अरुणोदय आयआर्जन समूह	९	२०	०	२०	०	४	१६	२०	९१.९	३१५.५	कृषि तथा पशुपालन
९५	गौतम बुद्ध आयआर्जन समूह	९	११	२६	३७	०	३७	०	३७	६३४.९	८६२.२	कृषि तथा पशुपालन
९६	जय दुर्गा आयआर्जन समूह	९	२	३१	३३	१	१०	२२	३३	१६०६	१३३३	कृषि तथा पशुपालन
९७	आदर्श आयआर्जन समूह	९	१३	४	१७	१	२	१४	१७	३९१.९	५२५	कृषि तथा पशुपालन
९८	चेतना आयआर्जन समूह	९	३०	४	३४	०	१०	२४	३४	३०२	४६८	कृषि तथा पशुपालन
९९	नमुना आयआर्जन समूह	९	१५	०	१५	०	१	१४	१५	५६५.८	८९७	कृषि तथा पशुपालन
१००	मिरमिरे मिली जुली आयआर्जन समूह	९	३६	४	४०	०	१२	२८	४०	२७८७	२२०४	कृषि तथा पशुपालन
१०१	लक्ष्मी आयआर्जन समूह	९	२२	०	२२	०	२२	०	२२	४४५.९	७०४.१	कृषि तथा पशुपालन
१०२	सयपत्री आयआर्जन समूह	९	१५	०	१५	०	३	१२	१५	२१३.६	४०१.७	कृषि तथा पशुपालन
१०३	प्रतिभा आयआर्जन समूह	९	१९	०	१९	४	९	६	१९	१०६.४	३५८	कृषि तथा पशुपालन
१०४	उन्नती आयआर्जन समूह	९	११	५	१६	२	१	१३	१६	३६१.१	८९७	कृषि तथा पशुपालन
१०५	शान्ती आयआर्जन समूह	९	१३	६	१९	२	३	१४	१९	३१०.९	११२९	कृषि तथा पशुपालन
१०६	नौलो आयआर्जन समूह	९	१५	१	१६	५	६	५	१६	४३३.९	२०९	कृषि तथा पशुपालन
१०७	सृजन शिल आयआर्जन समूह	९	१७	०	१७	०	८	९	१७	७३.६	४०४	कृषि तथा पशुपालन
१०८	लाली गुराँस आयआर्जन समूह	९	३३	०	३३	१	१५	१७	३३	१५०	१५०	कृषि तथा पशुपालन
१०९	देवी स्थल आयआर्जन समूह	९	१६	०	१६	२	५	९	१६	४८	५०	कृषि तथा पशुपालन
११०	बुहारी बचत समूह, जामुनबगिया	११	११	०	११	०	०	११	११	५०	५०	व्यक्तिगत तथा कृषि

क्र.स.	समूह, संस्था संजालको नाम र ठेगाना	वडा नं.	समूहमा आवद्ध परिवार तथा सदस्य विवरण							वचत रकम (रु.)	लगानी रकम (रु.)	लगानीको मुख्य क्षेत्र
			सदस्य संख्या			समेटेको परिवार						
			महिला	पुरुष	जम्मा	दलित	जनजाति	अन्य	जम्मा			
जम्मा			१८६२	५१६	२३७८	२२४	१४१४	७५३	२३९०	३८२०८	४१३५१	

सन्दर्भ सामाग्री

केन्द्रीय तथ्याङ्क विभाग, (२०७० वि.सं.)। *नेपालमा गरिबीको लघु क्षेत्र अनुमान २०६८,* काठमाण्डौं: केन्द्रीय तथ्याङ्क विभाग थापाथली ।

नेपाल कानून आयोग, (२०७२ वि.सं.), *नेपालको संविधान ।* नेपाल कानून आयोग, नयाँ वानेश्वर, काठमाण्डौं ।

नेपाल कानून आयोग, (२०७४ वि.सं.), *स्थानीय सरकार सञ्चालन ऐन २०७४ ।* नेपाल कानून आयोग, नयाँ वानेश्वर, काठमाण्डौं ।

संघीय मामिला तथा स्थानीय विकास मन्त्रालय, (२०७४ वि.सं.)। *स्थानीय तहको बजेट तथा योजना तर्जुमा दिग्दर्शन २०७४ ।* काठमाण्डौं: संघीय मामिला तथा स्थानीय विकास मन्त्रालय, सिँहदरवार ।

संघीय मामिला तथा सामान्य प्रशासन मन्त्रालय, (२०७५ वि.सं.)। *गाउँ/नगर वस्तुस्थिति विवरण तयारी कार्यविधी २०७५ ।* काठमाण्डौं: संघीय मामिला तथा सामान्य प्रशासन मन्त्रालय, सिँहदरवार ।

Central Bureau of Statistics, (2016). *National Climate Change Impact: A statistical Report 2016*, Kathmandu: Central Bureau of Statistics, Thapathali.

Central Bureau of Statistics, (2014). *National Population Census 2011 (Household and Population by Sex Ward Level),* Kathmandu: Central Bureau of Statistics, Thapathali.

National Planning Commission, (2014). *Nepal Human Development Report, 2014.* Kathmandu: GoN, National Planning Commission.

Survey Department, (1996). *Land Reform and Mapping Project Report.* Kathmandu: GoN, Ministory of Land Reform and Management.

http://www.lawcommission.gov.np/

http://www.mofaga.gov.np/